



**Statistischer
Jahresbericht 2010**

Teil I**Stadtgebiet, Grund und Boden, Einwohnerwesen**

-	Allgemeine geographische Angaben	1
-	Bodennutzung nach dem Liegenschaftskataster	1
-	Bodenrichtwerte	2,3
-	Gebäude-, Wohnungs- und Wohnraumbestand	4
-	Wohnungen nach Zahl der Räume	4
-	Straßennetz, Verkehrslage und Verbindungen	5
-	Einwohnerwesen	
-	Statistische und tatsächliche Einwohnerzahl	6
-	Einwohnerzahlen nach Stadtteilen	7
-	Einwohner nach Stadtteilen (Deutsche-Ausländer)	8
-	Religionszugehörigkeit in den Stadtteilen	9
-	Ausländer (unterteilt in Staatsangehörigkeit)	10
-	Altersstruktur (gesamtes Stadtgebiet) und aufgeteilt nach Stadtteilen	11-19
-	Ausstellung von	
-	Pässen und Ausweisen	20
-	Lohnsteuerkarten	20
-	Wanderungsstatistik	21
-	Führungszeugnissen	21
-	Einbürgerungsanträgen	21
-	Standesamtswesen	
-	Auswertungen aus dem Geburtenbuch	22
-	Sonstige Beurkundungen	22
-	Auswertungen aus dem Heiratsbuch	23
-	Auswertungen aus dem Sterbebuch	23
-	Auswertungen aus dem Lebenspartnerschaftsbuch	23

Teil II**Wahlen und Stadtrat**

-	Zusammensetzung des Rates und seiner Ausschüsse	24,25
-	Anzahl der Sitzungen des Rates und seiner Ausschüsse	26
-	Wahlergebnisse	
-	Bundestagswahl	27-30
-	Kommunalwahl Stadtrat	31,32
-	Bürgermeister	33
-	Städteregionstag	34
-	Städteregionsrat	35
-	Integrationsrat	36
-	Europawahl	37
-	Landtagswahl	38,39

Teil III**Schulen, Kultur, Sport**

-	Schulform, Schülerjahreskarten, Schülerbeförderungskosten	40
-	Kulturelle Einrichtungen und Veranstaltungen	41

Seite

-	Kulturtreibende Vereine	41
-	Volkshochschule Eschweiler	42-47
-	Angebote der Stadtbücherei	48,49
-	Sportanlagen	
-	- Bäder	50
-	- Sport- und Turnhallen, Sportplätze	51
-	Anzahl/ Mitgliederstärke der im Stadtgebiet ansässigen Vereine	51

Teil IV**Soziale Angelegenheiten**

52-55

Teil V**Wirtschaft, Umwelt, Sicherheit und Ordnung**

-	Gewerbliche Angelegenheiten	56
-	Sozialversicherungspflichtig Beschäftigte	56
-	Arbeitslosenquote	57
-	Öffentlichkeitsarbeit/ Baumschutz	58
-	Fischereiwesen	58
-	Einsätze Feuerwehr	59
-	Straßenverkehrsunfälle	59
-	Fahrzeugbestand im Stadtgebiet	60
-	Beherbergungsstatistik	61
-	Abfallmengenstatistik	62

Teil VI**Finanzen, Personal**

-	<u>Überblick über die Entwicklung der Haushaltswirtschaft</u>	
-	- Ergebnisplan	63
-	- Steuersätze, Pro- Kopf-Verschuldung	64
-	<u>Entwicklung der</u>	
-	- Grundsteuer A	65
-	- Grundsteuer B	65
-	- Gewerbesteuereinnahmen	66
-	- Pro-Kopf-Verschuldung	67
-	<u>Gebühren für Abfallbeseitigung</u>	
-	- Entwicklung der Abfallbeseitigungsgeb.	68
-	<u>Gebühren für Abwässer</u>	
-	- Schmutzwassergebühr	69
-	- Niederschlagswassergebühr	69
-	<u>Personal der Stadtverwaltung</u>	70



Teil I

Stadtgebiet

Grund und Boden, Einwohnerwesen

Stadt Eschweiler
Statistischer Jahresbericht 2010
Teil I: Stadtgebiet, Grund und Boden, Einwohnerwesen

Allgemeine geographische Angaben

	2008	2009	2010
Fläche des Stadtgebietes	75,93 qkm	75,93 qkm	75,88qkm
Weiteste Ost-West Ausdehnung	9,9 km	9,9 km	9,9 km
Weiteste Nord-Süd Ausdehnung	10,9 km	10,9 km	10,9 km
Tiefster Punkt (an der Inde Grenze gegen Gemeinde Aldenhoven)	94,1 m (NHN)	94,1 m (NHN)	94,1 m (NHN)
Höchster Punkt (Grenze gegen Stadt Stolberg - Straße Duffenter)	262,5 m (NHN)	262,5 m (NHN)	262,5 m (NHN)
Mittlere Höhenlage (Stadtmitte - Markt)	140 m (NHN)	140 m (NHN)	140 m (NHN)

Bodennutzung nach dem Liegenschaftskataster

		31.12.2009	31.12.2010
Landwirtschaftl./gärtnerische Flächen/Heideflächen	3240,2318 ha	42,7%	45,4%
Betriebsflächen (u.a. Halden, Lagerplätze, Abbauland)	753,6984 ha	9,9%	6,4%
Waldflächen	1207,277 ha	15,9%	16,1%
Erholungsflächen (u.a. Grünanlagen, Sportflächen)	141,8683 ha	1,9%	1,9%
Wasserflächen	166,1589 ha	2,2%	2,3%
Andere Nutzung (Friedhof, Schutzflächen)	81,2749 ha	1,1%	0,9%
Haus-,Hof-, Gewerbe- und Industrieflächen	1401,4723 ha	18,4%	18,5%
Verkehrsflächen (Straßen, Wege, Plätze, Bahngelände)	600,8713 ha	7,9%	8,5%

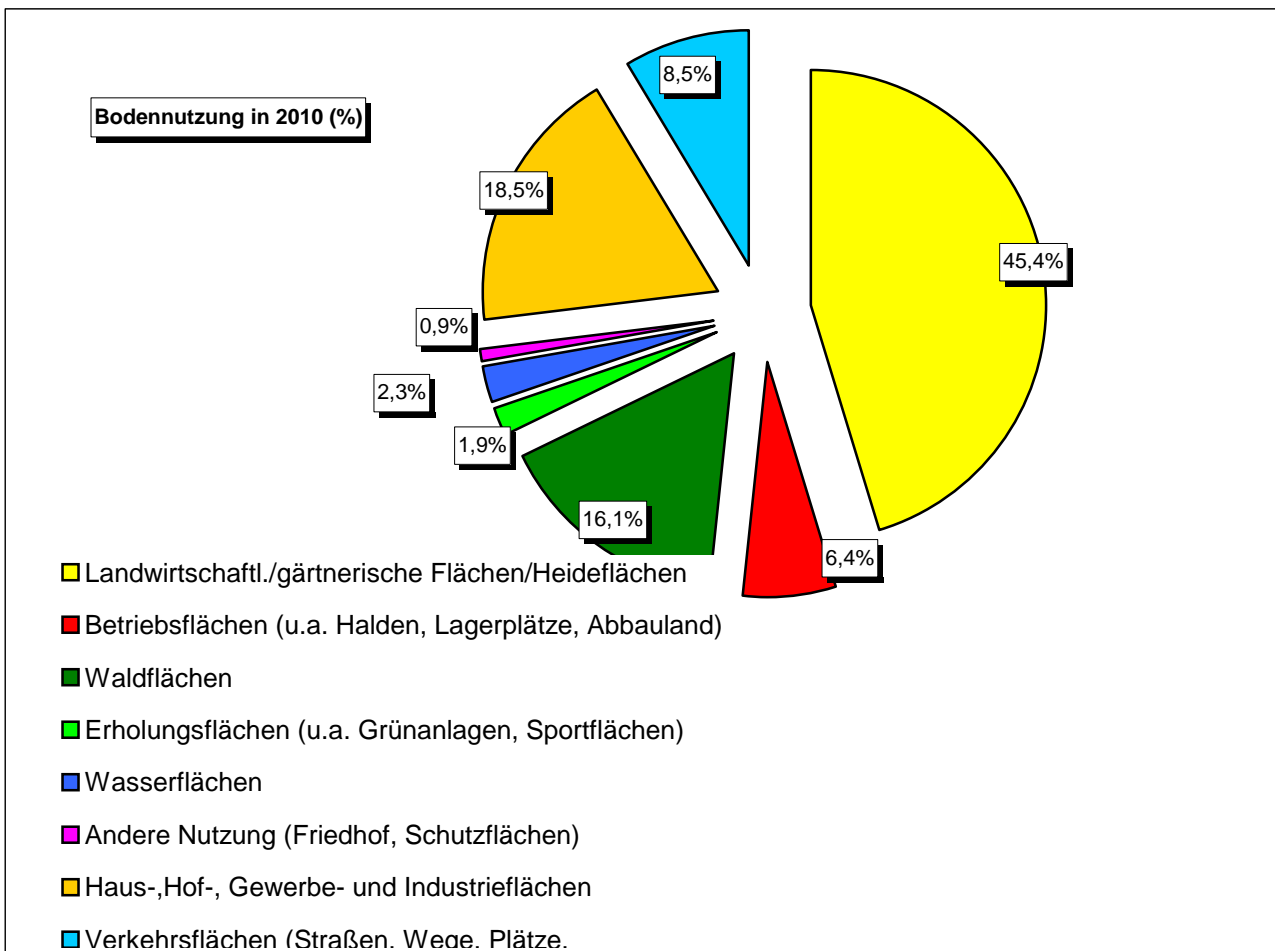

Stadt Eschweiler
 Statistischer Jahresbericht 2010
 Teil I: Stadtgebiet, Grund und Boden, Einwohnerwesen

Stadtteil	Stadt Eschweiler Definition des Richtwertgrundstücks für den Bereich	Bodenrichtwert €/ m ²
Gemischte Bauflächen bzw. Kerngebiete bei einer mittleren Grundstückstiefe von 35m <small>Keine Umrechnung über die Grundstückstiefe oder Grundstücksfläche</small>		
Eschweiler Innenstadt	Grabenstraße/ Englerthstraße/ nördliche Neustraße (Fußgängerzone) [MI/MK]	450,-
	Neustraße südlich Englerthstraße (Fußgängerzone) [MI/MK]	400,-
	Markt/ Rathaus [MI/MK]	350,-
	Gebiet um die zentrale Innenstadtlage Markt/ Rathaus zwischen:Indestraße/ Brauhausstraße/ nördliche Kochsgasse/ Peter-Paul-Straße/ südliche Preyerstraße/ westliche Dürener Straße [MI/MK]	210,-
	Dechant-Deckers-Straße/ westliche Englerthstraße bis Fußgängerzone/ nördlich Hospitalgasse [MI/MK]	210,-
	Rosenallee/ nördlich Kaiserstraße zwischen Franzstraße und Moltkestraße/ südlich Hospitalgasse [MI/MK]	300,-
	Langwahn/ Röhthgener Straße [MI/MK]	200,-
	Gebiet zwischen Bismarckstraße und Kaiserstraße sowie Gebiet zwischen östlicher Kaiserstraße, Hompeschstraße, Inde, Bergrather Straße [MI/MK]	200,-
Wohnbauflächen		
Bergrath	[W I-II - 35]	155,-
Dürwiß	[W I-II - 35]	190,-
Eschweiler	Gebiet westlich Jülicher Straße und nördlich Grüner Weg/ Brauhausstraße [W I-II - 35]	210,-
	Gebiet zwischen Jülicher Straße und An Wardens Linde nördlich Peter-Paul-Straße/ Dürener Straße südlich Gartenstraße [W I-II - 35]	190,-
	Gebiet zwischen Jülicher Straße und An Wardens Linde nördlich Gartenstraße [W I-II - 35]	205,-
	Ost (östlich An Wardens Linde/ Saarstraße/ Nelkenweg Tulpenweg [W I-II - 35]	135,-
	Gebiet südlich der Inde und nördlich der Eschweiler Talbahn zwischen Bergrather Straße und Merkurstraße [W I-II - 35]	170,-
	Westliche Indestraße/ Steinstraße/ August-Thyssen-Straße/ Gutenbergstraße [W I-II - 35]	170,-
	Siedlung Jägerspfad/ Im Hag [W I-II - 35]	180,-
	Neubaugebiet Ringofen [W I-II - 35]	155,-
	Odilienstraße/ Johanna-Neuman-Straße/ Eisenbahnstraße/ Hüttenstraße [W I-II - 35]	165,-
Fronhoven Neulohn	[W I-II - 35]	125,-

Stadt Eschweiler
 Statistischer Jahresbericht 2010
 Teil I: Stadtgebiet, Grund und Boden, Einwohnerwesen

Stadtteil	Stadt Eschweiler Definition des Richtwertgrundstücks für den Bereich	Bodenrichtwert €/m ²		
Hastenrath Scherpenseel Volkenrath	[W I-II - 35]	160,-		
Hehlrath	[W I-II - 35]	145,-		
Hücheln	[W I-II - 35]	120,-		
Kinzweiler	[W I-II - 35]	160,-		
Nothberg	[W I-II - 35]	135,-		
Pumpe/ Stich	[W I-II - 35]	140,-		
Aue	[W I-II - 35]	120,-		
Röhe	[W I-II - 35]	135,-		
Röthgen	mit Ausnahme von: Am Burgfeld/ Von-Harff-Straße/ Von-der-Horst-Straße/ [W-I-II- 35]	140,-		
	Am Burgfeld/ Von-Harff-Straße/ Von-der-Horst-Straße [W-I-II - 35]	180,-		
Siedlung Waldschule	[W I-II - 35]	160,-		
St. Jöris	[W I-II - 35]	135,-		
Weisweiler	Nördlich der Inde [W-I-II - 35]	125,-		
	Wilhelmshöhe/ Heidesiedlung [W-I-II - 35]	125,-		
Gewerblich genutzte Bauflächen				
Eschweiler	Auerbachstraße/ Rue de Wattrelos [GE]	100,-		
	Königsbenden/ Dürener Straße [GE]	35,-		
	Stich 1 [GE]	40,-		
	Aue/ Pumpe [GI]	25,-		
	Phönixstraße [GI]	25,-		
	Stolberger Straße/ Kiefernweg [GE]	30,-		
	Stich 2 (Neumangelände) [GE]	30,-		
	Einzelhandelsflächen Langwahn [SO]	95,-		
	Stolberger Straße [GE]	30,-		
	Talstraße [GE]	30,-		
Weisweiler	In der Krause/ Am Elektrowerk [GE]	35,-		
	Wilhelmshöhe [GE]	25,-		
	Max-Planck-Straße/ Auf dem Pesch [GE]	35,-		
	Industrie- und Gewerbehark Eschweiler [GE/GI]	30,-		
	Stadt Eschweiler Definition des Richtwertgrundstücks für den Bereich	Bonität und Nutzungsart	Boden richt wert €/ m²	
Landwirtschaftlich genutzte Flächen				
Stadtgebiet Eschweiler	Berggrath- Hastenrath - südlich der Inde	40 - 75	A	3,3 ~
	Dürwiß- Lohn - östlich Wardener Straße - nördlich der Inde	45 - 80	A	4,7 ~
	Kinzweiler- St. Jöris - westlich Wardener Straße -nördlich der Inde	55 - 80	A	4,7 ~
Forstwirtschaftlich genutzte Flächen				
Stadt Eschweiler	Gesamtes Stadtgebiet	mA	F	1,00

Quelle: Der Gutacherausschuss für Grundstückswerte in der Städteregion Aachen

Stadt Eschweiler
Statistischer Jahresbericht 2010
Teil I: Stadtgebiet, Grund und Boden, Einwohnerwesen

Gebäude-, Wohnungs- und Wohnraumbestand *)

	2004	2005	2006	2007	2008	2009
Wohngebäude	12.214	12.279	12.381	12.449	12.544	12.703
Wohnungen	24.222	24.324	24.440	24.559	24.360	24.559
Wohnräume	105.002	105.552	106.228	106.869	107.616	108.754

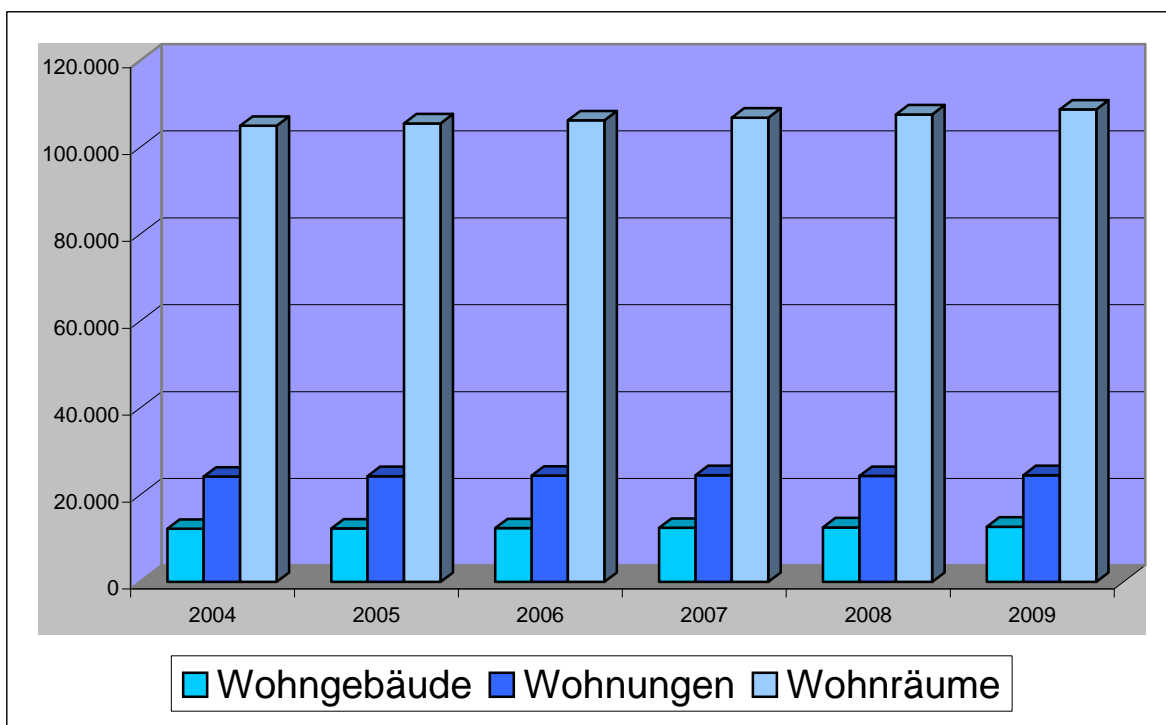

Wohnungen nach Zahl der Räume in %

Jahr	1-Raum	2-Raum	3-Raum	4-Raum	5-Raum	6 und mehr
2004	1,4	5,1	22,9	32,2	20,2	18,3
2005	1,4	5,1	22,9	32,1	20,2	18,4
2006	1,3	5,1	22,7	32,0	20,3	18,6
2007	1,3	5,1	22,7	31,9	20,4	18,7
2008	1,4	5,0	22,5	31,8	20,5	18,8
2009	1,4	5,0	22,4	31,7	20,5	19,0

*) Die Daten werden vom IT.NRW rückwirkend veröffentlicht, so dass die Daten aus 2010 noch nicht bekannt sind.

Quelle: Landesdatenbank NRW

Stadt Eschweiler
Statistischer Jahresbericht 2010
Teil I: Stadtgebiet, Grund und Boden, Einwohnerwesen

Straßennetz

	2009	2010
Länge des Straßennetzes, ohne Ortsdurchfahrten von Bundes-, Landes- und Kreisstraßen	205 km	206 km
Bundesautobahn im Stadtgebiet ohne Auf- und Abfahrten	11,3 km	11,3 km
Bundesstraßen	4,1 km	4,1 km
Landesstraßen Ortsdurchfahrten	7,7 km	7,7 km
Kreisstraßen Ortsdurchfahrten	8,2 km	8,2 km
Radwege bzw. Rad-/Gehwege	54,5 km	54,5 km
	davon beidseitig	
Wirtschaftswege	13,9 km	13,9 km
	206,8 km	208,0 km

Autobahnen:

A 4 (Köln-Aachen-Niederlande-Belgien) an der AS Eschweiler und der AS Weisweiler

A 44 (Ruhrgebiet-Düsseldorf-Niederlande-Belgien) über die L 240, AS Alsdorf-Hoengen

Bundesstraßen: B 264

Landesstraßen: L 11, L 228, L 238, L 240, L 241 und L 223

Kreisstraßen: K 6, K 10, K 17, K 18, K 23, K 33 und K 35

Quelle: Abt. für Straßenraum und Verkehr

Einwohnerwesen

	Statistische Einwohnerzahl *) (nur Hauptwohnsitz)	Tatsächliche Einwohnerzahl *) (Haupt- und Nebenwohnsitz)
2003	55.629	56.682
2004	55.607	56.815
2005	55.691	56.636
2006	55.646	56.757
2007	55.729	56.886
2008	55.533	56.687
2009	55.389	56.539
2010	55.443	56.597

*) Bei der stat. Einwohnerzahl werden alle Personen gezählt, die in Eschweiler ihren Hauptwohnsitz haben. Im Gegensatz dazu wird bei der tatsächlichen Einwohnerzahl von allen Personen ausgegangen die mit Haupt- oder Nebenwohnsitz in Eschweiler gemeldet sind.

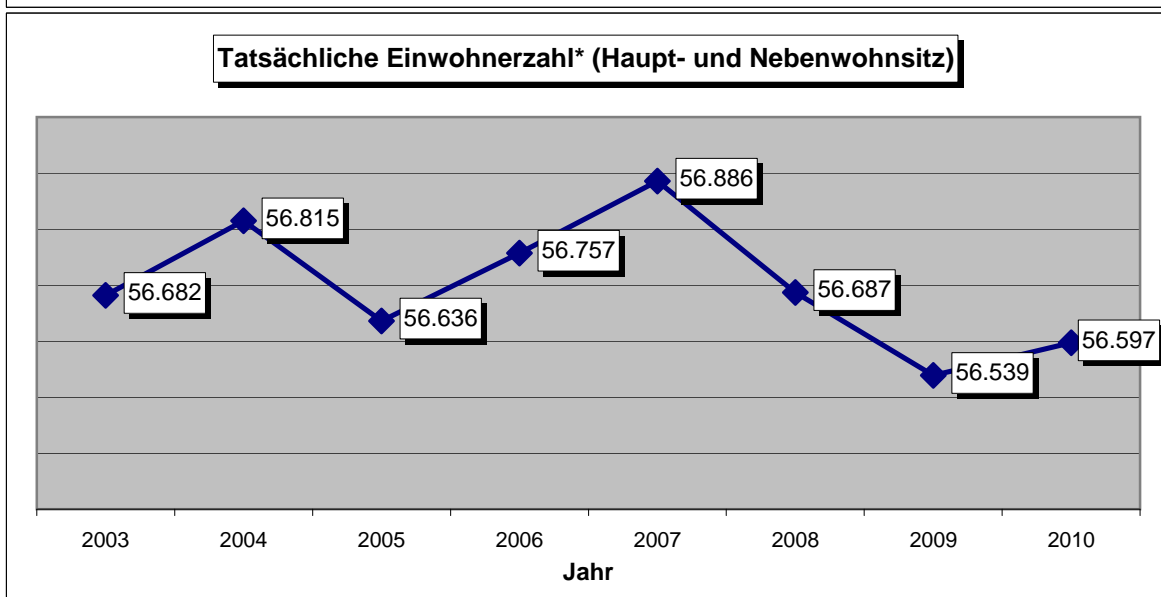
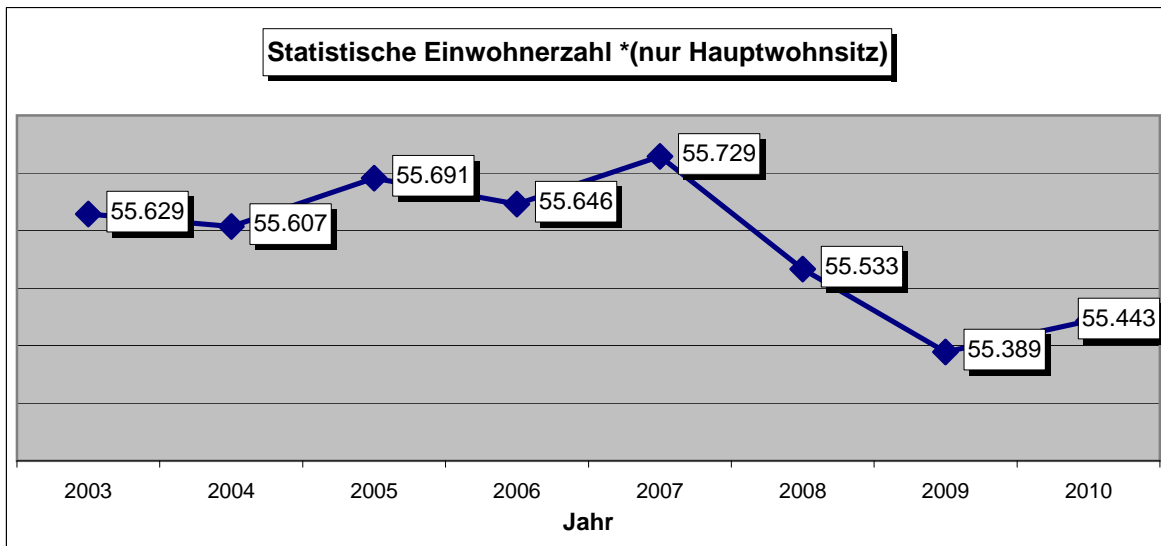

Stadt Eschweiler
Statistischer Jahresbericht 2010
Teil I: Stadtgebiet, Grund und Boden, Einwohnerwesen

Einwohnerzahlen nach Stadtteilen (Haupt- und Nebenwohnsitz)

Stat. Bezirk	Bezeichnung	2007	2008	2009	2010
01	Stadtzentrum	11.614	11.581	11.514	11.691
02	Innenstadt	4.811	4.817	4.827	4.841
03	Röthgen	4.745	4.716	4.699	4.575
04	Röhe	2.377	2.385	2.378	2.386
05	St. Jöris	874	853	840	839
06	Kinzweiler	1.708	1.732	1.763	1.813
07	Hehlrath	1.282	1.259	1.252	1.259
08	Dürwiß	7.398	7.378	7.336	7.340
09	Neu-Lohn (Fronhoven)	853	845	844	829
10	Weisweiler (Hücheln, Wilhelmshöhe)	5.932	5.878	5.852	5.807
11	Nothberg	2.150	2.146	2.139	2.121
12	Bergrath (Bohl, Volkenrath)	5.583	5.579	5.551	5.546
13	Hastenrath (Scherpenseel)	2.151	2.116	2.089	2.074
14	Stich	2.608	2.650	2.735	2.727
15	Pumpe, Aue (Siedlung Waldschule)	2.800	2.752	2.720	2.749
	Insgesamt	56.886	56.687	56.539	56.597

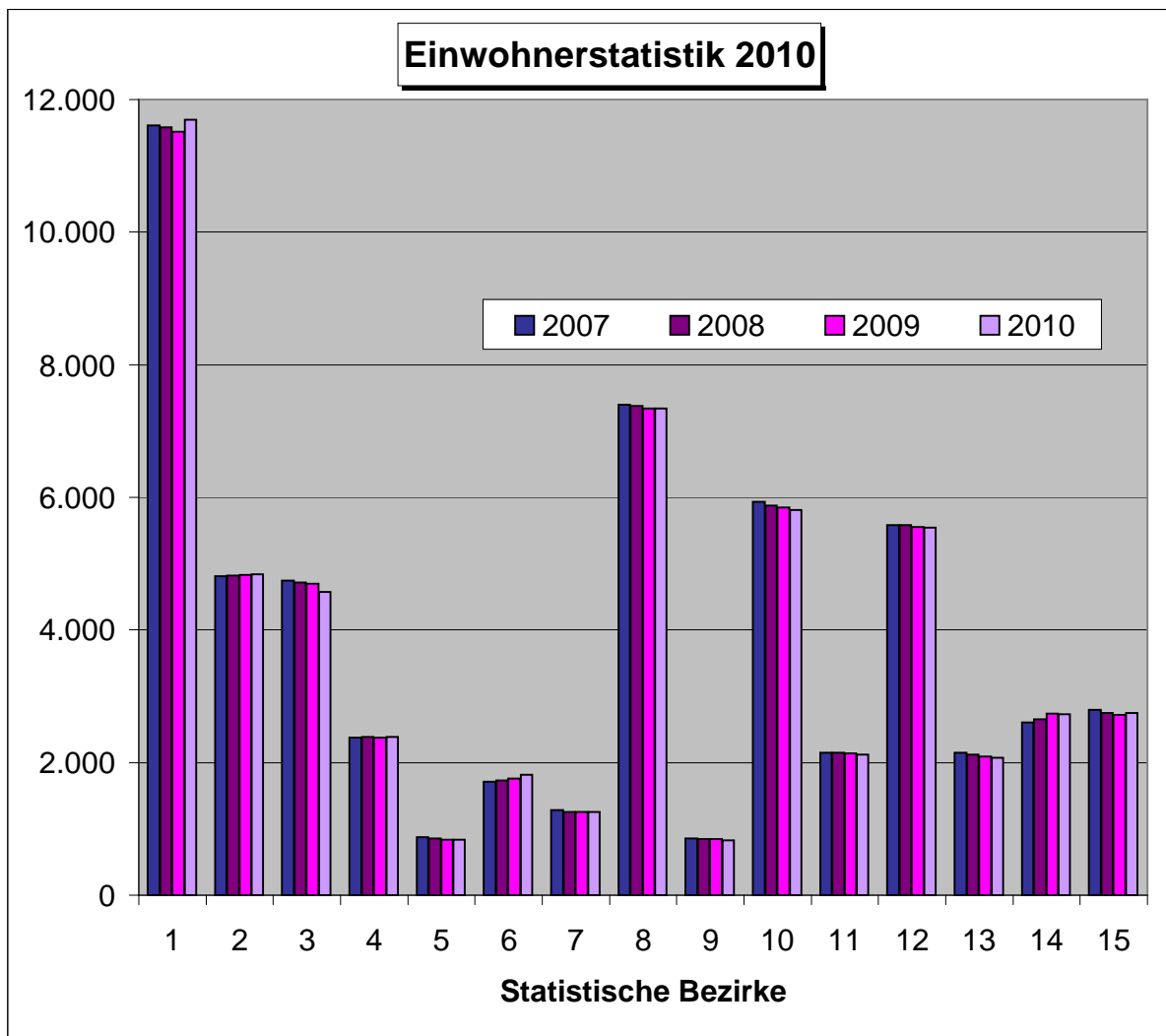

Einwohnerzahlen nach Stadtteilen im Jahre 2010

Bezirk	Anzahl gesamt	Deutsche		Ausländer	
		männlich	weiblich	männlich	weiblich
01	Stadtzentrum	4.773	5.236	708	737
02	Innenstadt	1.941	2.106	349	331
03	Röthgen	1.861	2.186	231	198
04	Röhe	1.013	1.136	86	94
05	St. Jöris	380	409	13	15
06	Kinzweiler	820	888	22	24
07	Hehlrath	584	603	16	23
08	Dürwiß	3.357	3.624	100	141
09	Neu- Lohn	375	415	14	13
10	Weisweiler	2.571	2.661	245	216
11	Nothberg	977	1.027	41	38
12	Bergrath	2.533	2.593	150	166
13	Hastenrath	953	1.011	30	32
14	Stich	1.233	1.321	58	64
15	Pumpe	1.291	1.277	68	65
Gesamt		24.662	26.493	2.131	2.157

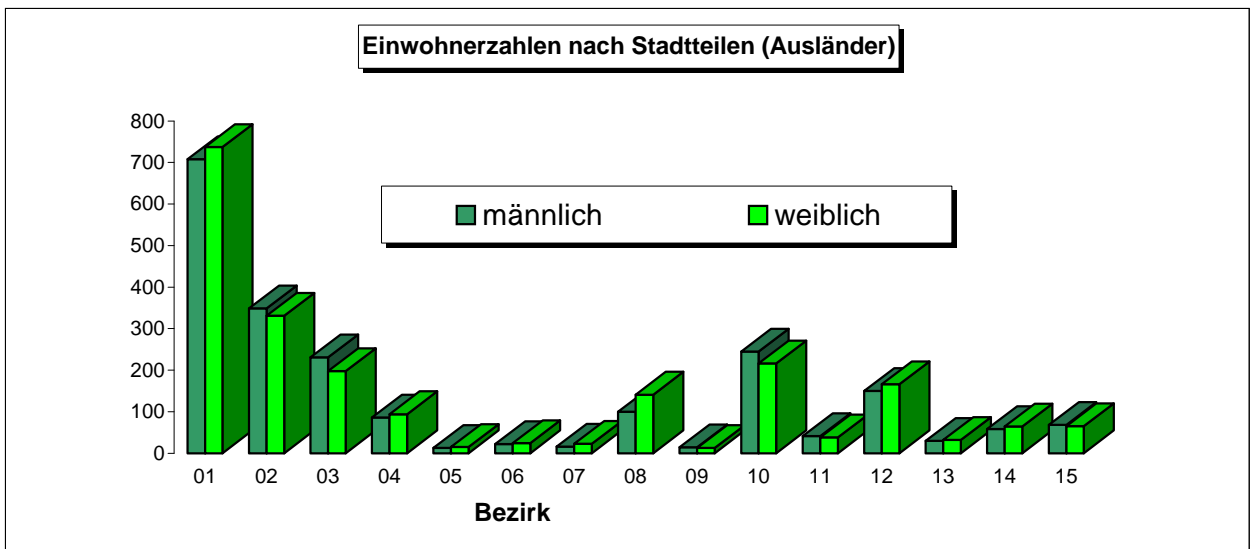
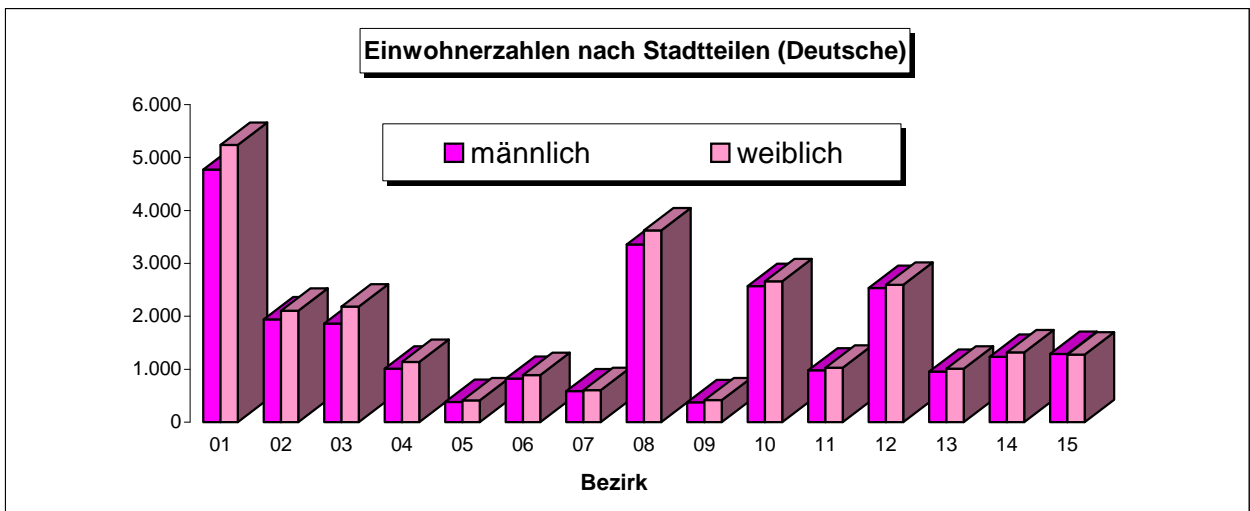

Religionszugehörigkeit 2010

Bezirk	gesamt	kath.	in Prozent	evgl.	in Prozent	sonstige	in Prozent
01	11.699	6.690	57,18	1.565	13,38	3.444	29,44
02	4.852	2.659	54,80	643	13,25	1.550	31,95
03	4.572	2.784	60,89	667	14,59	1.121	24,52
04	2.382	1.576	66,16	263	11,04	543	22,80
05	839	622	74,14	80	9,54	137	16,33
06	1.812	1.216	67,11	228	12,58	368	20,31
07	1.258	965	76,71	123	9,78	170	13,51
08	7.335	5.261	71,72	897	12,23	1.177	16,05
09	828	657	79,35	87	10,51	84	10,14
10	5.805	3.732	64,29	888	15,30	1.185	20,41
11	2.121	1.451	68,41	257	12,12	413	19,47
12	5.545	3.565	64,29	659	11,88	1.321	23,82
13	2.073	1.491	71,92	196	9,45	386	18,62
14	2.727	1.783	65,38	364	13,35	580	21,27
15	2.749	1.609	58,53	490	17,82	650	23,64
Gesamt	56.597	36.061	63,72	7.407	13,09	13.129	23,20

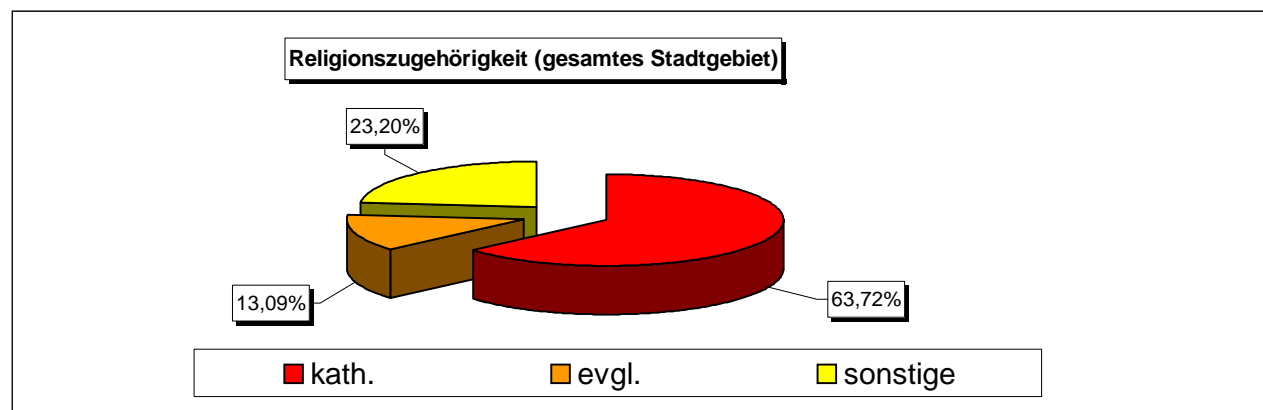
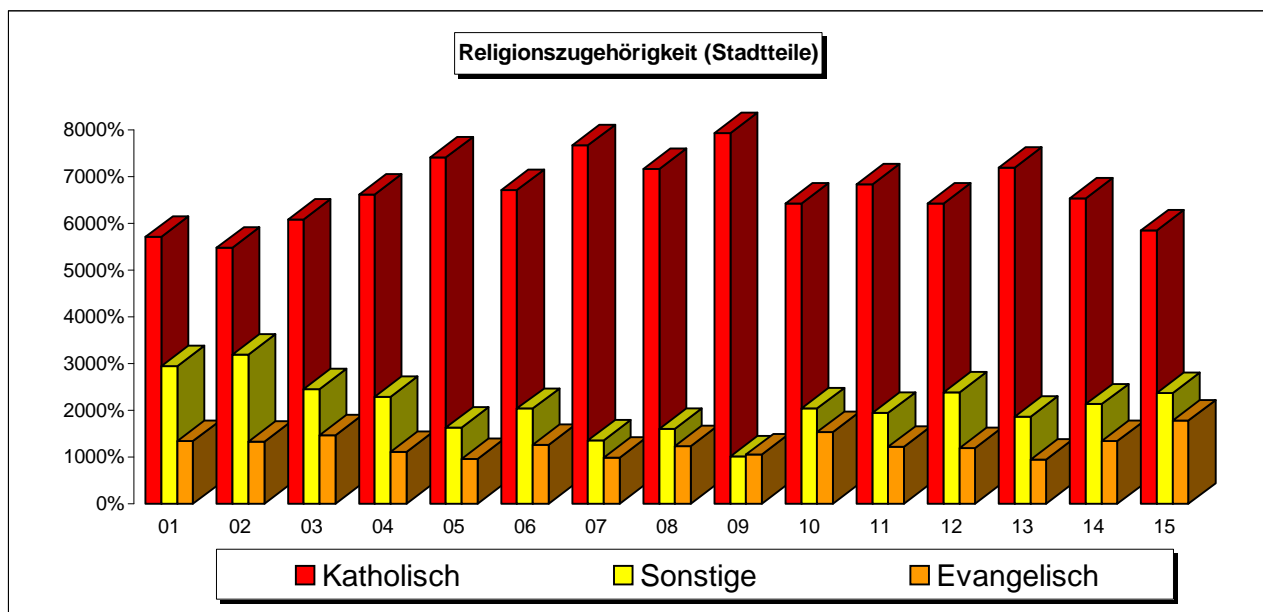

Staatsangehörigkeit Ausländer 2009 / 2010

	2009	Prozentual	2010	Prozentual
Belgien	63	1,4	78	1,80
Serbien-Montenegro	280	6,3	271	6,26
Griechenland	223	5,0	199	4,59
Irak	89	2,0	86	1,99
Italien	171	3,9	181	4,18
Bosnien-H.	95	2,1	93	2,15
Kroatien	227	5,1	222	5,13
Marokko	259	5,8	257	5,93
Niederlande	188	4,2	196	4,53
Polen	228	5,1	245	5,66
Portugal	264	6,0	231	5,33
Russland	67	1,5	69	1,59
Spanien	67	1,5	68	1,57
Türkei	905	20,4	934	21,57
andere	1.258	28,4	1143	26,39
Kosovar.	48	1,1	58	1,34
Gesamt	4.432	100,00	4.331	100,00

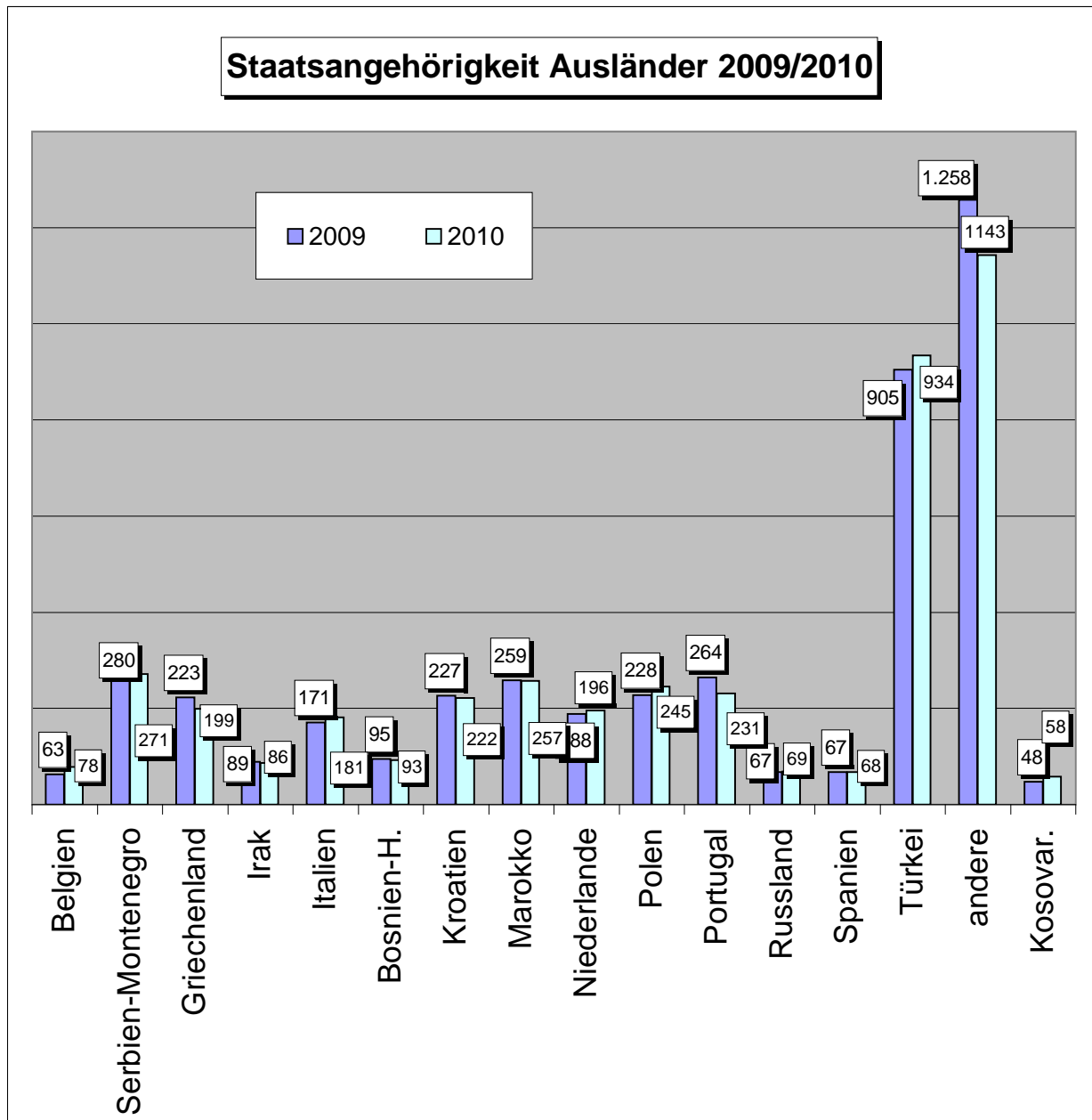

Altersstruktur im gesamten Stadtgebiet 2009 / 2010

Alter	gesamt		Prozentual		gesamt		Prozentual	
	2009		%		2010		%	
0 - 3 Jahre	1.872		3,31		1.887		3,33	
4 - 5 Jahre	933		1,65		926		1,64	
6 - 9 Jahre	2.166		3,83		2.035		3,60	
10 - 17 Jahre	4.779		8,45		4.773		8,43	
18 - 24 Jahre	4.622		8,17		4.753		8,40	
25 - 29 Jahre	3.075		5,44		3.241		5,73	
30 - 49 Jahre	16.095		28,47		15.588		27,54	
50 - 64 Jahre	11.598		20,51		11.995		21,19	
65 - 79 Jahre	8.544		15,11		8.469		14,96	
80 Jahre und älter	2.855		5,05		2.930		5,18	
	56.539				56.597			

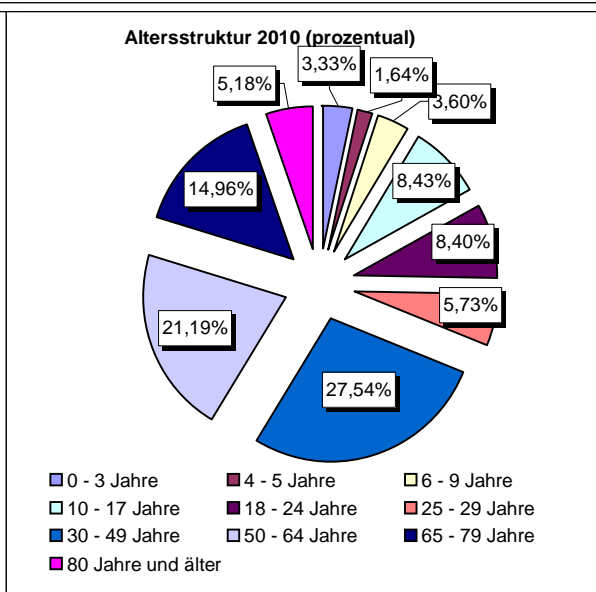
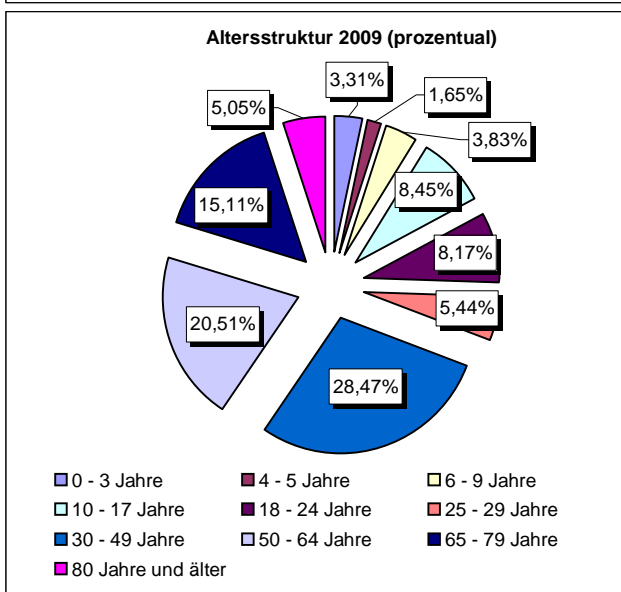
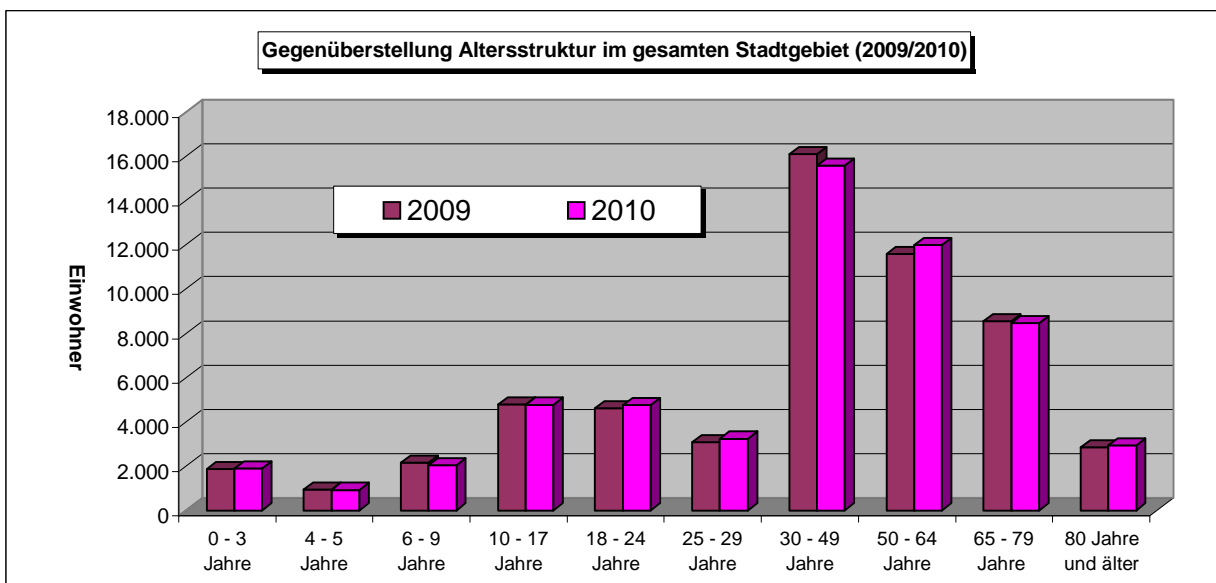

Altersstruktur in den Stadtteilen (in 2010) (nur Hauptwohnsitz)

Stadtteil	Alter	Deutsch		Ausländer		Gesamt-Einwohner	% - Anteil
		männl.	weibl.	männl.	weibl.		
01 (Stadtzentrum)	0 - 3 Jahre	182	194	19	16	411	3,59
	4 - 5 Jahre	108	93	9	4	214	1,87
	6 - 9 Jahre	206	216	20	23	465	4,06
	10 - 17 Jahre	449	425	73	86	1.033	9,02
	18 - 24 Jahre	411	421	80	66	978	8,54
	25 - 29 Jahre	249	268	48	69	634	5,54
	30 - 49 Jahre	1.262	1.227	250	282	3.021	26,38
	50 - 64 Jahre	1.015	1.123	125	129	2.392	20,88
	65 - 79 Jahre	732	940	77	56	1.805	15,76
	80 Jahre u. älter	159	329	7	6	501	4,37

Einwohnerzahl Stadtzentrum

11.454

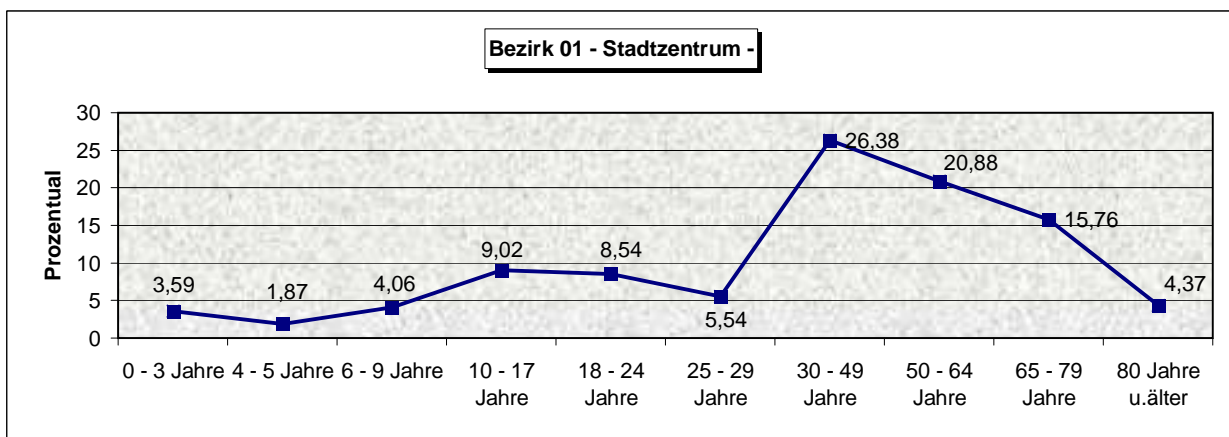

Stadtteil	Alter	Deutsch		Ausländer		Gesamt-Einwohner	% - Anteil
		männl.	weibl.	männl.	weibl.		
02 (Innenstadt)	0 - 3 Jahre	81	85	10	7	183	3,87
	4 - 5 Jahre	45	29	3	3	80	1,69
	6 - 9 Jahre	63	64	15	14	156	3,30
	10 - 17 Jahre	134	145	29	28	336	7,11
	18 - 24 Jahre	164	175	36	45	420	8,89
	25 - 29 Jahre	142	122	32	39	335	7,09
	30 - 49 Jahre	525	457	141	126	1.249	26,42
	50 - 64 Jahre	413	421	52	47	933	19,74
	65 - 79 Jahre	276	354	29	18	677	14,32
	80 Jahre u. älter	98	254	2	4	358	7,57

Einwohnerzahl Innenstadt

4.727

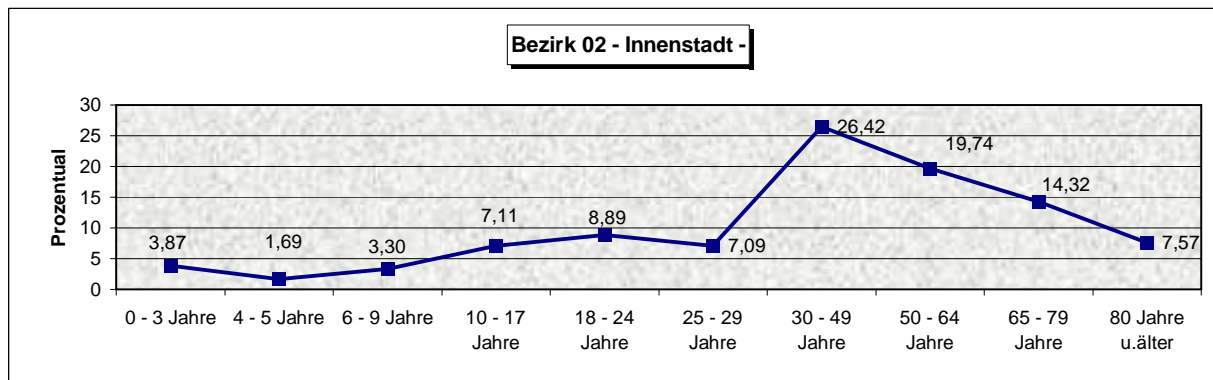

Altersstruktur in den Stadtteilen (in 2010)

Stadtteil	Alter	Deutsch		Ausländer		Gesamt- Einwohner	% - Anteil
		männl.	weibl.	männl.	weibl.		
03 (Röthgen)	0 - 3 Jahre	64	74	2	10	150	3,35
	4 - 5 Jahre	35	39	2	0	76	1,70
	6 - 9 Jahre	63	75	5	4	147	3,28
	10 - 17 Jahre	148	134	33	16	331	7,39
	18 - 24 Jahre	147	181	19	16	363	8,11
	25 - 29 Jahre	108	112	25	15	260	5,81
	30 - 49 Jahre	480	433	90	82	1.085	24,24
	50 - 64 Jahre	407	380	40	37	864	19,30
	65 - 79 Jahre	298	372	14	12	696	15,55
	80 Jahre u. älter	111	386	1	6	504	11,26
						4.476	

Einwohnerzahl Röthgen

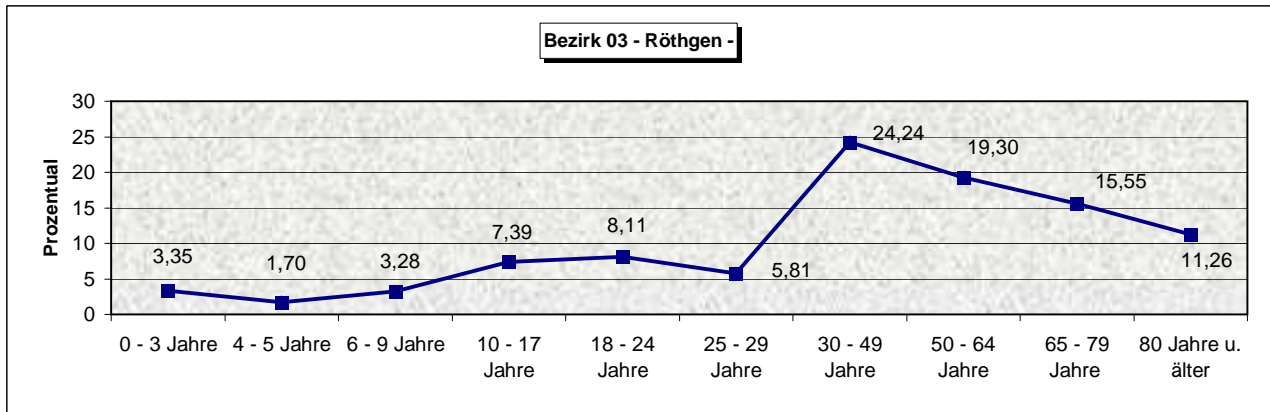

Stadtteil	Alter	Deutsch		Ausländer		Gesamt- Einwohner	% - Anteil
		männl.	weibl.	männl.	weibl.		
04 (Röhe)	0 - 3 Jahre	40	54	1	1	96	4,12
	4 - 5 Jahre	16	26	0	1	43	1,85
	6 - 9 Jahre	41	52	2	3	98	4,21
	10 - 17 Jahre	73	97	11	8	189	8,12
	18 - 24 Jahre	79	84	9	8	180	7,73
	25 - 29 Jahre	52	58	7	8	125	5,37
	30 - 49 Jahre	313	295	31	35	674	28,94
	50 - 64 Jahre	218	233	16	22	489	21,00
	65 - 79 Jahre	146	165	8	5	324	13,91
	80 Jahre u. älter	35	72	1	3	111	4,77

Einwohnerzahl Röhe

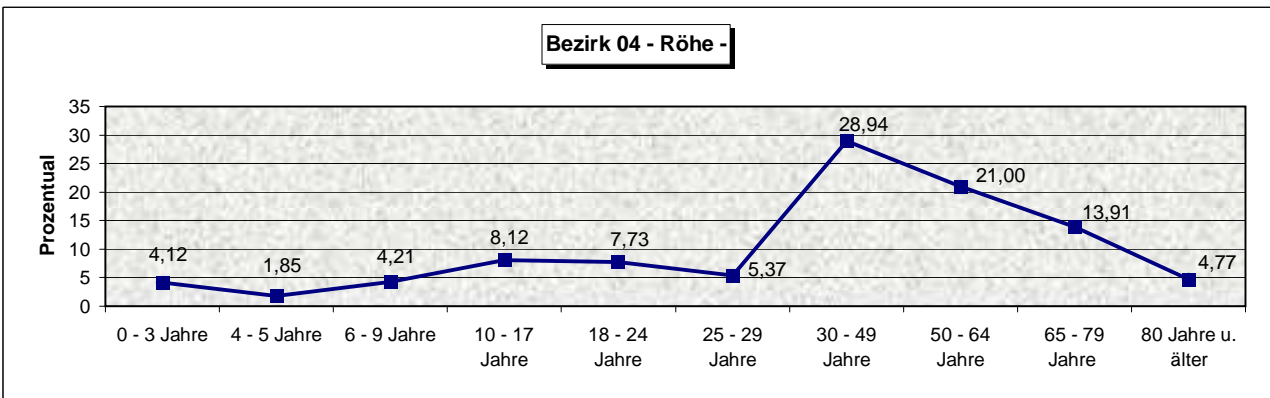

Altersstruktur in den Stadtteilen (in 2010)

Stadtteil	Alter	Deutsch		Ausländer		Gesamt- Einwohner	% - Anteil
		männl.	weibl.	männl.	weibl.		
05 (St. Jöris)	0 - 3 Jahre	14	10	1	0	25	3,06
	4 - 5 Jahre	2	3	0	0	5	0,61
	6 - 9 Jahre	14	11	2	0	27	3,30
	10 - 17 Jahre	29	38	1	1	69	8,45
	18 - 24 Jahre	27	33	0	0	60	7,34
	25 - 29 Jahre	21	26	1	1	49	6,00
	30 - 49 Jahre	103	111	2	10	226	27,66
	50 - 64 Jahre	85	82	3	3	173	21,18
	65 - 79 Jahre	75	81	3	0	159	19,46
	80 Jahre u. älter	10	14	0	0	24	2,94

Einwohnerzahl St. Jöris

817

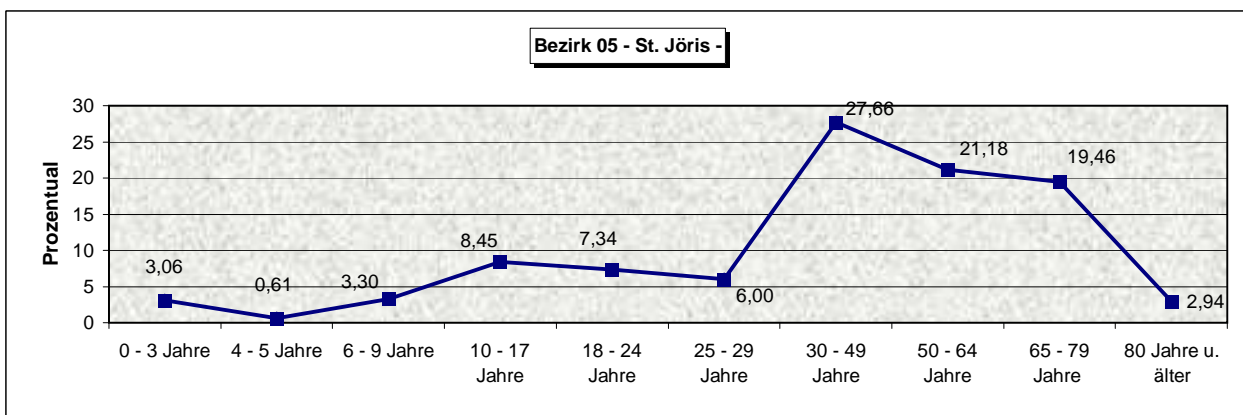

Stadtteil	Alter	Deutsch		Ausländer		Gesamt- Einwohner	% - Anteil
		männl.	weibl.	männl.	weibl.		
06 (Kinzweiler)	0 - 3 Jahre	35	31	1	0	67	3,82
	4 - 5 Jahre	16	16	0	0	32	1,82
	6 - 9 Jahre	39	25	0	0	64	3,65
	10 - 17 Jahre	90	86	1	0	177	10,09
	18 - 24 Jahre	51	50	0	2	103	5,87
	25 - 29 Jahre	26	46	0	0	72	4,10
	30 - 49 Jahre	253	255	12	9	529	30,16
	50 - 64 Jahre	177	162	4	10	353	20,13
	65 - 79 Jahre	111	137	2	1	251	14,31
	80 Jahre u. älter	22	80	2	2	106	6,04

Einwohnerzahl Kinzweiler

1.754

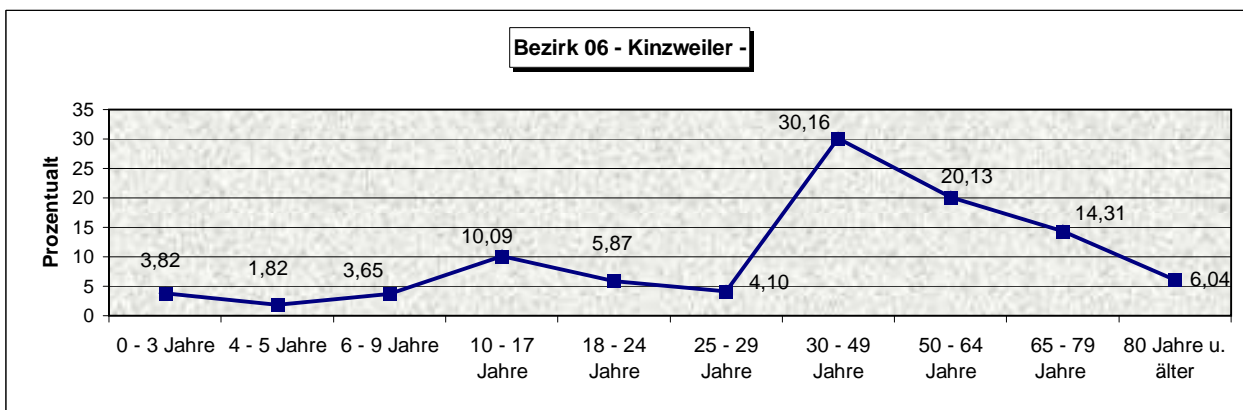

Altersstruktur in den Stadtteilen (in 2010)

Stadtteil	Alter	Deutsch		Ausländer		Gesamt- Einwohner	% - Anteil
		männl.	weibl.	männl.	weibl.		
07 (Hehlrath)	0 - 3 Jahre	21	15	1	0	37	3,02
	4 - 5 Jahre	10	11	0	0	21	1,71
	6 - 9 Jahre	20	20	0	0	40	3,26
	10 - 17 Jahre	62	42	2	2	108	8,81
	18 - 24 Jahre	44	46	0	4	94	7,67
	25 - 29 Jahre	37	30	1	1	69	5,63
	30 - 49 Jahre	166	169	5	7	347	28,30
	50 - 64 Jahre	122	111	4	5	242	19,74
	65 - 79 Jahre	75	108	2	3	188	15,33
	80 Jahre u. älter	27	51	1	1	80	6,53
						1.226	

Einwohnerzahl Hehlrath

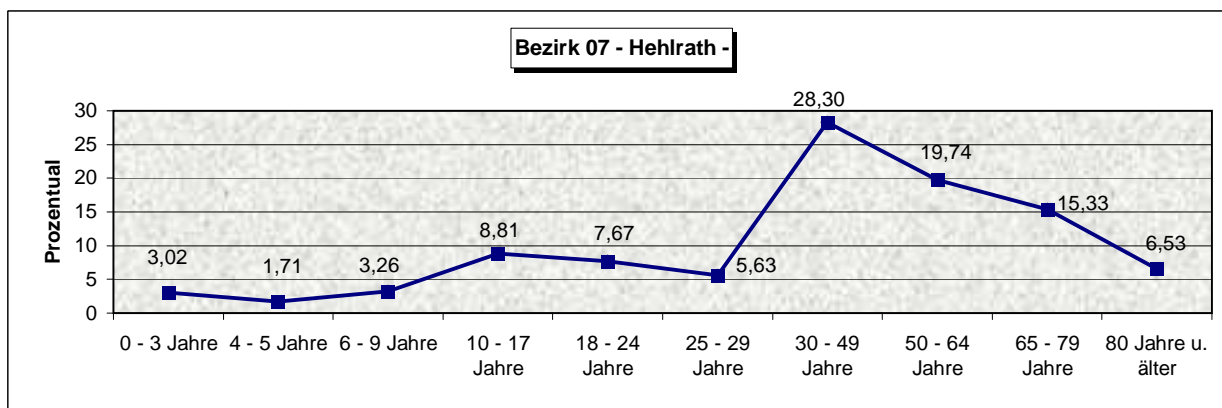

Stadtteil	Alter	Deutsch		Ausländer		Gesamt- Einwohner	% - Anteil
		männl.	weibl.	männl.	weibl.		
08 (Dürwiß)	0 - 3 Jahre	113	122	3	0	238	3,30
	4 - 5 Jahre	44	67	0	2	113	1,56
	6 - 9 Jahre	122	127	2	3	254	3,52
	10 - 17 Jahre	296	309	8	4	617	8,54
	18 - 24 Jahre	278	283	7	12	580	8,03
	25 - 29 Jahre	214	165	8	19	406	5,62
	30 - 49 Jahre	939	1.000	43	62	2.044	28,30
	50 - 64 Jahre	711	730	19	24	1.484	20,55
	65 - 79 Jahre	521	615	10	12	1.158	16,03
	80 Jahre u. älter	119	206	0	3	328	4,54
						7.222	

Einwohnerzahl Dürwiß

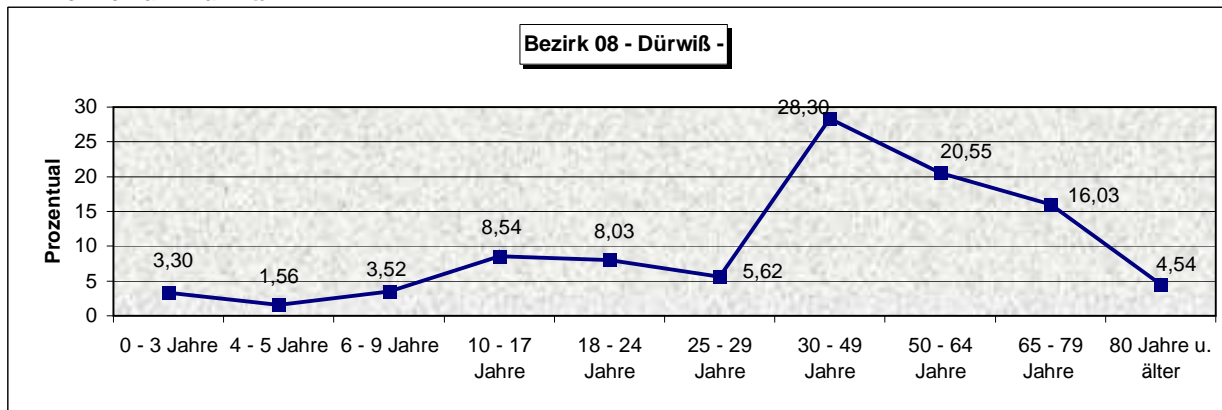

Altersstruktur in den Stadtteilen (in 2010)

Stadtteil	Alter	Deutsch		Ausländer		Gesamt- Einwohner	% - Anteil
		männl.	weibl.	männl.	weibl.		
09 (Neu-Lohn, Fronhoven)	0 - 3 Jahre	7	11	0	1	19	2,33
	4 - 5 Jahre	4	7	0	0	11	1,35
	6 - 9 Jahre	12	13	2	0	27	3,30
	10 - 17 Jahre	41	41	4	2	88	10,77
	18 - 24 Jahre	26	26	0	1	53	6,49
	25 - 29 Jahre	26	26	2	1	55	6,73
	30 - 49 Jahre	103	104	4	6	217	26,56
	50 - 64 Jahre	88	87	1	2	178	21,79
	65 - 79 Jahre	53	75	1	0	129	15,79
	80 Jahre u. älter	15	25	0	0	40	4,90
Einwohnerzahl Neu-Lohn, Fronhoven						817	

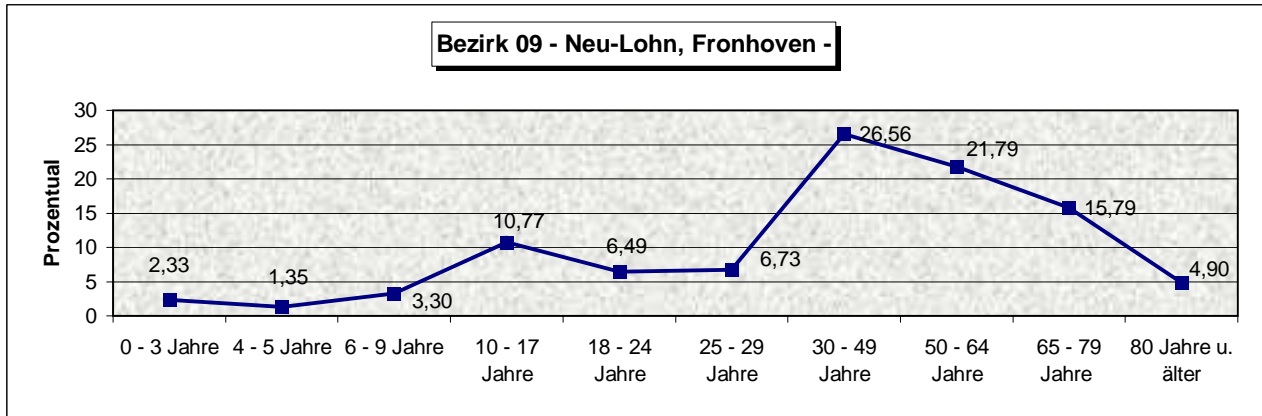

Stadtteil	Alter	Deutsch		Ausländer		Gesamt- Einwohner	% - Anteil
		männl.	weibl.	männl.	weibl.		
10 (Weisweiler, Hüheln, Wilhelmshöhe)	0 - 3 Jahre	89	85	4	4	182	3,20
	4 - 5 Jahre	48	22	4	2	76	1,33
	6 - 9 Jahre	78	97	7	5	187	3,28
	10 - 17 Jahre	206	222	22	17	467	8,20
	18 - 24 Jahre	240	249	31	25	545	9,57
	25 - 29 Jahre	158	147	23	20	348	6,11
	30 - 49 Jahre	682	667	92	90	1.531	26,89
	50 - 64 Jahre	635	601	39	40	1.315	23,10
	65 - 79 Jahre	360	415	21	10	806	14,16
	80 Jahre u. älter	75	156	2	3	236	4,15
Einwohnerzahl Weisweiler, Hüheln, Wilhelmshöhe						5.693	

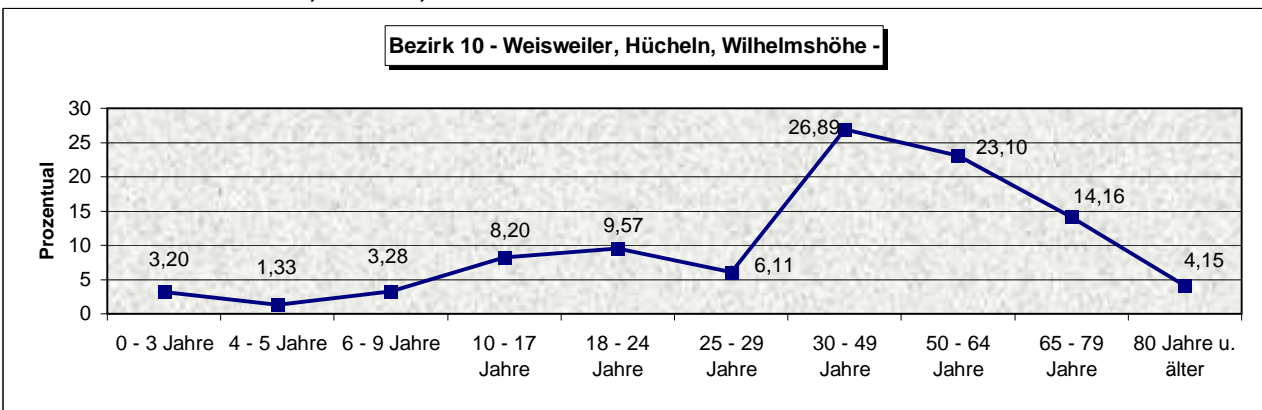

Altersstruktur in den Stadtteilen (in 2010)

Stadtteil	Alter	Deutsch		Ausländer		Gesamt- Einwohner	% - Anteil
		männl.	weibl.	männl.	weibl.		
11 (Nothberg)	0 - 3 Jahre	31	20	0	0	51	2,4
	4 - 5 Jahre	11	18	0	0	29	1,4
	6 - 9 Jahre	34	32	0	0	66	3,2
	10 - 17 Jahre	75	83	2	2	162	7,8
	18 - 24 Jahre	89	85	10	5	189	9,1
	25 - 29 Jahre	60	58	4	4	126	6,0
	30 - 49 Jahre	281	277	14	15	587	28,2
	50 - 64 Jahre	246	236	7	9	498	23,9
	65 - 79 Jahre	122	155	4	1	282	13,5
	80 Jahre u. älter	28	63	0	2	93	4,5

Einwohnerzahl Nothberg

2.083

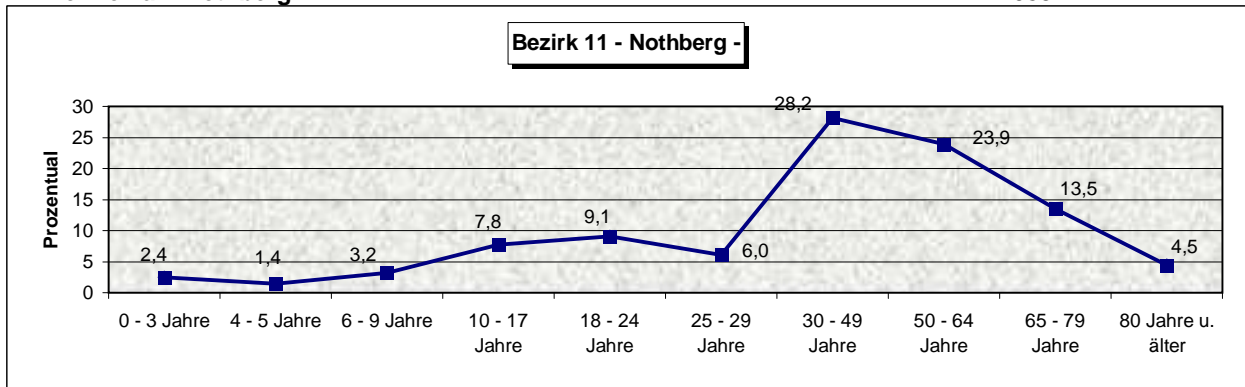

Stadtteil	Alter	Deutsch		Ausländer		Gesamt- Einwohner	% - Anteil
		männl.	weibl.	männl.	weibl.		
12 (Bergrath, Bohl, Volkenrath)	0 - 3 Jahre	98	83	3	1	185	3,4
	4 - 5 Jahre	46	58	0	0	104	1,9
	6 - 9 Jahre	104	92	3	3	202	3,7
	10 - 17 Jahre	245	212	12	15	484	8,9
	18 - 24 Jahre	211	199	11	14	435	8,0
	25 - 29 Jahre	151	127	13	15	306	5,6
	30 - 49 Jahre	690	706	67	72	1535	28,2
	50 - 64 Jahre	556	603	20	30	1209	22,2
	65 - 79 Jahre	353	391	20	14	778	14,3
	80 Jahre u. älter	79	122	1	2	204	3,7

Einwohnerzahl Bergrath, Bohl, Volkenrath

5.442

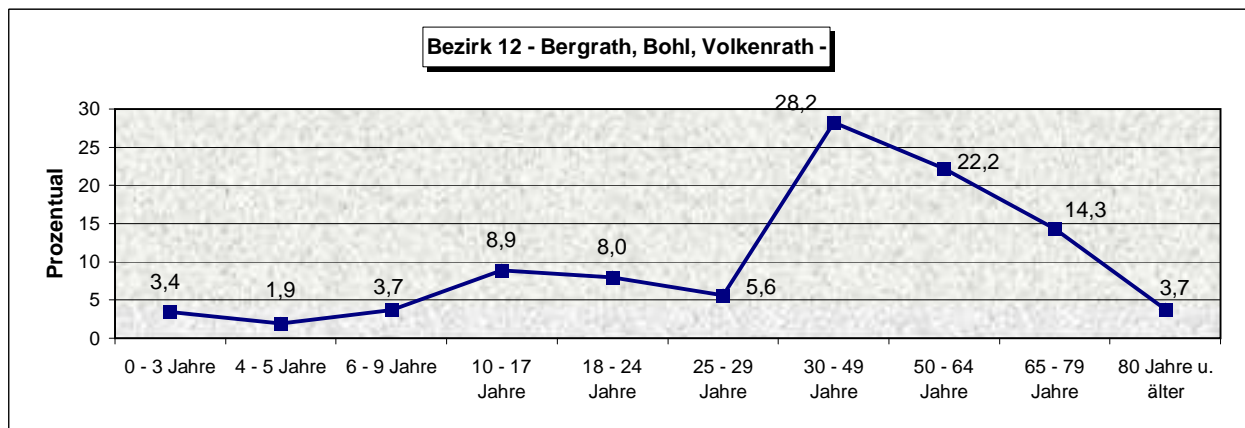

Altersstruktur in den Stadtteilen (in 2010)

Stadtteil	Alter	Deutsch		Ausländer		Gesamt-Einwohner	% - Anteil
		männl.	weibl.	männl.	weibl.		
13 (Hastenrath, Scherpenseel)	0 - 3 Jahre	27	26	0	0	53	2,6
	4 - 5 Jahre	12	13	0	0	25	1,2
	6 - 9 Jahre	47	41	1	0	89	4,4
	10 - 17 Jahre	94	96	0	4	194	9,6
	18 - 24 Jahre	80	71	3	3	157	7,7
	25 - 29 Jahre	30	34	2	0	66	3,3
	30 - 49 Jahre	271	292	17	17	597	29,5
	50 - 64 Jahre	231	225	7	4	467	23,1
	65 - 79 Jahre	136	160	0	3	299	14,8
	80 Jahre u. älter	25	53	0	1	79	3,9
Einwohnerzahl Hastenrath, Scherpenseel)						2.026	

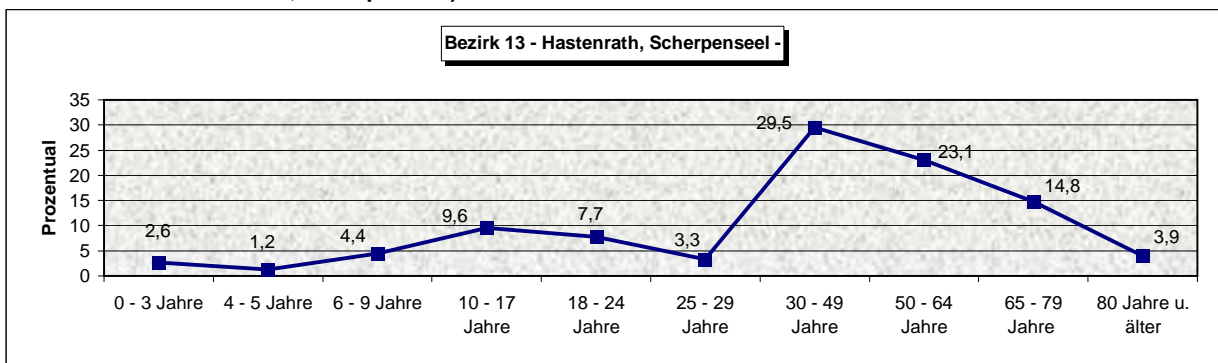

Stadtteil	Alter	Deutsch		Ausländer		Gesamt-Einwohner	% - Anteil
		männl.	weibl.	männl.	weibl.		
14 (Stich)	0 - 3 Jahre	53	53	3	2	111	4,1
	4 - 5 Jahre	32	16	1	0	49	1,8
	6 - 9 Jahre	46	54	1	0	101	3,8
	10 - 17 Jahre	108	104	4	7	223	8,3
	18 - 24 Jahre	97	87	6	11	201	7,5
	25 - 29 Jahre	49	61	7	5	122	4,6
	30 - 49 Jahre	331	335	19	26	711	26,6
	50 - 64 Jahre	255	252	11	8	526	19,7
	65 - 79 Jahre	207	275	6	4	492	18,4
	80 Jahre u. älter	55	84	0	1	140	5,2
Einwohnerzahl Stich						2.676	

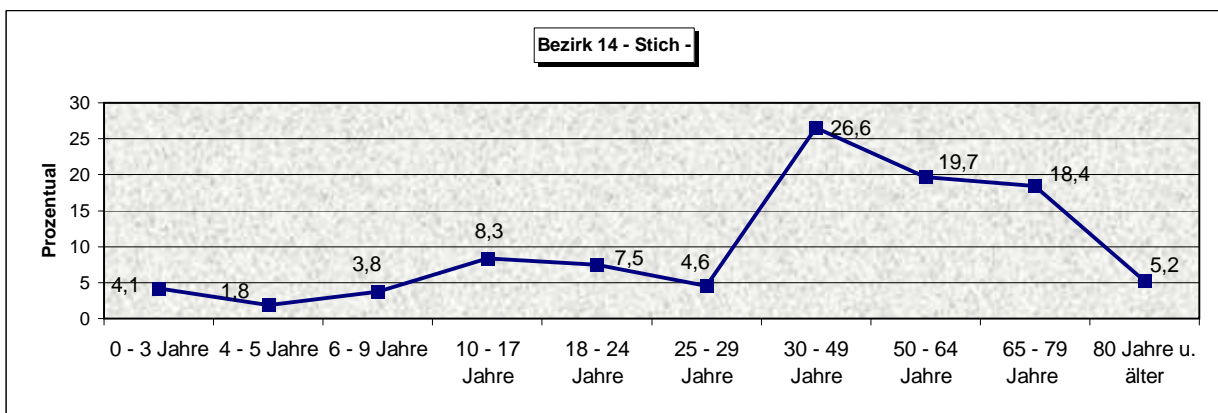

Altersstruktur in den Stadtteilen (in 2010)

Stadtteil	Alter	Deutsch		Ausländer		Gesamt- Einwohner	%Anteil
		männl.	weibl.	männl.	weibl.		
15 (Pumpe-Aue, Siedlung Waldschule)	0 - 3 Jahre	40	35	0	0	75	2,78
	4 - 5 Jahre	18	22	0	0	40	1,48
	6 - 9 Jahre	58	40	0	1	99	3,67
	10 - 17 Jahre	118	105	7	9	239	8,85
	18 - 24 Jahre	132	109	11	4	256	9,48
	25 - 29 Jahre	62	59	3	5	129	4,78
	30 - 49 Jahre	364	351	28	30	773	28,62
	50 - 64 Jahre	308	313	12	10	643	23,81
	65 - 79 Jahre	163	184	7	6	360	13,33
	80 Jahre u. älter	28	59	0	0	87	3,22
Einwohnerzahl Pumpe-Aue, Siedlung Waldschule						2.701	

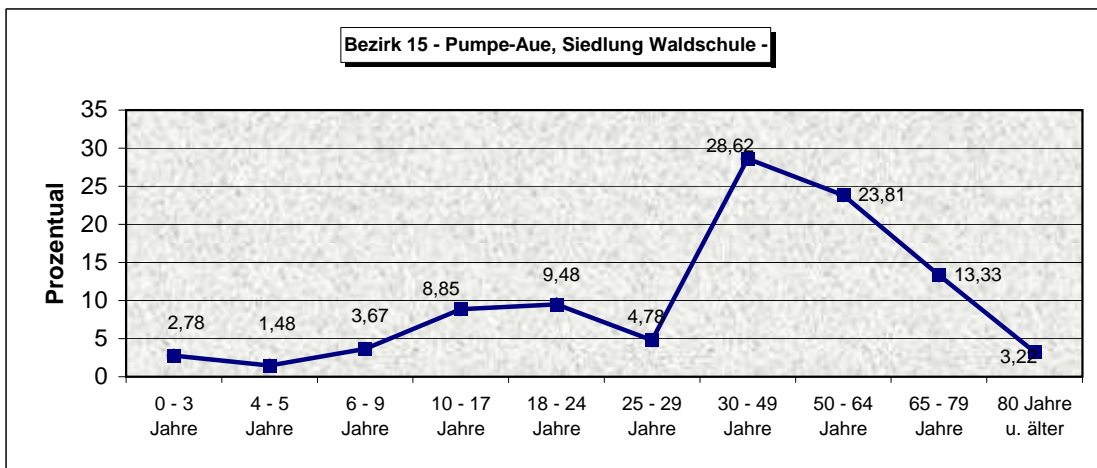

Ausstellung von Pässen und Ausweisen

	2009	2010
Einzelpässe	1.332	1.524
vorl. Reisepässe	35	39
Personalausweise	6.901	7.919
vorl. Personalausweise	582	641
Kinderreisepässe	280	286

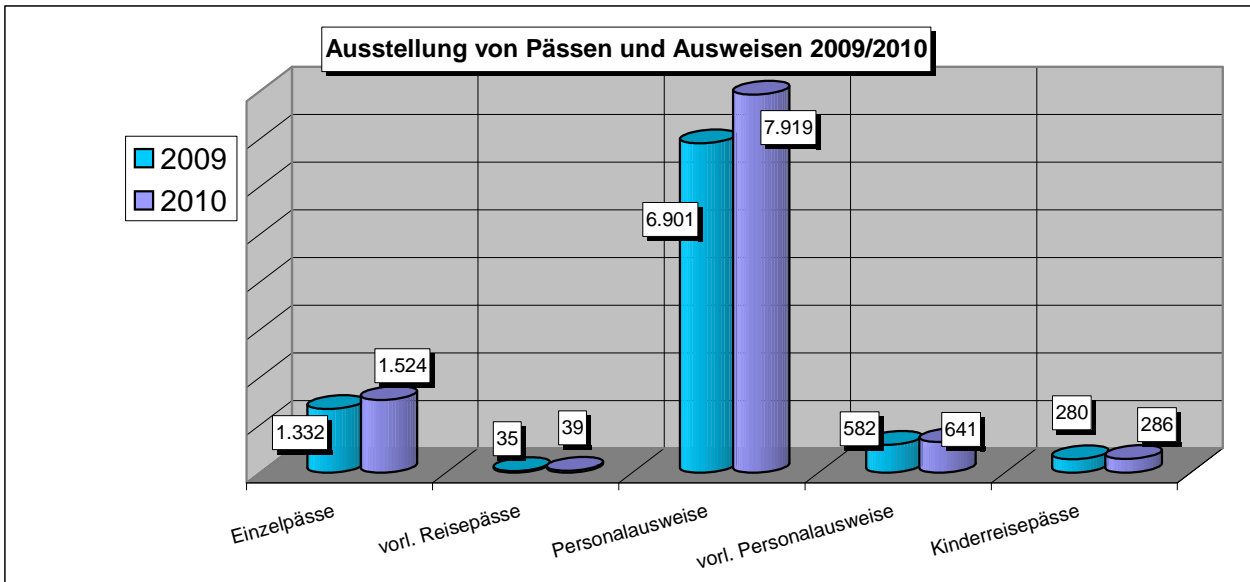

Ausgestellte Lohnsteuerkarten

	2009	2010
Steuerkl. 1-5	38.047	37.915
Steuerkl. 6	1.852	1.831
Ersatzkarten	659	701
Insgesamt	40.558	40.447

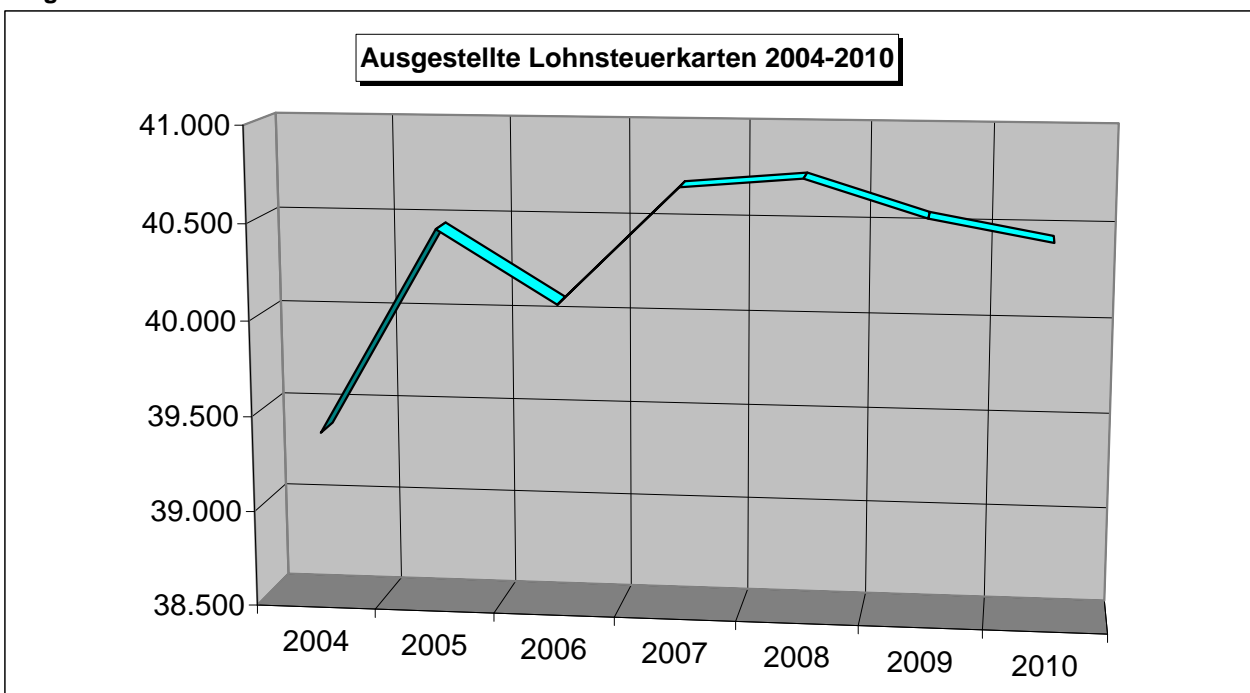

Stadt Eschweiler
Statistischer Jahresbericht 2010
Teil I: Stadtgebiet, Grund und Boden, Einwohnerwesen

Wanderungsstatistik

	2009	2010
Anmeldungen	2.339	2.480
Abmeldungen	2.264	2.141
Ummeldungen	4.166	4.048
Geburten	467	447
Sterbefälle	651	656

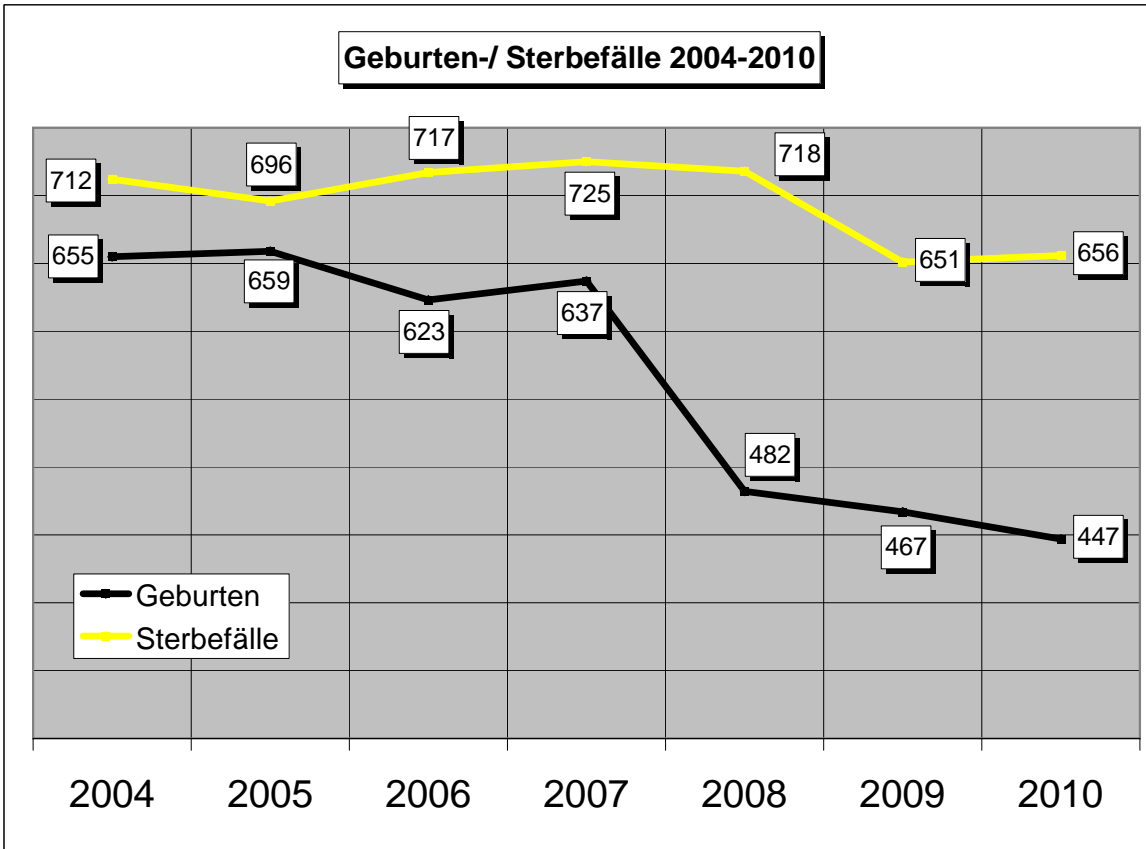

Führungszeugnisse

	2009	2010
Anträge auf Ausstellung von Führungszeugnissen	1.877	2.107

Staatsangehörigkeitswesen

	2009	2010
Einbürgerungsanträge	71	56
Antrag auf Feststellung der deutschen Staatsangehörigkeit	0	0

Quelle: Bürgerbüro

Standesamtswesen

Auswertungen aus dem Geburtenbuch	2009	2010
Erstbeurkundungen	585	594

Sonstige Beurkungen	2009	2010
Vaterschaftsanerkennungen	97	94
Mutterschaftsanerkennungen	0	2

Namensänderung des Kindes	73	102
---------------------------	----	-----

Erklärungen zum Kindesnamen	70	
- Einbenennung	*)	*)
- Namenserteilung	*)	*)
- Erstreckung Ehe name	*)	*)
- Antrag Erwerb Name Mutter	*)	*)
- Neubestimmung nach Eheschließung Eltern	*)	*)
- Neubestimmung nach Sorgeerklärung	*)	*)
- Nachträgliche Bestimmung	*)	*)
- Behördliche Namensänderung	*)	*)

*) Erklärungen zum Kindesnamen werden seit 2009 nicht mehr geliefert.

Adoptionen	3	12
------------	---	----

Eintragung von Scheidungen	143	182
----------------------------	-----	-----

Nachträgliche Namensänderungen		
- Wiederannahme nach Eheauflösung	28	35

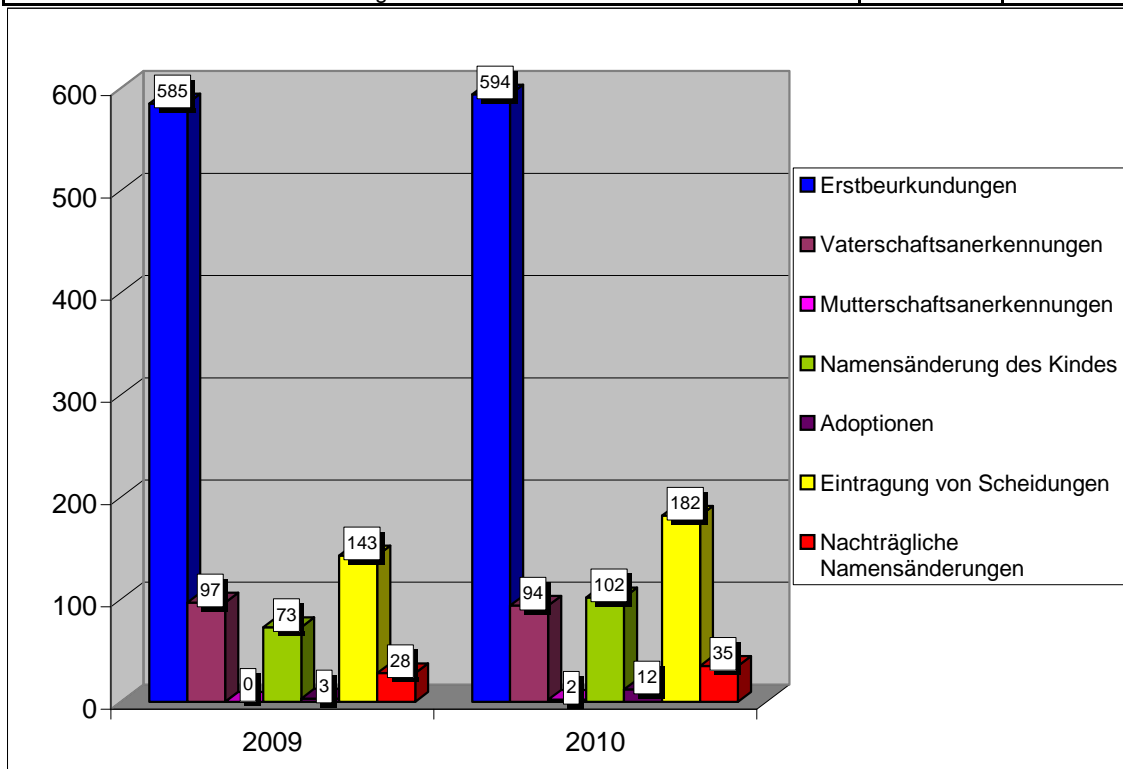

Stadt Eschweiler
 Statistischer Jahresbericht 2010
 Teil I: Stadtgebiet, Grund und Boden, Einwohnerwesen

Auswertungen aus dem Heiratsbuch	2009	2010
Eheschließungen	241	247
- ohne Auslandsbeteiligung	210	216
- ein Ehegatte nicht deutsch	24	27
- nur Auslandsbeteiligung	7	4
Namensführung		
- Eheiname	242	248
- getrennt	*)	*)
- Name des Mannes ist Eheiname	229	237
- Name der Frau ist Eheiname	13	11
Hinzufügung (Doppelname)	27	39
Anzahl der Samstagstrauungen	37	39
Anzahl der Sonntagstrauungen		9
Anmeldungen der Eheschließung	256	276
Familienstand		
- beide ledig	137	138
- ein Verlobter oder beide nicht ledig	119	138
Ehefähigkeitszeugnisse	7	8

Auswertungen aus dem Sterbebuch	2009	2010
Erstbeurkundungen	759	770

Auswertungen aus dem Lebenspartnerschaftsbuch	2009	2010
Anmeldungen	2	2
davon ausgehend	1	1
Begründung der Lebenspartnerschaft	1	1
Familienstand		
ledig	2	0
ein Lebenspartner oder beide nicht ledig	0	2
Staatsangehörigkeit		
beide deutsch	1	2
Namensführung		
Lebenspartnerschaftsname	1	2
Hinzufügung		0

*) Seit 2009 ist es aufgrund einer EDV- Umstellung nicht mehr möglich alle Angaben zu erheben. Diese Daten liegen daher seit 2009 in dieser Form nicht mehr vor.



Teil II

Wahlen und Stadtrat

Der Rat der Stadt Eschweiler
2004 - 2009

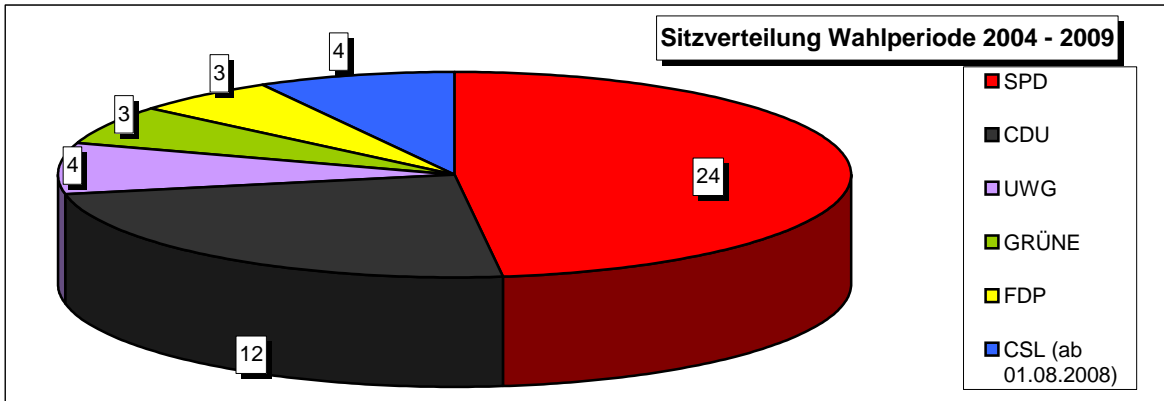

Ausschüsse	Vorsitzender	Anzahl der Mitglieder
Haupt- und Finanzausschuss	Bürgermeister Rudi Bertram	17
Rechnungsprüfungsausschuss	Ratsmitglied Peter Gartzen	8
Planungs-,Umwelt- und Bauausschuss	Ratsmitglied Peter Kendziora	21*
Kulturausschuss	Ratsmitglied Manfred Groß	16*
Schulausschuss	Ratsmitglied Dietmar Schultheis	26*
Jugendhilfeausschuss	Ratsmitglied Monika Medic	22*
Umlegungsausschuss	Kreisrechtsdirektor Springob	5*
Wahlprüfungsausschuss	Ratsmitglied Dieter Weißhaupt	8
Sozial- und Seniorenausschuss	Ratsmitglied Agnes Zollersch	21*
Wahlausschuss	Bürgermeister Rudi Bertram	6
Anregungs- und Beschwerdeausschuss	Ratsmitglied Dietmar Widell	7*
Sportausschuss	Ratsmitglied Ralph Willms	16*

Arbeitsgruppen, Beiräte u.ä.

AG Ortsbesichtigung	Ratsmitglied Peter Kendziora	8
AG Kinderspielplätze	Ratsmitglied Monika Medic	9*
Behindertenbeirat	Ratsmitglied Stephan Löhmann	12*
Integrationsrat	Ilker Zaman	17

*) Diesen Ausschüssen, Arbeitsgruppen pp. gehören neben den gewählten Ratsmitgliedern auch sachkundige Bürger, sachkundige Einwohner, beratende und sonstige stimmberechtigte Mitglieder an. Sie sind in den o.g. Mitgliederzahlen enthalten

Bürgermeister	Rudi Bertram	SPD
1. stellv. Bürgermeisterin	Helen Weidenhaupt	SPD
2.stellv. Bürgermeister	Manfred Groß	CDU
Fraktionsvorsitzender der SPD	Leonhard Gehlen	
Fraktionsvorsitzender der CDU	Bernd Schmitz	
Fraktionsvorsitzender der UWG	Erich Spies	
Fraktionsvorsitzender der GRÜNEN	Franz-Dieter Pieta	
Fraktionsvorsitzender der FDP	Konstantin Theuer	
Fraktionsvorsitzende der CSL	Regina Faschinger	

Der Rat der Stadt Eschweiler
Wahlperiode 2009 - 2014

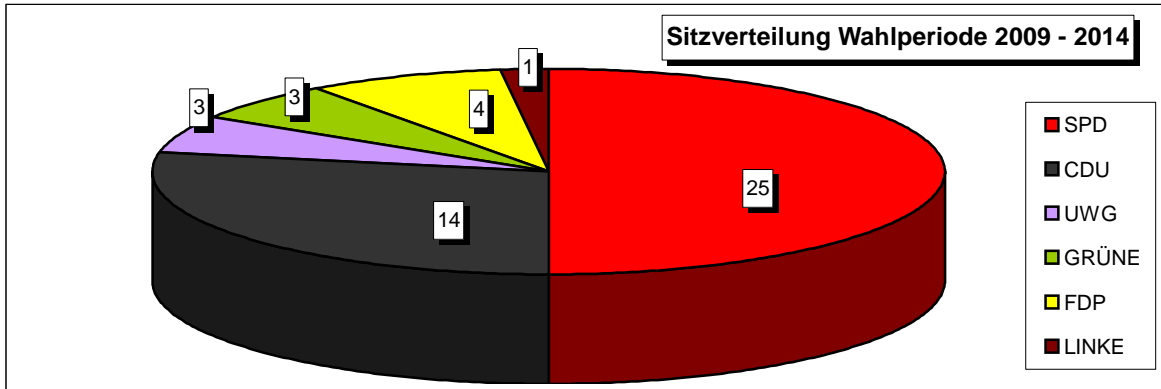

Ausschüsse	Vorsitzender	Anzahl der Mitglieder
Haupt- und Finanzausschuss	Bürgermeister Rudi Bertram	16
Rechnungsprüfungsausschuss	Ratsmitglied Peter Gartzen	7
Planungs-, Umwelt- und Bauausschuss	Ratsmitglied Peter Kendziora	22*
Kulturausschuss	Ratsmitglied Manfred Groß	17*
Schulausschuss	Ratsmitglied Wilfried Maus	25*
Jugendhilfeausschuss	Ratsmitglied Monika Medic	24*
Umlegungsausschuss	Städteregionsrechtsdirektor Springob	5*
Wahlprüfungsausschuss	Ratsmitglied Ute Casel	8
Sozial- und Seniorenausschuss	Ratsmitglied Agnes Zollorsch	20*
Wahlausschuss	Bürgermeister Rudi Bertram	7
Anregungs- und Beschwerdeausschuss	Ratsmitglied Heinz Beckers	8*
Sportausschuss	Ratsmitglied Ottmar Krauthausen	15*

Arbeitsgruppen, Beiräte u.ä.

AG Ortsbesichtigung	Ratsmitglied Peter Kendziora	7
AG Kinderspielplätze	Ratsmitglied Monika Medic	9*
Behindertenbeirat	Ratsmitglied Martin Scholz	14*
Integrationsrat	Ilker Zaman	18

*) Diesen Ausschüssen, Arbeitsgruppen pp. gehören neben den gewählten Ratsmitgliedern auch sachkundige Bürger, sachkundige Einwohner, beratende und sonstige stimmberechtigte Mitglieder an. Sie sind in den o.g. Mitgliederzahlen enthalten

Bürgermeister	Rudi Bertram	SPD
1. stellv. Bürgermeisterin	Helen Weidenhaupt	SPD
2. stellv. Bürgermeister	Manfred Groß	CDU
Fraktionsvorsitzender der SPD	Leonhard Gehlen	
Fraktionsvorsitzender der CDU	Bernd Schmitz	
Fraktionsvorsitzender der UWG	Erich Spies	
Fraktionsvorsitzender der GRÜNEN	Franz-Dieter Pieta	
Fraktionsvorsitzender der FDP	Ulrich Göbbels	

Insgesamt arbeiten in den politischen Gremien der Stadt Eschweiler ehrenamtlich (einschl. benannter Stellvertreter):	
169 Männer und Frauen	
50 Ratsmitglieder	119 weitere Ausschussmitglieder

Anzahl Rats- und Ausschusssitzungen		
	2009	2010
Arbeitsgruppe Kinderspielplätze u. Jugendtreffpunkte	1	3
Arbeitsgruppe Ortsbesichtigungen	4	5
Anregungs- und Beschwerdeausschuss	1	0
Integrationsrat	3	4
Behindertenbeirat	2	2
Haupt- und Finanzausschuss	5	5
Jugendhilfeausschuss	6	6
Kulturausschuss	2	3
Planungs-, Umwelt- und Bauausschuss	6	6
Rechnungsprüfungsausschuss	3	4
Schulausschuss	4	3
Sozial- und Seniorenausschuss	3	3
Sportausschuss	2	2
Stadtrat	6	6
Wahlausschuss	3	1
Wahlprüfungsausschuss	1	1

Rats- und Ausschusssitzungen 2004-2010

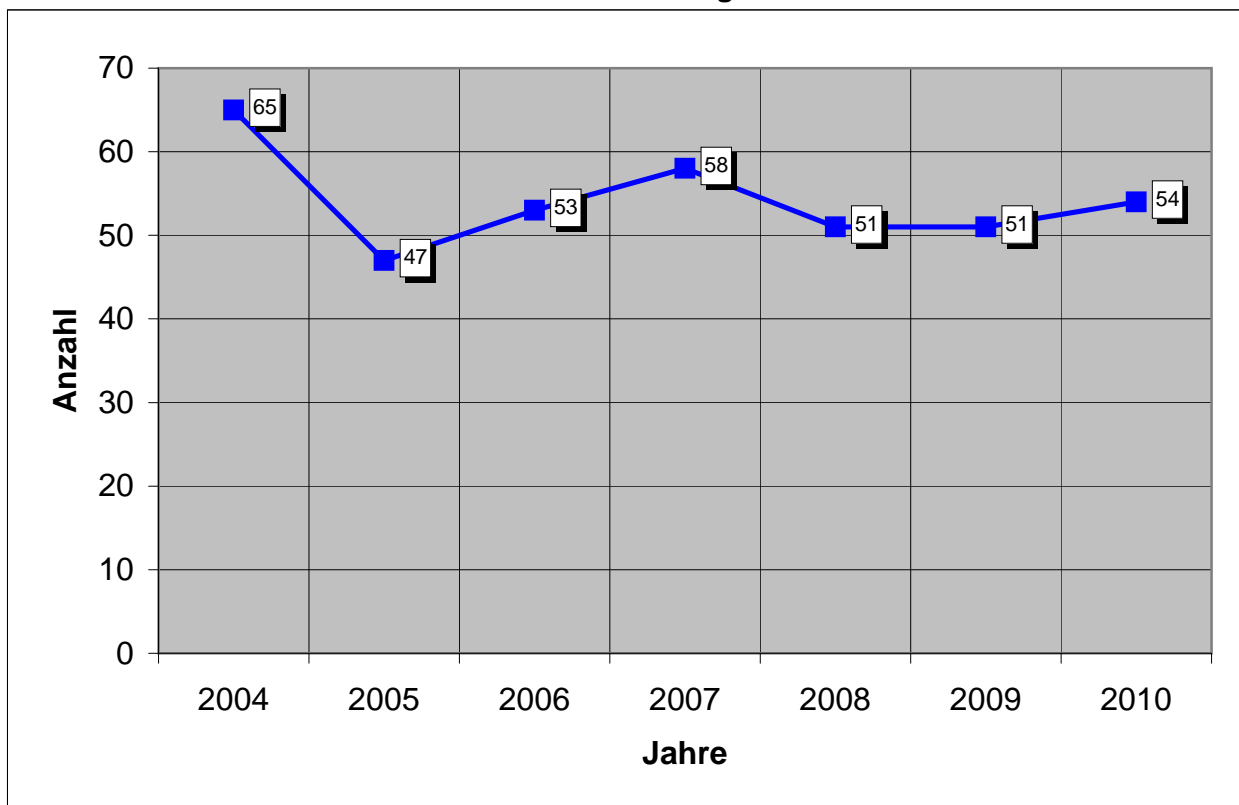

Wahlgegenüberstellung Bundestagswahl Erststimmen - Stadtgebiet Eschweiler

Bundestagswahl 2005

Wahlberechtigte	41.875
Wähler	31.780
Wahlbeteiligung in %	75,89%
gültige Stimmen	31.161

Partei	Stimmen	%-Anteil
SPD	15.952	51,19
CDU	11.135	35,73
FDP	1.226	3,93
GRÜNE	776	2,49
Sonstige	410	1,32
Die Linke	1.662	5,33
	31.161	100,00

Bundestagswahl 2009

Wahlberechtigte	42.132
Wähler	28.307
Wahlbeteiligung in %	67,19%
gültige Stimmen	27.832

Partei	Stimmen	%-Anteil
SPD	11.184	40,18
CDU	10.049	36,11
FDP	2.246	8,07
GRÜNE	1.449	5,21
Sonstige	462	1,66
Die Linke	2.442	8,77
	27.832	100,00

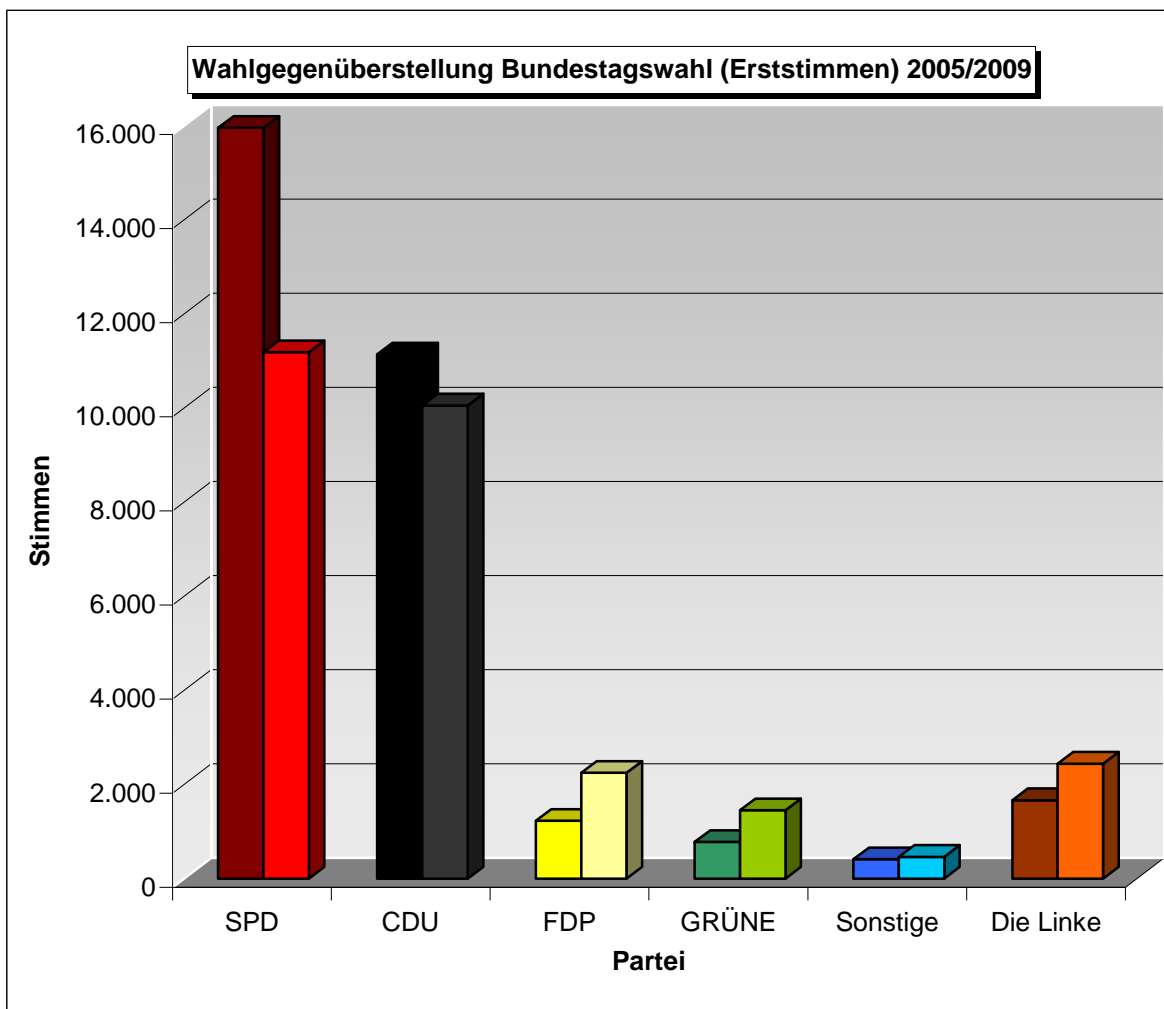

Bundestagswahl 2009 - Gesamtergebnis Stadt Eschweiler
Erststimmen

		Partei	Stimmen	%-Anteil
Wahlberechtigte	42.132	SPD	11.184	40,18
Wähler	28.307	CDU	10.049	36,11
Wahlbeteiligung in %	67,19%	GRÜNE	2.246	8,07
gültige Stimmen	27.832	FDP	1.449	5,21
		Andere	462	1,66
		Die Linke	2.442	8,77
			27.832	100,00

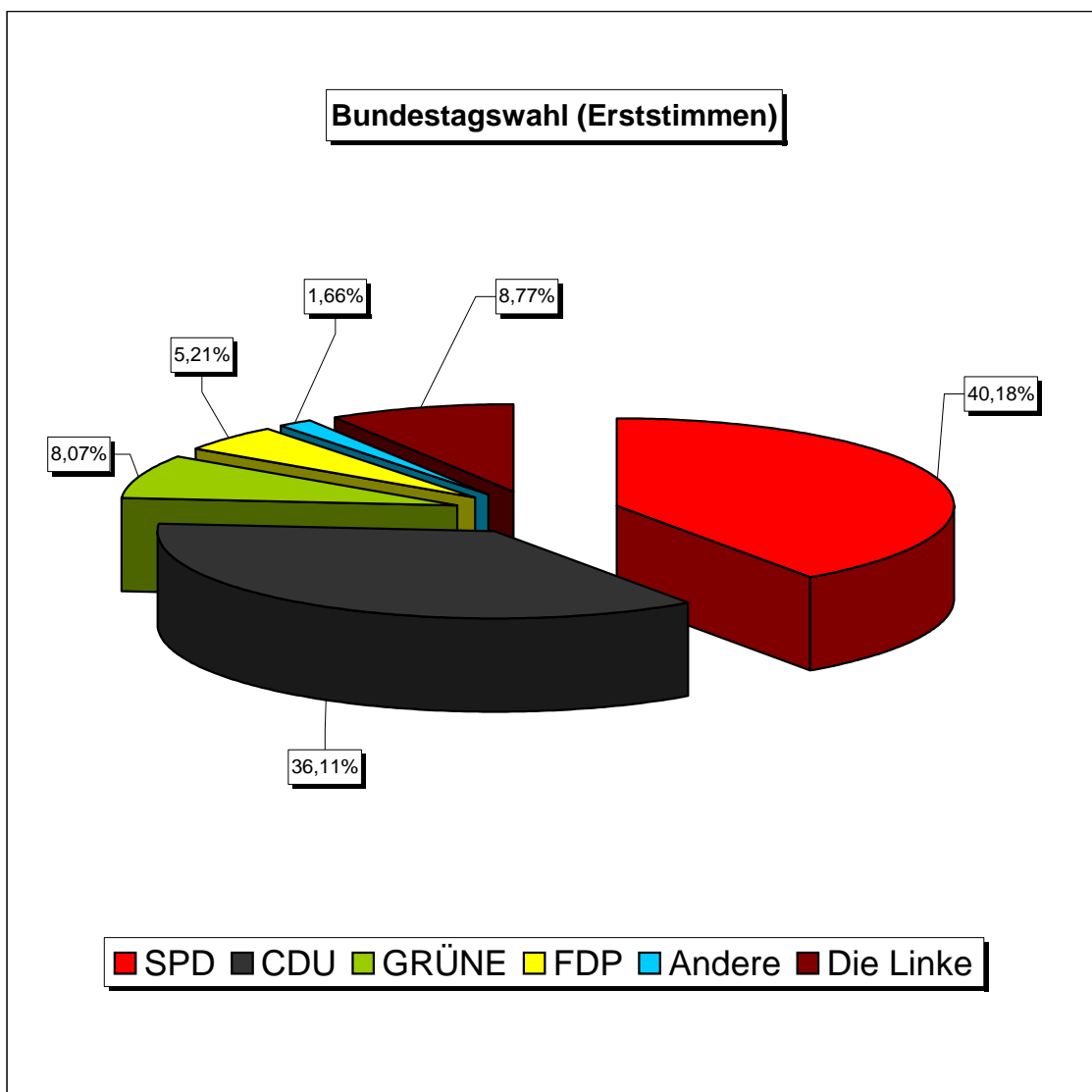

Wahlgegenüberstellung Bundestagswahl Zweitstimmen - Stadtgebiet Eschweiler

Bundestagswahl 2005

Wahlberechtigte	41.875
Wähler	31.760
Wahlbeteiligung in %	75,84%
gültige Stimmen	31.228

Partei	Stimmen	%-Anteil
SPD	14.237	45,59
CDU	9.917	31,76
GRÜNE	1.447	4,63
FDP	2.591	8,30
Sonstige	1.007	3,22
Die Linke	2.029	6,50
	31.228	100,00

Bundestagswahl 2009

Wahlberechtigte	42.132
Wähler	28.307
Wahlbeteiligung in %	67,19
gültige Stimmen	27.893

Partei	Stimmen	%-Anteil
SPD	9.536	34,19
CDU	8.543	30,63
GRÜNE	1.732	6,21
FDP	3.873	13,89
Sonstige	1.502	5,38
Die Linke	2.707	9,70
	27.893	100,00

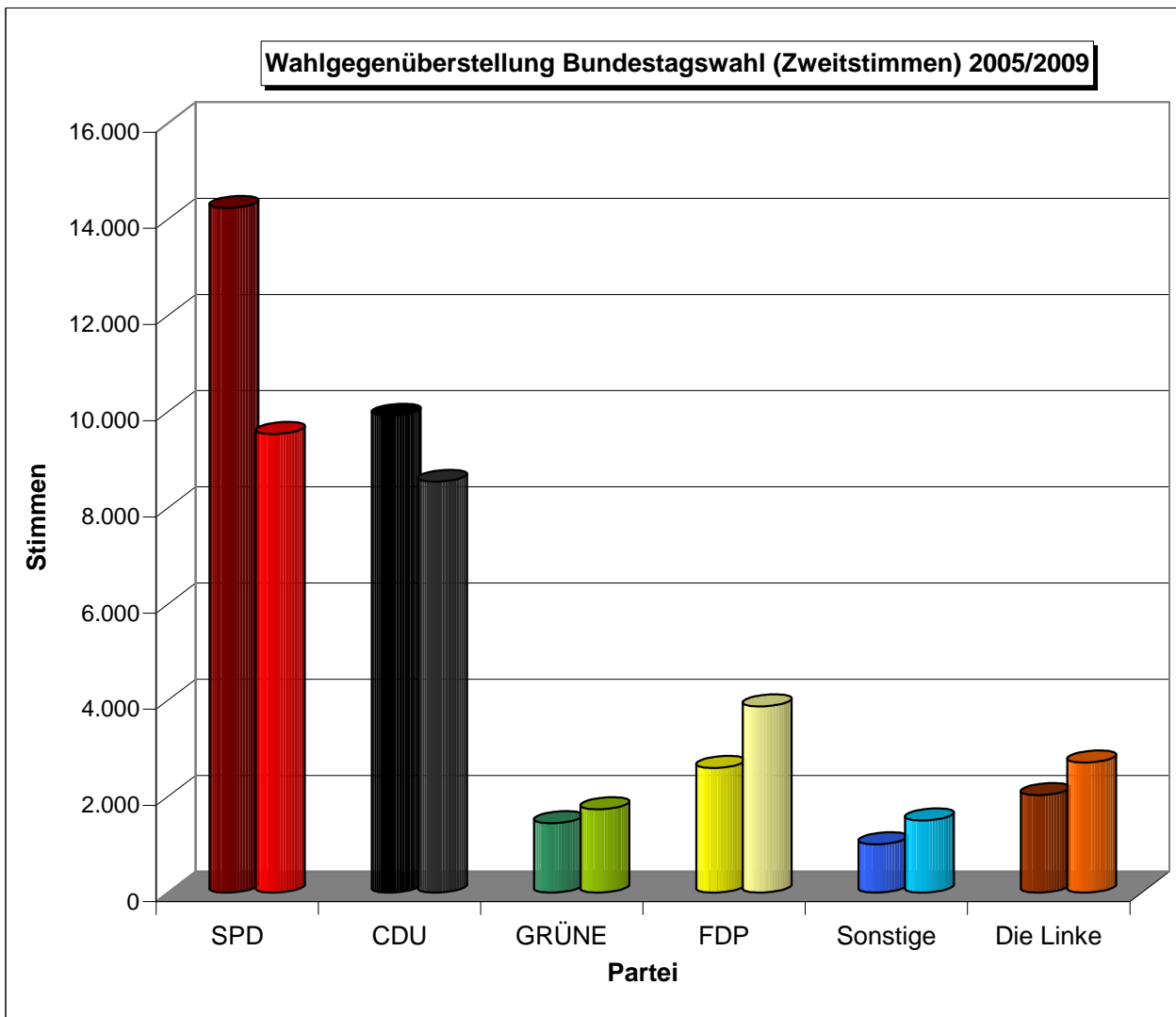

Bundestagswahl 2009 - Gesamtergebnis Stadt Eschweiler
Zweitstimmen

		Partei	Stimmen	%-Anteil
Wahlberechtigte	42.132	SPD	9.536	34,19
Wähler	28.307	CDU	8.543	30,63
Wahlbeteiligung in %	67,19%	GRÜNE	3.873	13,89
gültige Stimmen	27.893	FDP	1.732	6,21
		Andere	1.502	5,38
		Die Linke	2.707	9,70
			27.893	100,00

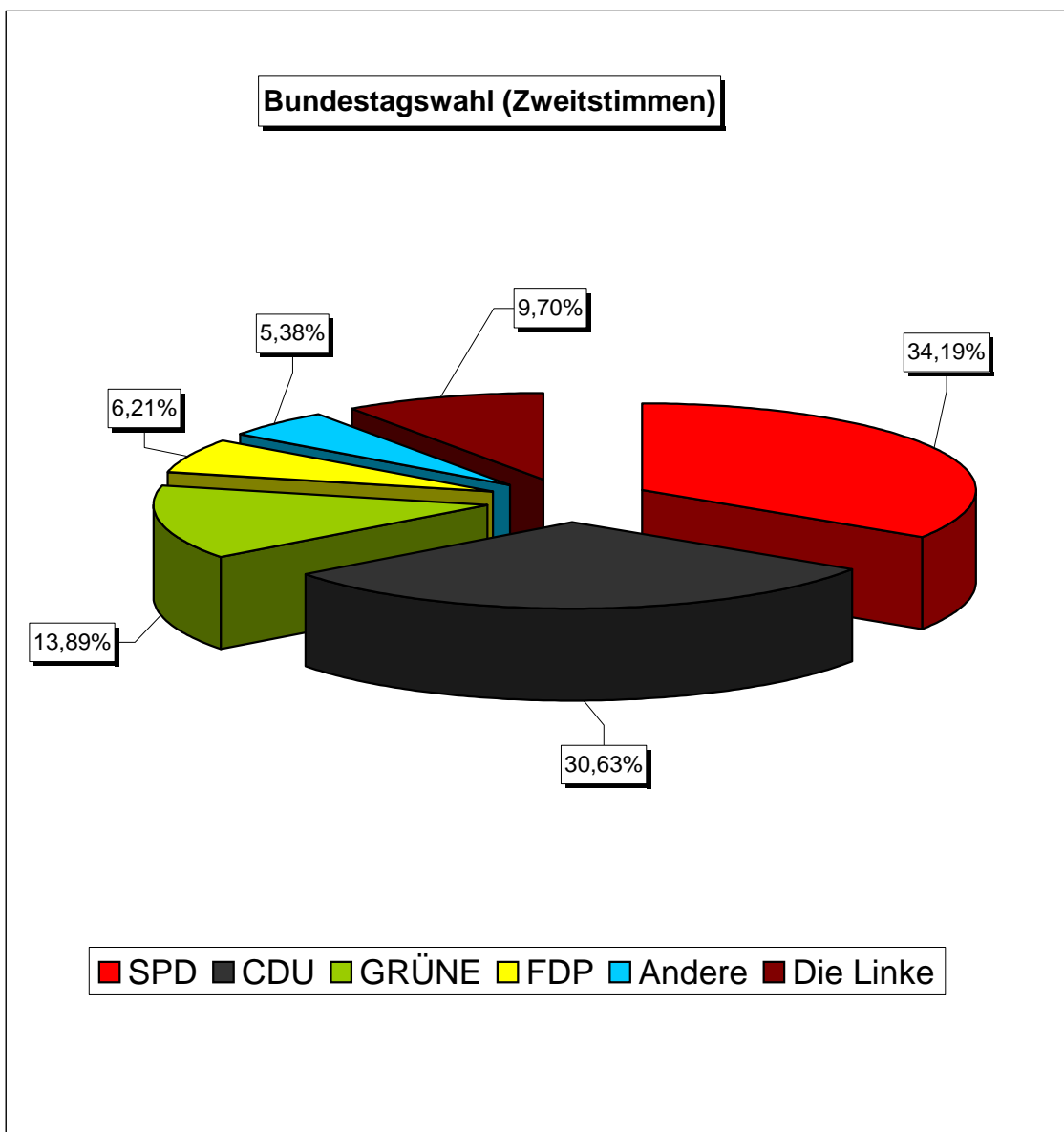

Wahlgegenüberstellung
Kommunalwahl Stadtrat

Stadtrat 2004

Wahlberechtigte	43.870
Wähler	24.935
Wahlbeteiligung in %	56,84
gültige Stimmen	24.012

Stadtrat 2009

Wahlberechtigte	44.499
Wähler	23.998
Wahlbeteiligung in %	53,93
gültige Stimmen	22.991

Partei	Stimmen	% - Anteil	Partei	Stimmen	% - Anteil
SPD	11.471	47,77	SPD	11.448	49,79
CDU	7.910	32,94	CDU	6.342	27,58
UWG	1.994	8,30	UWG	1.596	6,94
GRÜNE	1.373	5,72	GRÜNE	1.275	5,55
FDP	1.264	5,26	FDP	1.648	7,17
			LINKE	682	2,97
	24.012	100,00		22.991	100,00

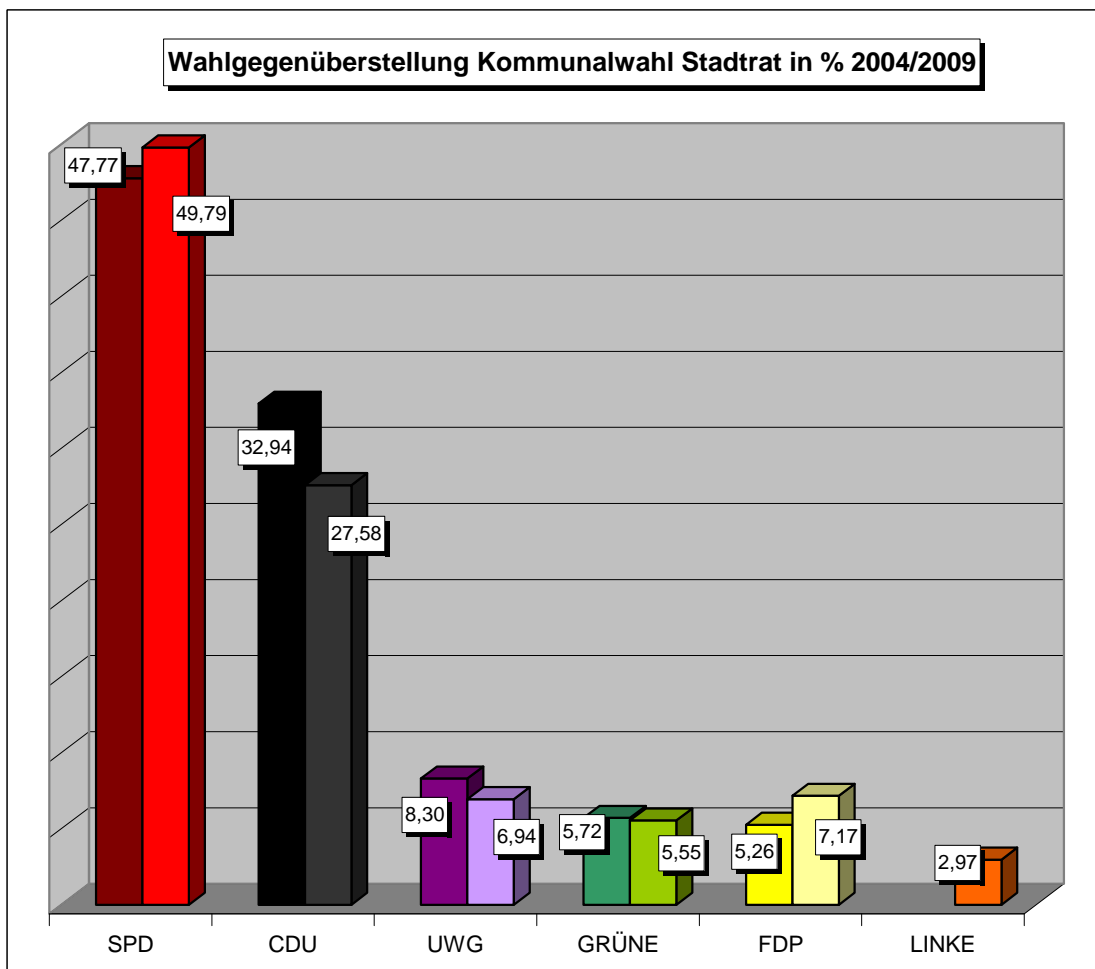

Sitzverteilung Kommunalwahl Stadtrat am 30.08.2009

Wahlberechtigte	44.499	Sitze im Stadtrat	50
Wähler	23.998		
gültige Stimmen	22.991		

Partei	Stimmen	Sitze
SPD	11.448	25
CDU	6.342	14
UWG	1.596	3
GRÜNE	1.275	3
FDP	1.648	4
LINKE	682	1
	22.991	50

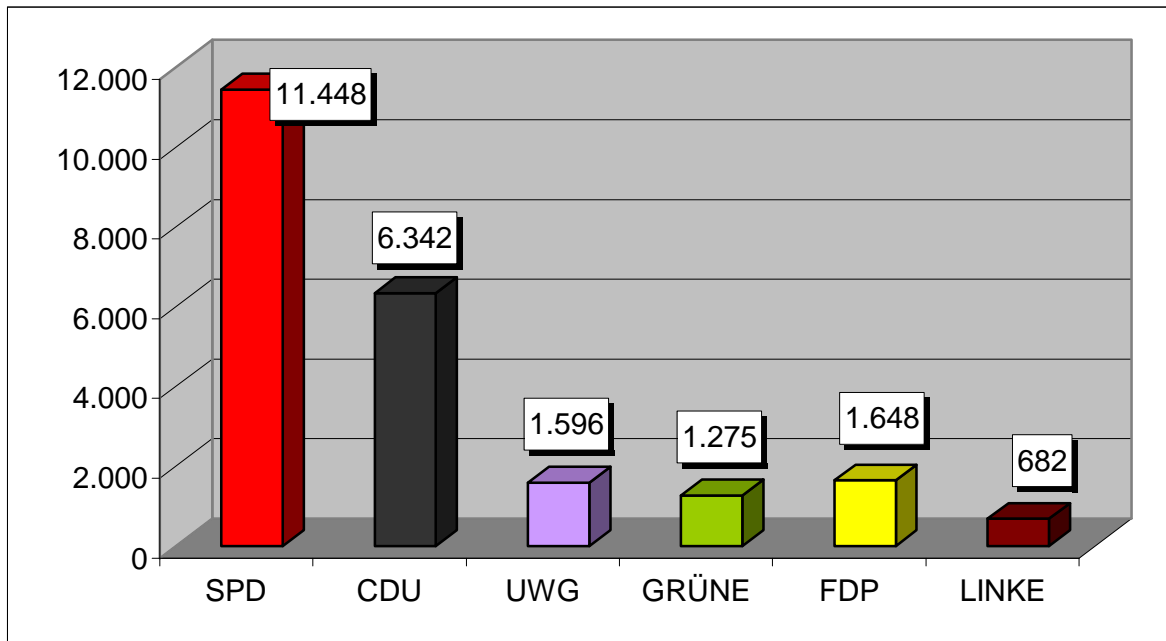
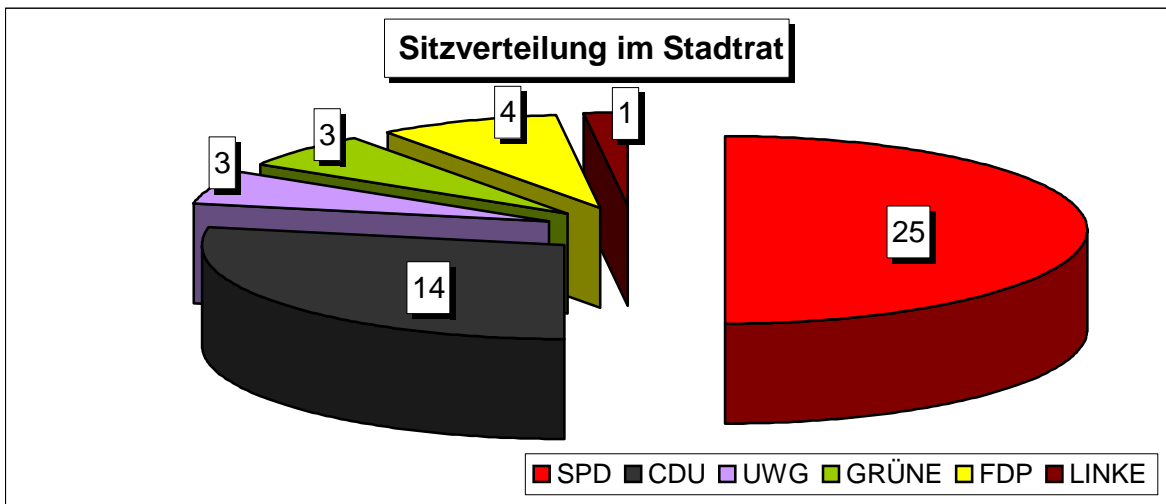

Kommunalwahl 30. August 2009
Bürgermeister

Wahlberechtigte	44.499
Wähler	23.994
Wahlbeteiligung in %	53,92
gültige Stimmen	23.352

Kandidaten	Partei	Stimmen	%-Anteil
Bertram, Rudi	SPD	16.801	71,95
Herzog, Christoph Dr.	CDU	5.175	22,16
Pieta, Gabriele	GRÜNE	703	3,01
Borchardt, Albert	LINKE	673	2,88
Gesamt		23.352	100,00

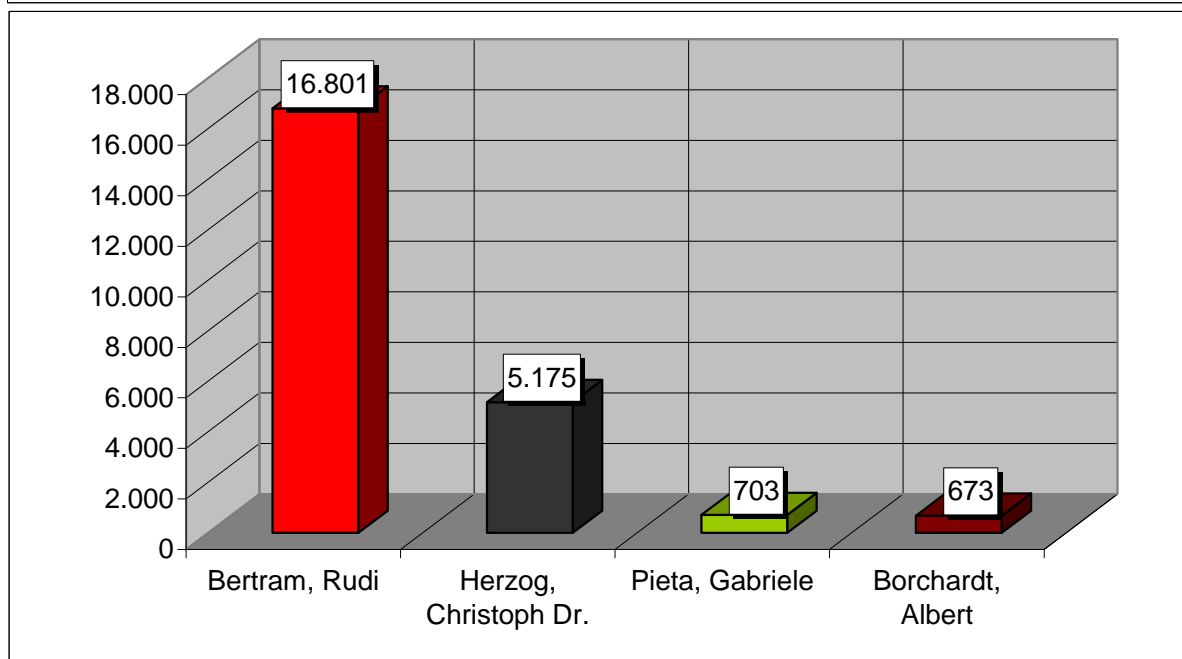
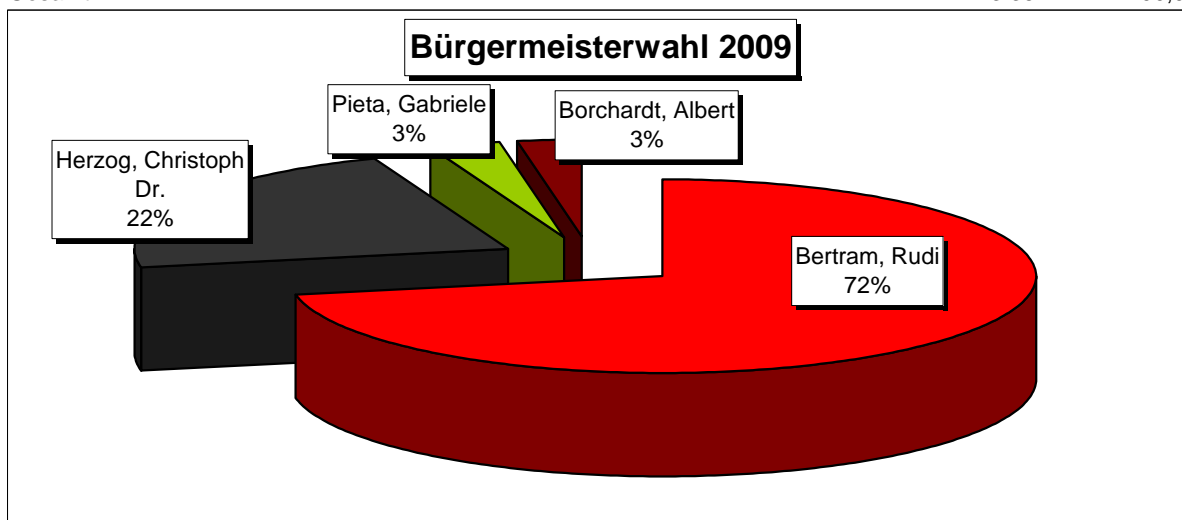

**Wahlgegenüberstellung
 Stadtgebiet Eschweiler
 Kommunalwahl Städteregionstag**

Kreistag 2004

Wahlberechtigte	43.960
Wähler	24.936
Wahlbeteiligung in %	56,72
gültige Stimmen	24.026

Städteregionstag 2009

Wahlberechtigte	44.530
Wähler	24.007
Wahlbeteiligung in %	53,91
gültige Stimmen	23.230

Partei	Stimmen	%-Anteil	Partei	Stimmen	%-Anteil
CDU	8.309	34,58	CDU	6.896	29,69
SPD	10.611	44,16	SPD	10.329	44,46
GRÜNE	1.441	6,00	GRÜNE	1.509	6,50
FDP	1.376	5,73	FDP	2.004	8,63
REP	660	2,75	REP	285	1,23
UWG	1.629	6,78	UWG	1.270	5,47
LINKE	0	0,00	LINKE	937	4,03
	24.026	100,00		23.230	100,00

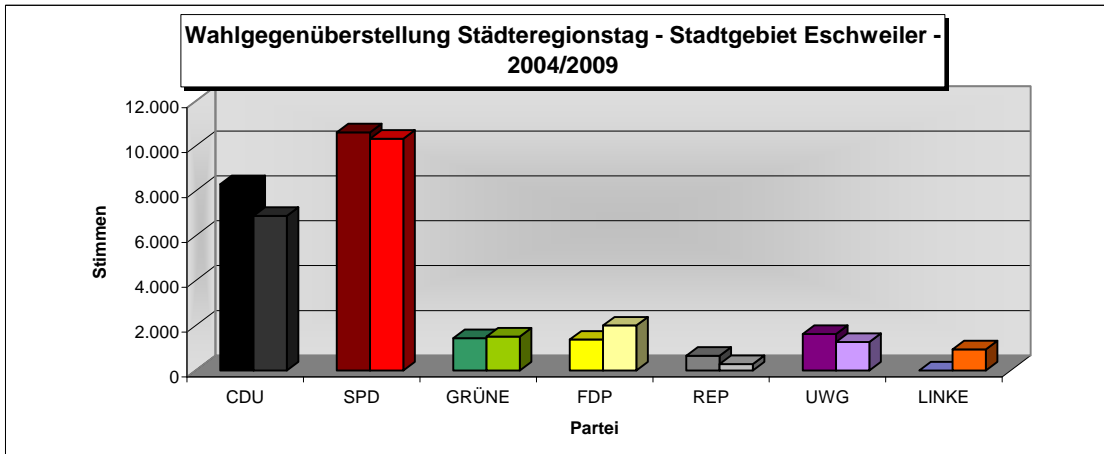

**Kommunalwahl 30. August 2009
 Gesamtergebnis Städteregion Aachen**

Partei	Stimmen	%-Anteil		
CDU	87.479	38,22	Wahlberechtigte:	429311
SPD	66.711	29,15	Wähler:	234606
GRÜNE	33.849	14,79	Wahlbeteiligung in %:	54,65
FDP	19.771	8,64	Ungültige Stimmen:	5719
UWG	8.004	3,50	Gültige Stimmen:	228.887
REP	2.624	1,15		
Die Linke	10.157	4,44		
ABL	56	0,02		
Einzelbewerb.	236	0,10		

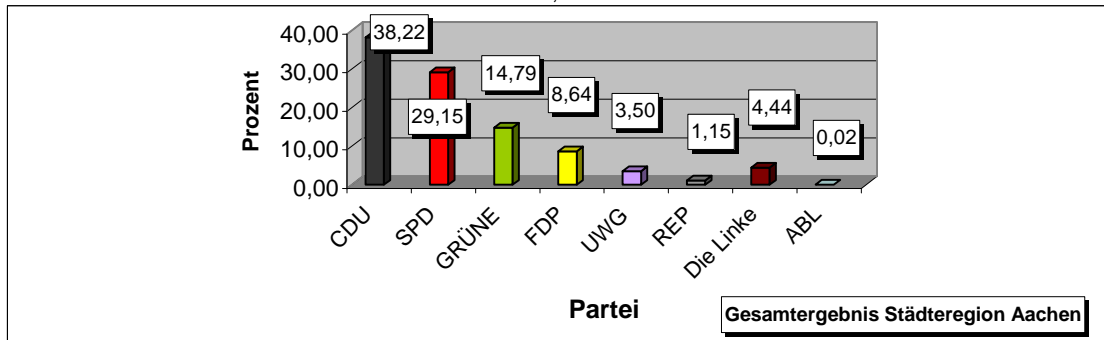

Wahlgegenüberstellung
Kommunalwahl Städteregionsrat 30. August 2009
 (bezogen auf das Stadtgebiet Eschweiler)

Kommunalwahl 2004

Wahlberechtigte	43.960
Wähler	24.935
Wahlbeteiligung in %	56,72
gültige Stimmen	24.151

Kommunalwahl 2009

Wahlberechtigte	44.530
Wähler	24.002
Wahlbeteiligung in %	53,9
gültige Stimmen	23.051

Partei	Stimmen	%-Anteil	Partei	Stimmen	%-Anteil
Kandidat CDU	9.631	39,88	Kandidat CDU	7.478	32,44
Kandidat SPD	10.960	45,38	Kandidat SPD	10.013	43,44
Kandidat GRÜNE	1.043	4,32	Kandidat GRÜNE	1.404	6,09
Kandidat FDP	927	3,84	Kandidat FDP	1.618	7,02
Kandidat UWG	1.590	6,58	Kandidat UWG	1.552	6,73
			Kandidat Linke	986	4,28
	24.151	100,00		23.051	100,00

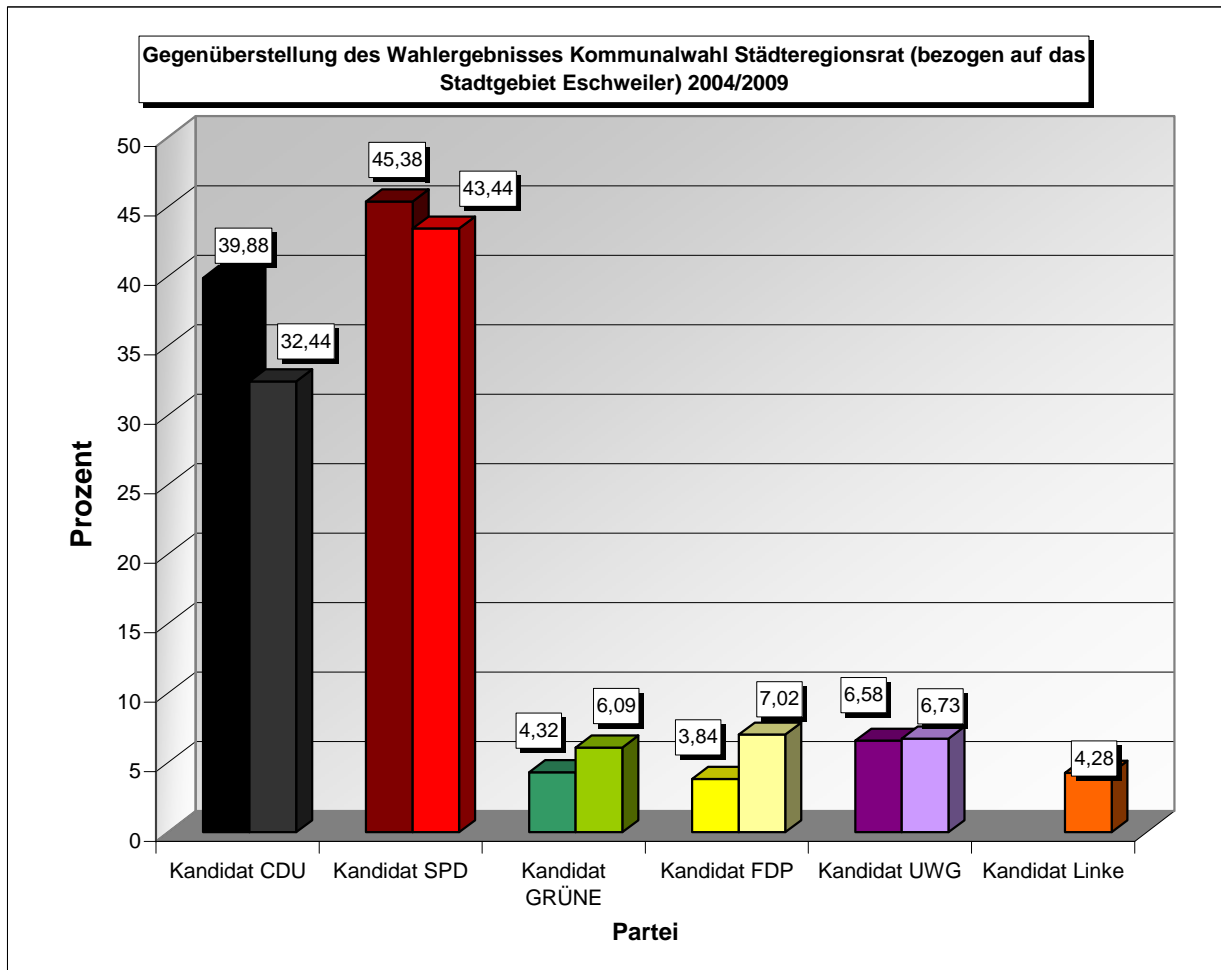

Wahlgegenüberstellung
Wahl zum Integrationsrat

2004			2010		
Wahlberechtigte	3.445		Wahlberechtigte	3.491	
Wähler	476		Wähler	534	
Wahlbeteiligung in %	13,82		Wahlbeteiligung in %	15,30	
gültige Stimmen	470		gültige Stimmen	531	
Partei	Stimmen	%-Anteil	Partei	Stimmen	%-Anteil
Demokratik			Internationale sozialdemokr. Liste		
Türk-Islam	204	43,40	sozialdemokr. Liste	373	70,24
SPD	184	39,15	Zukunft-Integration	158	29,76
El Bourakkadi Soussi	82	17,45			

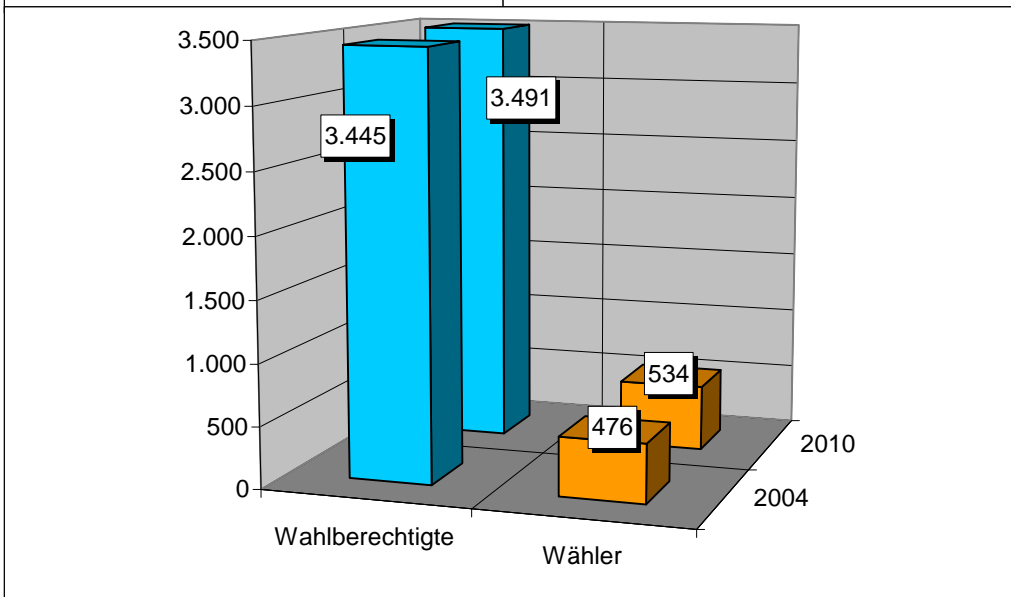
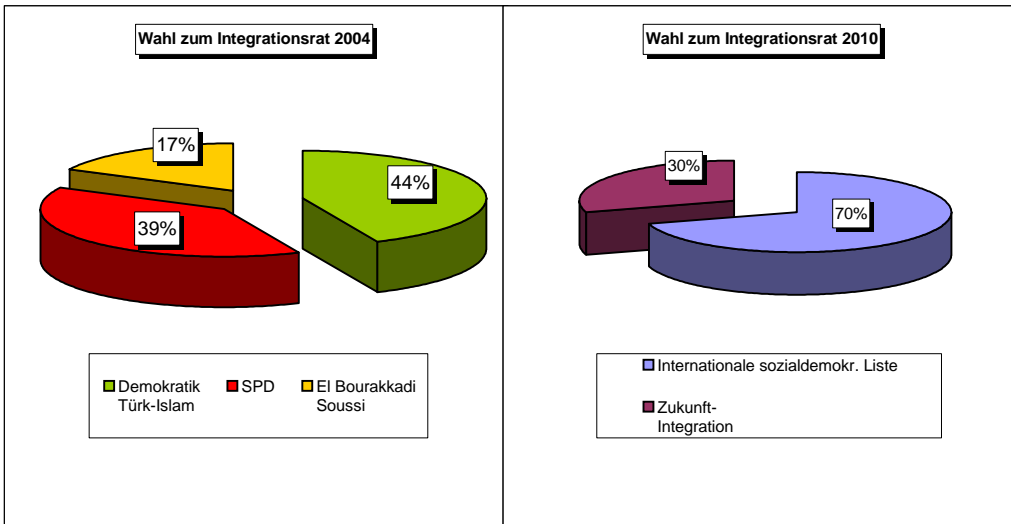

Wahlgegenüberstellung Europawahl

Europawahl 2004

Wahlberechtigte	41.736
Wähler	16.562
Wahlbeteiligung in %	39,68
gültige Stimmen	16.074

Europawahl 2009

Wahlberechtigte	40.190
Wähler	17.129
Wahlbeteiligung in %	40,60
gültige Stimmen	16.853

Partei	Stimmen	%-Anteil	Partei	Stimmen	%-Anteil
SPD	5.380	33,47	SPD	6.127	36,36
CDU	6.919	43,04	CDU	5.695	33,79
GRÜNE	1.189	7,40	GRÜNE	1.122	6,66
FDP	997	6,20	FDP	1.703	10,11
Andere	1.589	9,89	Andere	2.206	13,08
	16.074	100,00		16.853	100,00

Gegenüberstellung 2004/2009

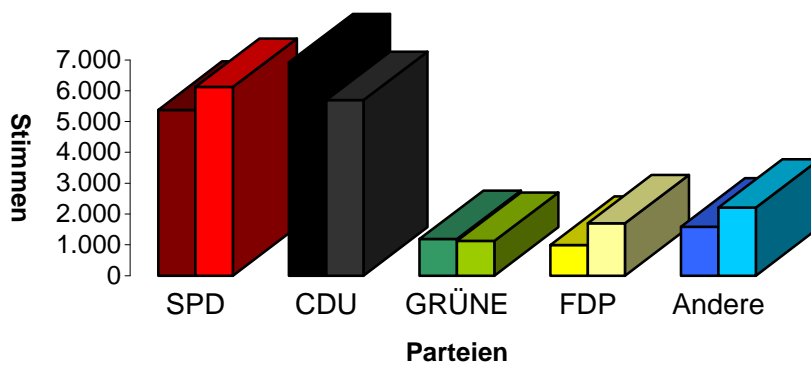

Europawahl 2009

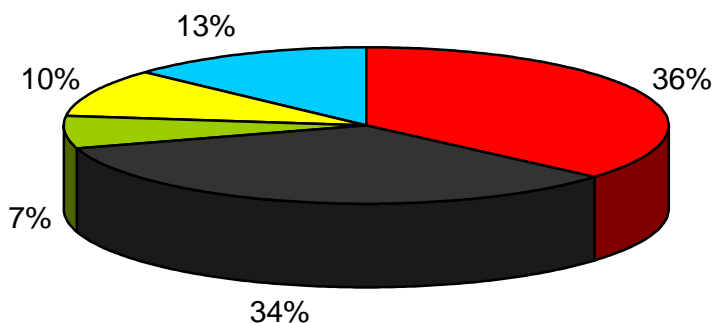

Landtagswahl 2010

Erststimme

Wahlberechtigte	42.088
Wähler	23.912
Wahlbeteiligung in %	56,81
gültige Stimmen	23.359

Partei	Stimmen	%-Anteil
SPD	11.367	48,66
CDU	8.188	35,05
GRÜNE	1.214	5,20
FDP	821	3,51
DIE LINKE	1.411	6,04
PIRATEN	358	1,53
	23.359	100,00

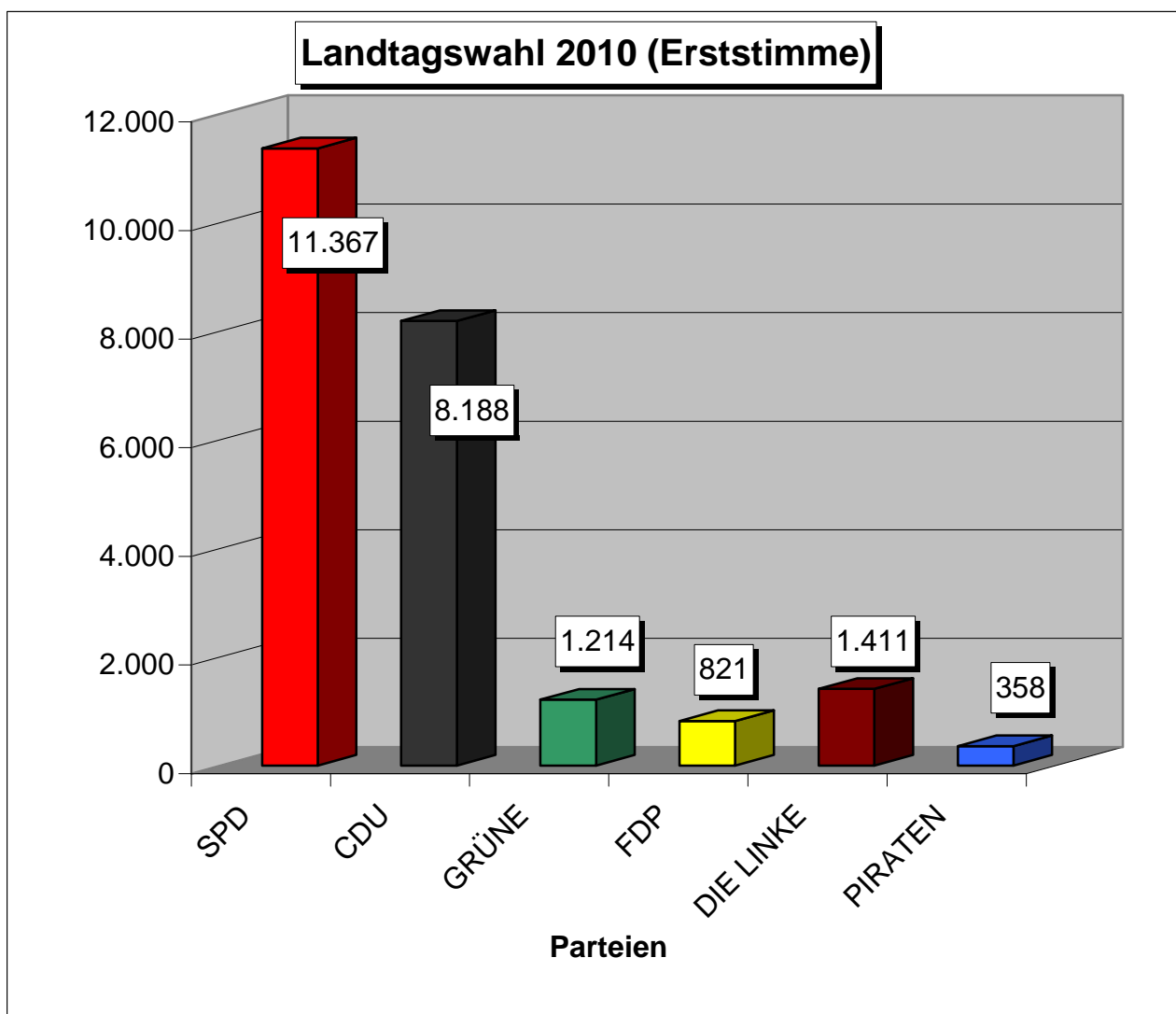

Stadt Eschweiler
Statistischer Jahresbericht 2010
Teil II: Wahlen und Stadtrat

Zweitstimme		Partei	Stimmen	%-Anteil
Wahlberechtigte	42.088	SPD	10.119	43,13
Wähler	23.912	CDU	7.489	31,92
Wahlbeteiligung in %	56,81	GRÜNE	1.666	7,10
gültige Stimmen	23.461	FDP	1.401	5,97
		NPD	241	1,03
		DIE LINKE	1.409	6,01
		Die Tierschutzpartei	136	0,58
		FAMILIE	101	0,43
		PIRATEN	340	1,45
		pro NRW	187	0,80
		Sonstige	372	1,59
			23.461	100,00

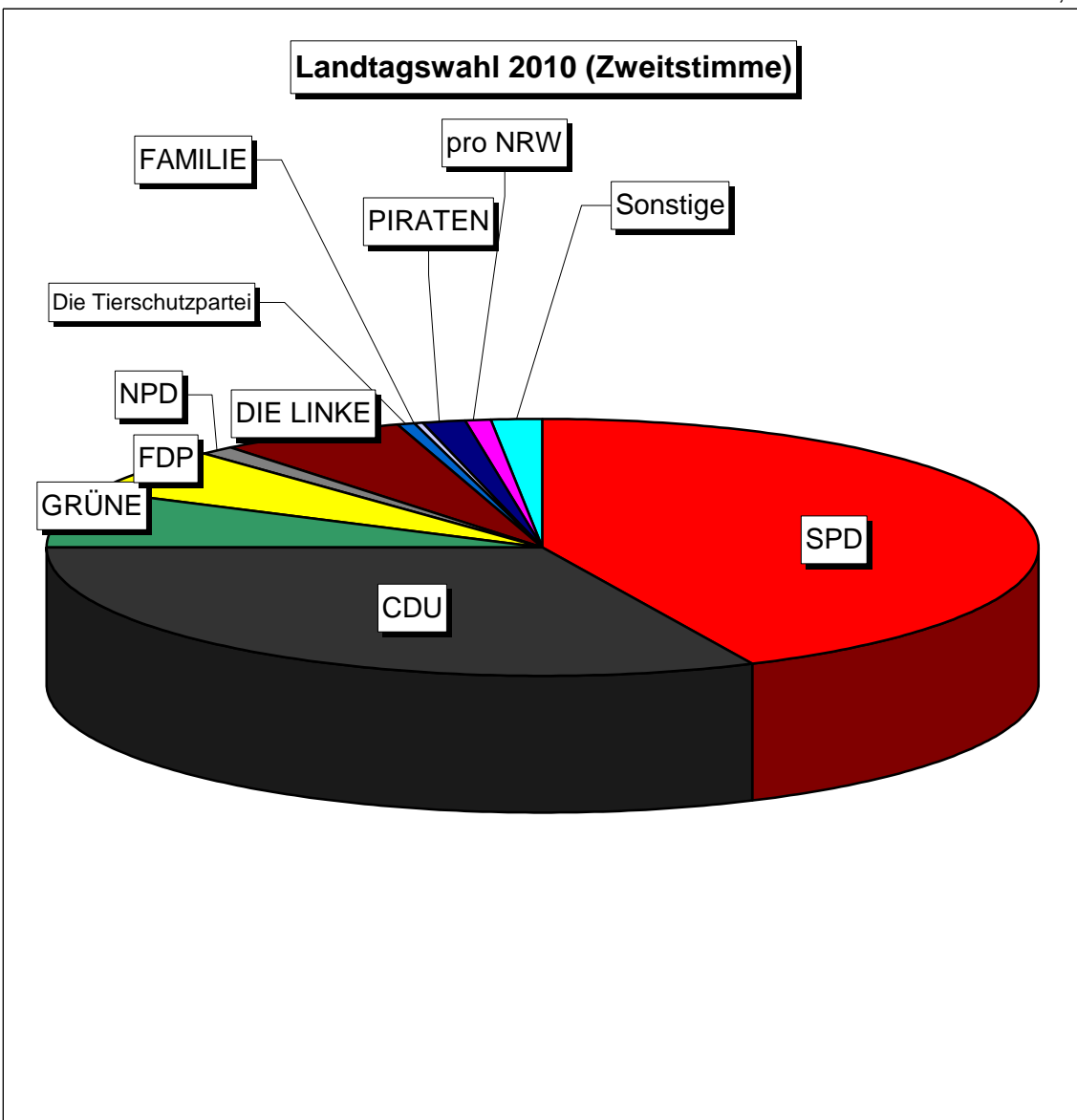

Quelle: Organisationsamt und Wahlamt

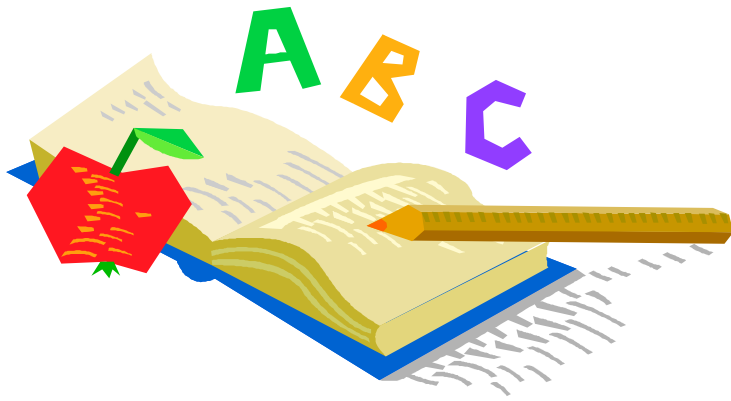

Teil III

Schulen, Kultur, Sport

Schulen, Kultur, Sport

Schulform	Anzahl	Anzahl Schüler	
		2009	2010
Grundschulen	11	2.107	2.055
Hauptschulen	2	500	461
Realschule	1	940	919
Gymnasium	1	1.152	1.147
Förderschule	1	190	187
Gesamtschule	1	1.089	1.110

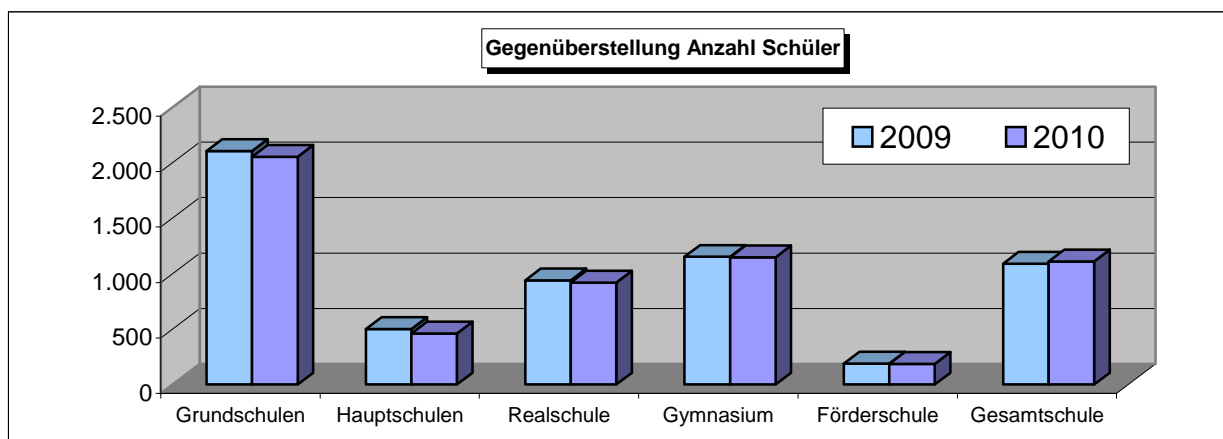

1 Jugendverkehrsschule

Zusätzlich gibt es noch einige nicht-städtische Schulen in Eschweiler: Bischöfliche Liebfrauenschule (Schulform: Gymnasium), Schulträger: Bistum Aachen; Berufskolleg Eschweiler, Schulträger: Städteregion Aachen; Schule für Sprachbehinderte, Schulträger: Städteregion Aachen; Schule für Erziehungshilfe, Schulträger: Städteregion Aachen

Ausgestellte Schülerjahreskarten bzw. School- & Funtickets	2009	2010
Städtisches Gymnasium	362	367
Realschule Patternhof	292	298
Gesamtschule Waldschule	669	665
Gemeinschaftshauptschule Dürwiß	59	68
Gemeinschaftshauptschule Stadtmitte	53	45
Förderschule/Willi-Fährmann-Schule	25	25
Gesamt	1.460	1.468
Grundschulen		
KGS Kinzweiler	1	0
KGS Bohl	0	0
KGS Bergrath	20	17
KGS Dürwiß	24	23
KGS Eduard-Mörke	5	5
KGS Don-Bosco-Schule	8	12
KGS Röhe	3	1
KGS Barbaraschule	13	12
GGs Weisweiler	1	1
EGS Stadtmitte	7	4
KGS Röthgen	1	0
Gesamt	83	75
Schülerbeförderungskosten insgesamt (einschl. Schülerspezialverkehr, Turn-/Schwimmfahrten u. Taxifahrten)	2009	2010
	691.274,72 EUR	703.104,59 EUR

Stadt Eschweiler
Statistischer Jahresbericht 2010
Teil III: Schulen, Kultur, Sport

Kulturelle Einrichtungen	Anzahl
Musikschule	1
Heimat-/Handwerksmuseum mit Dauer-Sonderausstellung zum Brauchtum Karneval	1
Kino mit drei Sälen	1
Stadtbücherei	1
Bistro Talbahnhof sowie Biergarten mit wechselndem Programm	1

Kulturelle Veranstaltungen	2009	2010
Ausstellungen im Rathaus	7	5
Ausstellungen im Kulturzentrum	6	5
Aufführungen des Grenzlandtheaters	8	8
Konzerte der Städt. Musikgesellschaft e.V.	2	2
Stadtfest	3	3
Kirmessen	1	1
Tag des Karnevals	1	1

Kulturtreibende Vereine	2009	2010
Städt. Musikgesellschaft e.V.	1	1
Gesangsvereine	19	19
Kirchenchöre	12	12
Instrumentalvereine	9	9
Fafarencorps/Spielmannszüge	24	24
Theaterverein	1	1
Karnevalskomitee	1	1
Karnevalsvereine	21	21
Schützenbruderschaften/-gesellschaften (inkl. Bezirksverband)	17	17
Kunstverein	1	1
Geschichtsverein	1	1
Interessengemeinschaften	8	8
Sonstige	26	26
Gesamt	141	141

Quelle: Amt für Schulen, Sport und Kultur

Volkshochschule Eschweiler

Einnahmen (Angaben basierend auf KLR)	2009		2010	
	Euro	%-Anteil	Euro	%-Anteil
Leistungsentgelte	497.271 €	61,00	396.509 €	50,17
Städt. Zuschuss	128.217 €	22,00	250.777 €	31,73
Landeszuweisungen	178.538 €	16,00	129.715 €	16,41
Sonstiges, Werbung	11.402 €	1,00	13.377 €	1,69
Gesamteinnahmen	815.428 €		790.378 €	

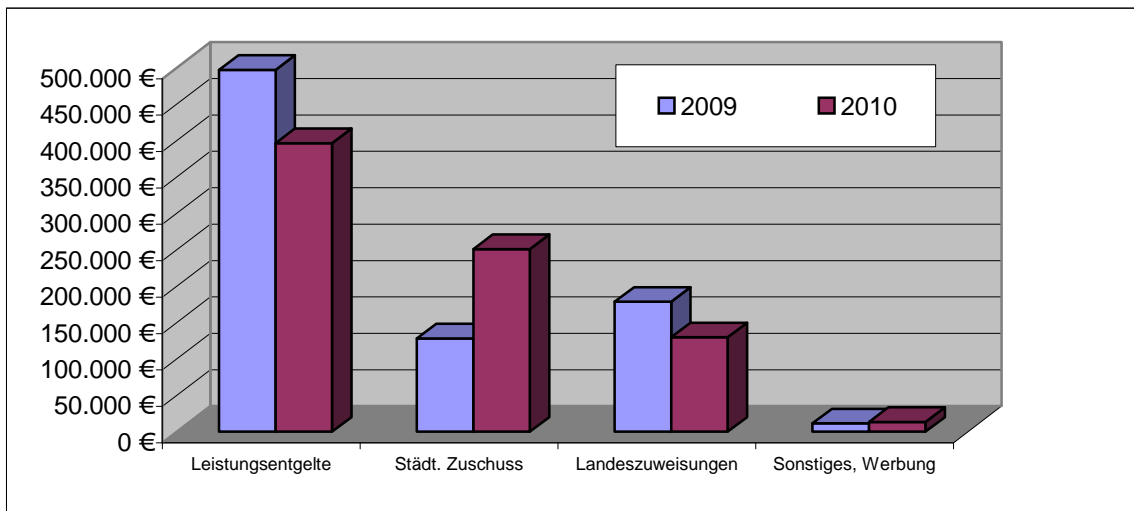

Ausgaben (basierend auf KLR-BAB)	2009		2010	
	Euro	%-Anteil	Euro	%-Anteil
Personalausgaben	343.788 €	42,16	362.527 €	45,87
Honorare	280.499 €	34,40	240.930 €	30,48
Geschäfts-/Sachausgaben	56.582 €	6,94	53.301 €	6,74
EDV	14.144 €	1,73	16.706 €	2,11
Lehrmaterial	9.948 €	1,22	8.051 €	1,02
Innere Verrechnungen	98.556 €	12,09	101.367 €	12,83
Kalkulatorische Kosten	11.911 €	1,46	7.495 €	0,95
Gesamtausgaben	815.428 €		790.377 €	

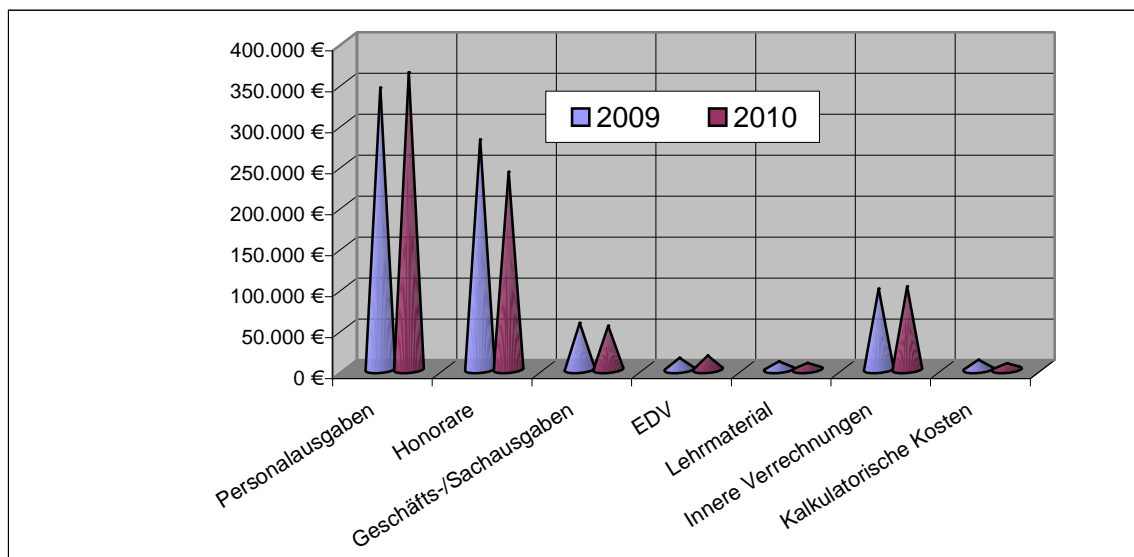

Stadt Eschweiler
 Statistischer Jahresbericht 2010
 Teil III: Schulen, Kultur, Sport

Teilnehmerstruktur 2009

	Teilnehmer	%-Anteil
Vollzahler	8.803	93,65
sonstige Ermäßigungen	279	2,97
ALG II/Grundsicherung	318	3,38
Gesamt	9.400	100,00

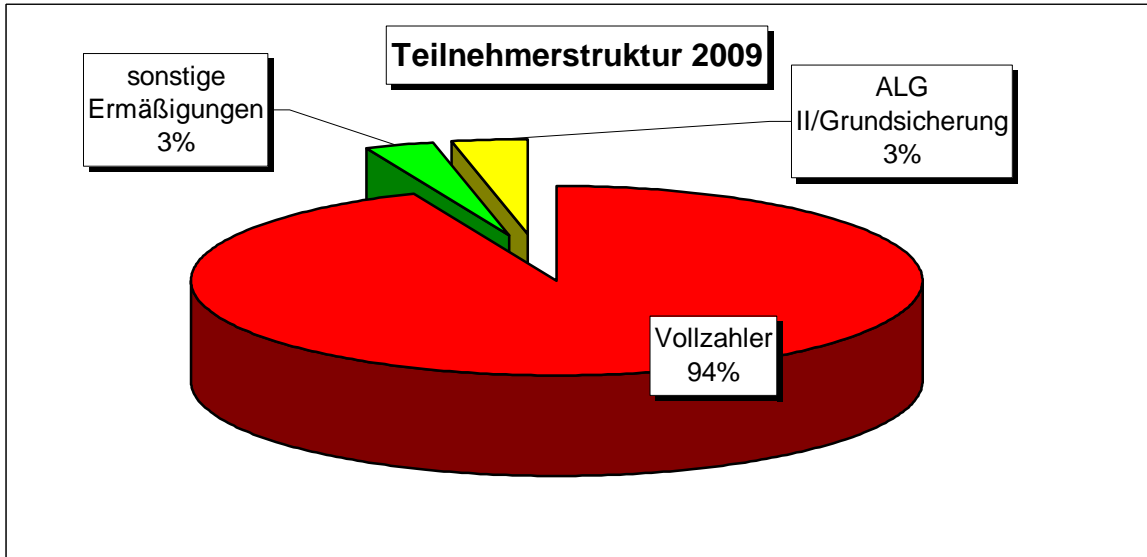

Teilnehmerstruktur 2010

	Teilnehmer	%-Anteil
Vollzahler	8.786	93,98
sonstige Ermäßigungen	249	2,66
ALG II/Grundsicherung	314	3,36
Gesamt	9.349	100,00

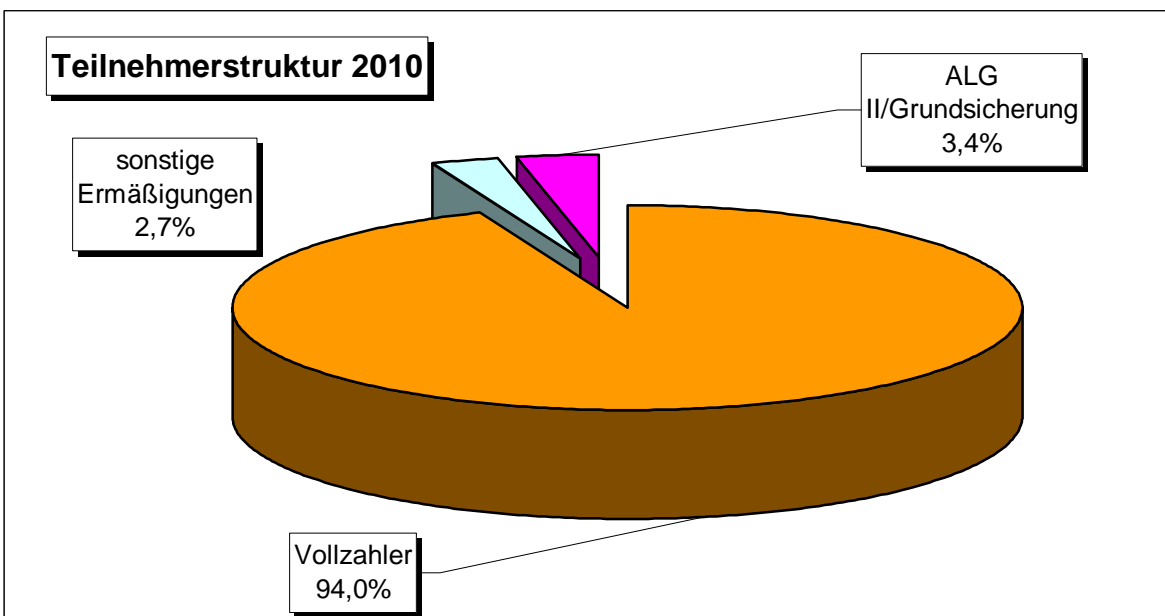

Unterrichtsstunden nach Fachbereichen

	2009	2010
Sprachen	21%	21%
Gesundheit	22%	24%
EDV	7%	9%
Kultur	6%	5%
Politik	3%	3%
Pädagogik	1%	1%
Alpha	3%	3%
HSA-Lehrgang	11%	0%
Integration u. Deutschkurse	25%	33%
Mitarbeiter-/Firmenschulung	1%	2%

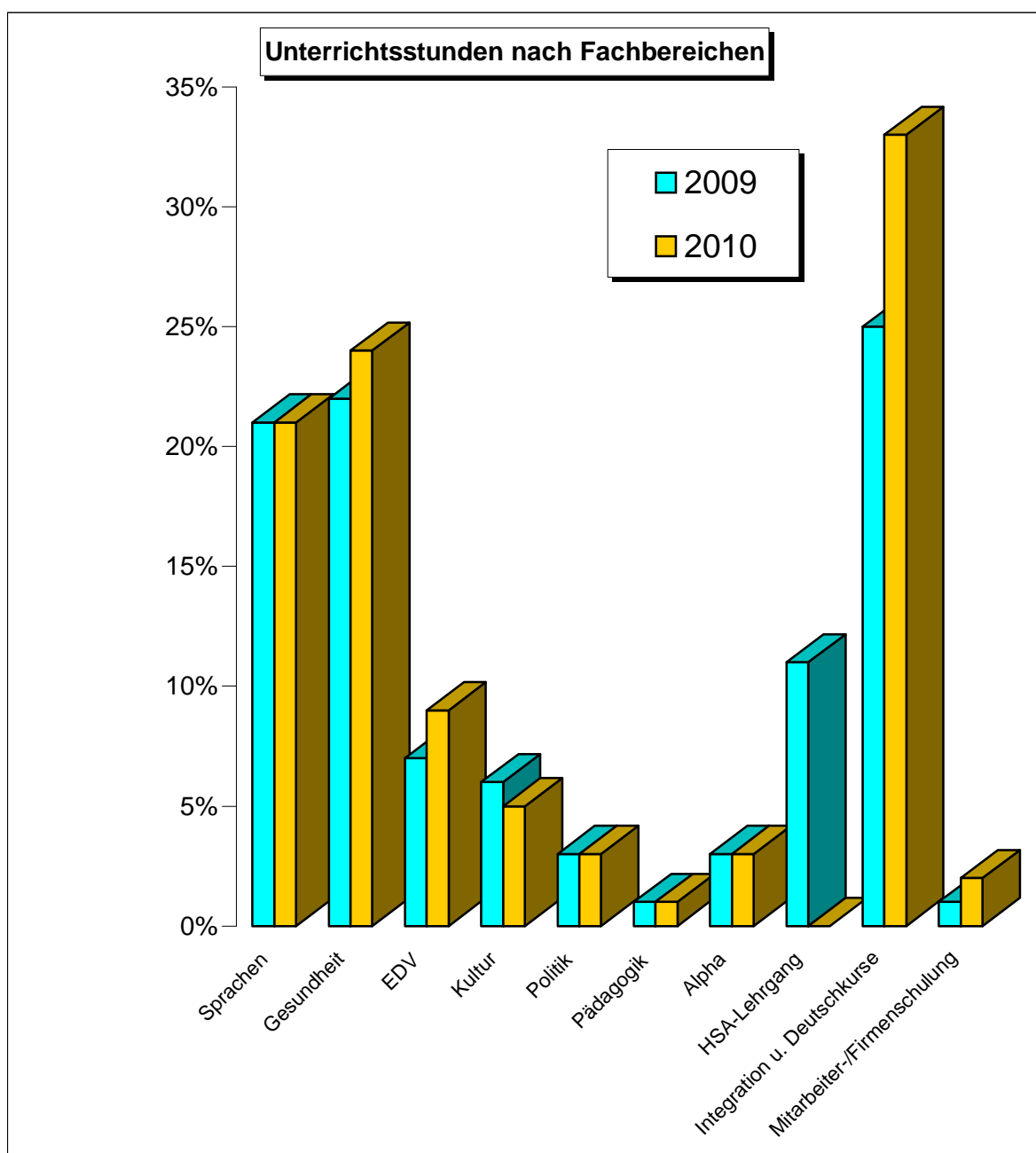

Mindereinnahmen durch Ermäßigungen 2009

	Euro	%-Anteil
Sonstige Ermäßigungsgründe	6.269	10,12
ALG II / Grundsicherung	360	0,58
Arbeitslosengeld	48.565	78,37
Mehrfachbeleger	6.778	10,94
Gesamt	61.972	100,00

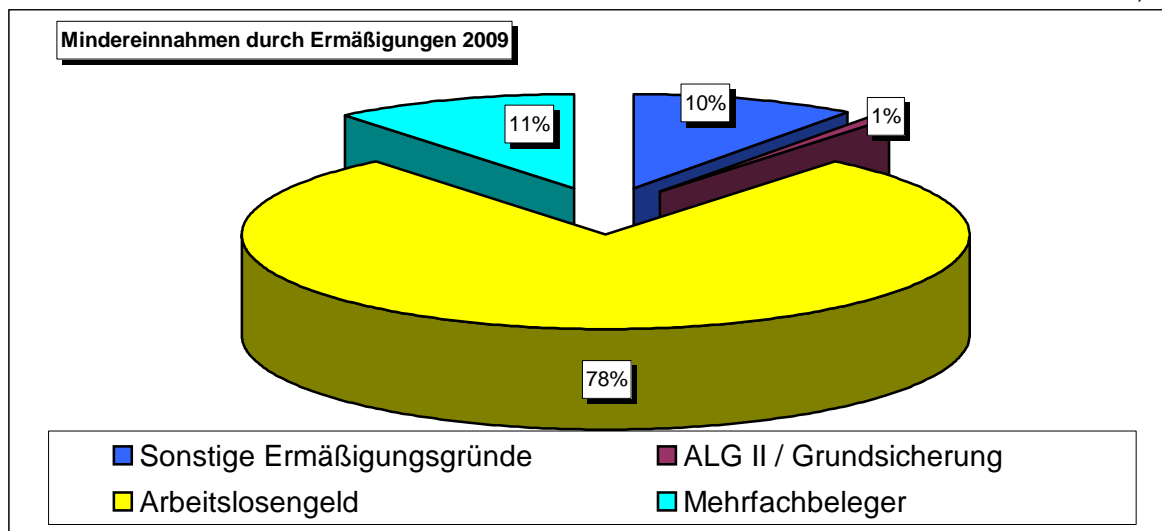

Mindereinnahmen durch Ermäßigungen 2010

	Euro	%-Anteil
Sonstige Ermäßigungsgründe	7.278	18,39
ALG II / Grundsicherung	29.034	73,36
Arbeitslosengeld	2.488	6,29
Mehrfachbeleger	780	1,97
Gesamt	39.580	100,00

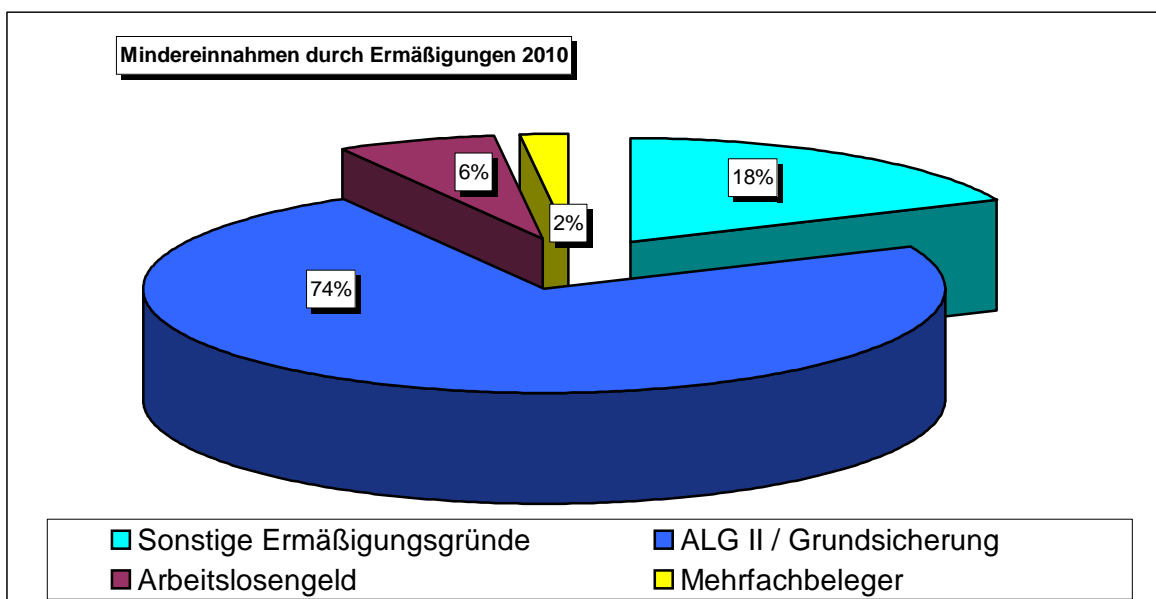

Stadt Eschweiler
Statistischer Jahresbericht 2010
Teil III: Schulen, Kultur, Sport

Altersstruktur 2009

Kinder	2%
bis 18 Jahre	4%
18-24 Jahre	3%
25-34 Jahre	9%
35-49 Jahre	21%
50-64 Jahre	18%
über 65 Jahre	12%
ohne Angabe	12%
TN Einzelveranstaltungen	19%

Altersstruktur 2010

Kinder	2%
bis 18 Jahre	2%
18-24 Jahre	3%
25-34 Jahre	9%
35-49 Jahre	23%
50-64 Jahre	20%
über 65 Jahre	13%
ohne Angabe	11%
TN Einzelveranstaltungen	17%

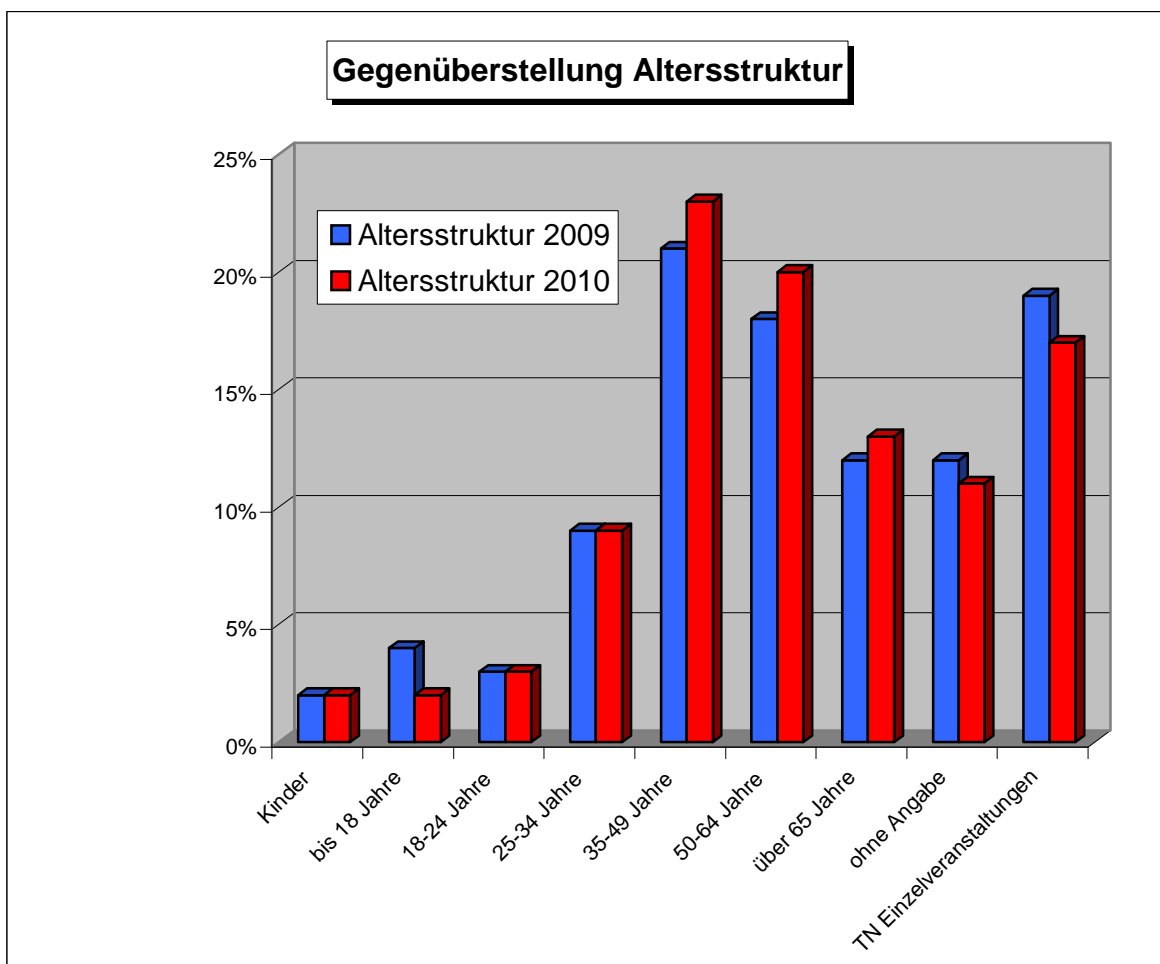

Stadt Eschweiler
Statistischer Jahresbericht 2010
Teil III: Schulen, Kultur, Sport

Finanzierungsanteile 2004 - 2010 (Angaben ab 2003 basierend auf Betriebsergebnis nach Kosten-Leistungs-Rechnung- KLR-BAB-)

	2004	2005	2006	2007	2008	2009	2010
Landeszuweisung	151.316	151.704	144.127	128.217	128.217	128.217	129.715
Städt. Zuschuss	198.940	159.576	146.183	169.404	157.940	178.538	250.777
Leistungsentgelte	279.959	300.172	330.103	374.010	463.190	497.271	396.509

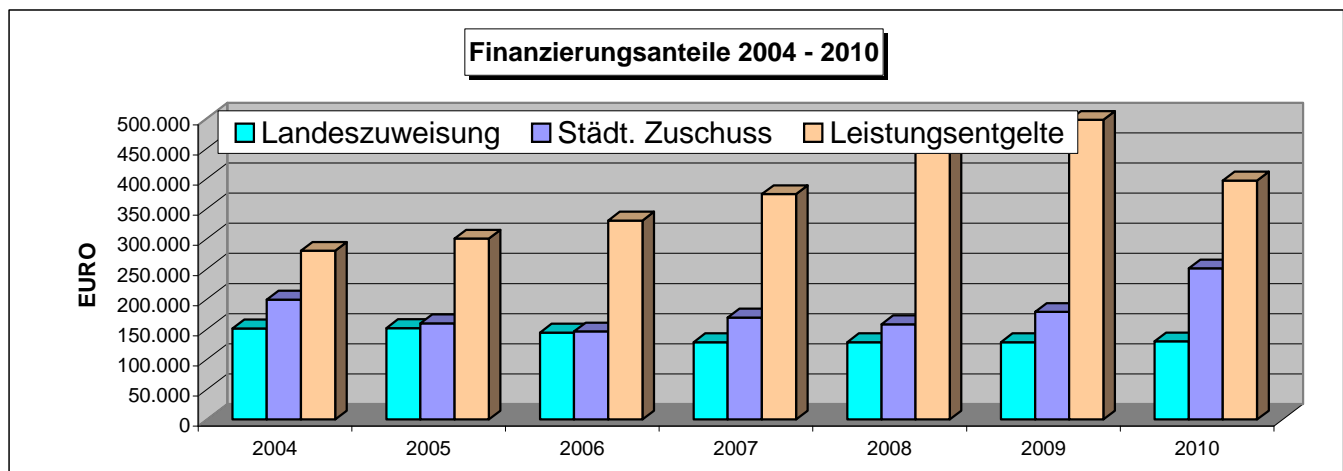

Deckungsgrad Dozentenhonore/Teilnehmerentgelte 2004 - 2010

(Angaben ab 2003 basierend auf Betriebsergebnis nach Kosten-Leistungs-Rechnung (KLR-BAB))

	2004	2005	2006	2007	2008	2009	2010
Dozentenhonore	163.703	186.260	221.496	231.563	262.139	280.499	240.930
Leistungsentgelte	279.959	300.172	330.103	374.010	463.190	497.271	396.509

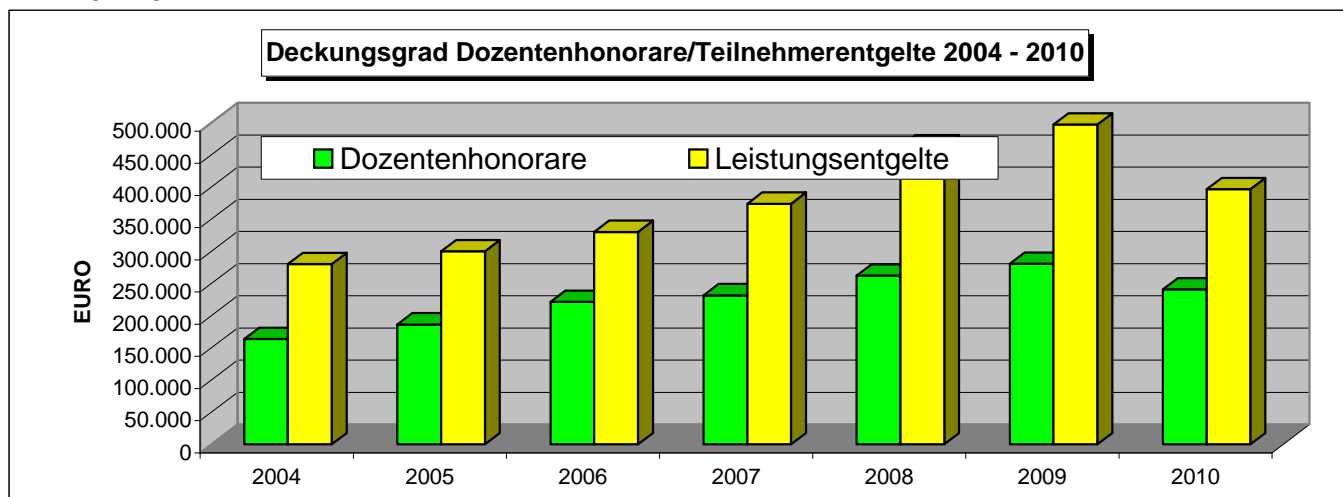

Quelle: Volkshochschule

Angebote der Stadtbücherei

Medienbestand	2009	%-Anteil	2010	%-Anteil
Sachbücher (inkl.Info-Bestand - □u. Zeitschriften)	18.601	41,56	18.498	40,95
Romane	9.748	21,78	9.838	21,78
Kinderbücher	10.062	22,48	10.496	23,24
Kassetten/CD's/CD-ROM	4.935	11,02	4.957	10,97
Videos/DVD	1.274	2,85	1.238	2,74
Spiele	142	0,32	144	0,32
Medienbestand insgesamt	44.762	100,00	45.171	100,00

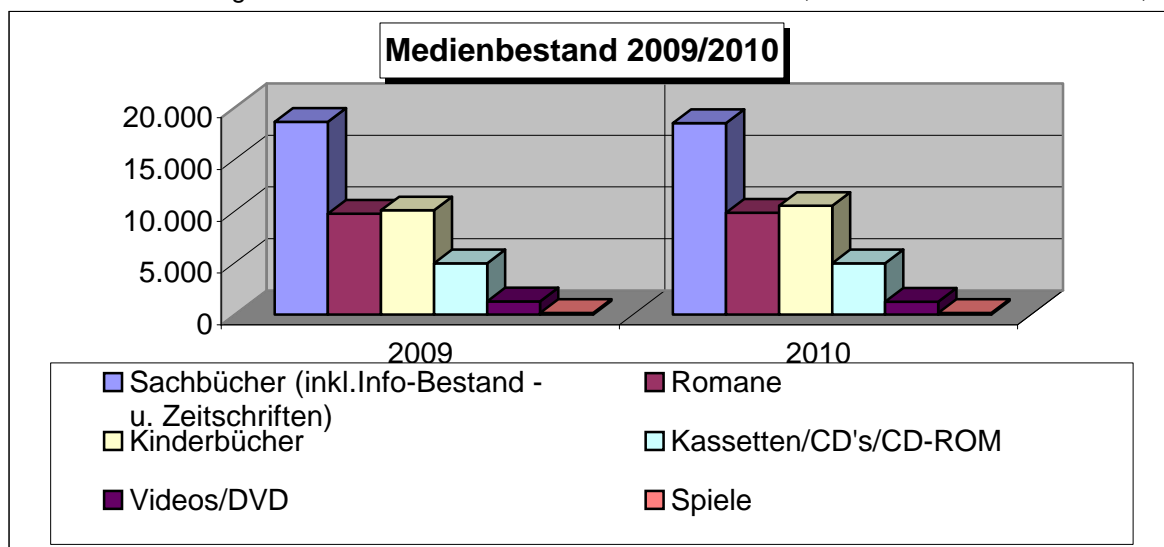

Ausleihstatistik

	2009	2010	Zu-/Abnahme in %
Sachbücher / Zeitschriften	17.996	17.444	-3,1
Romane	28.244	26.629	-5,7
Kinderbücher	26.117	25.372	-2,9
Kassetten / CD's /CD-ROM	17.860	15.839	-11,3
DVD's	6.016	5.081	-15,5
Spiele	508	512	+0,8
Ausleihen insgesamt	96.741	90.877	-6,1

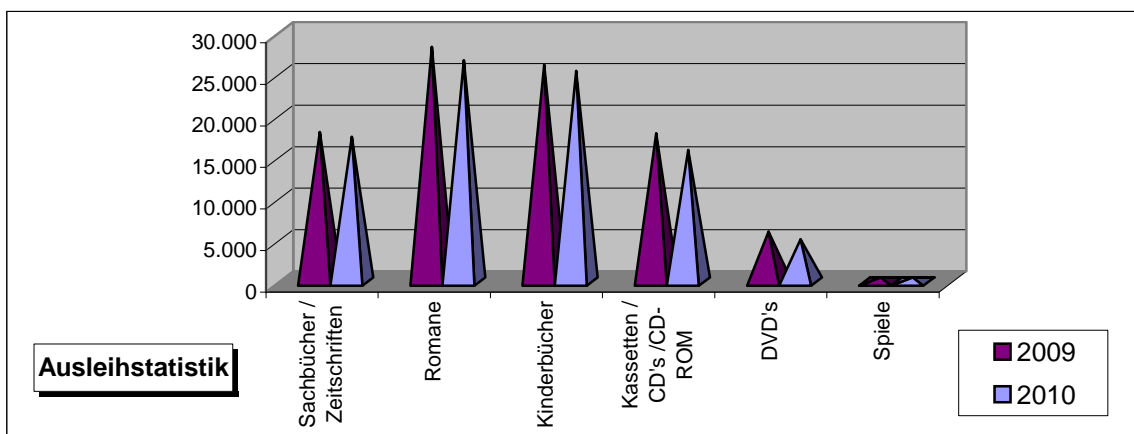

Leser und Besucherstatistik

	2009	2010	Zu-/Abnahme in %
Aktive Leserinnen und Leser	3.739	3.583	-4,2
Neuanmeldungen	841	870	+3,4
Besucherinnen und Besucher	51.381	46.200	-10,0

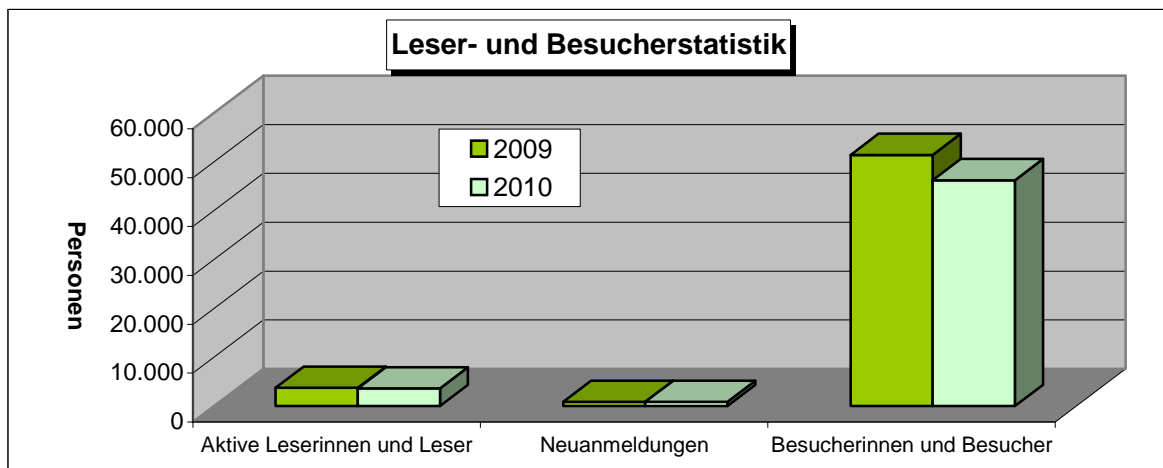

Zusammensetzung der aktiven Leserinnen und Leser nach Altersgruppen in % (in 2010)

0 - 12 Jahre	37,4%
13 - 17 Jahre	11,5%
18 - 24 Jahre	6,0%
25 - 44 Jahre	18,4%
45 - 59 Jahre	14,3%
über 60 Jahre	9,7%
Organisationen	2,7%

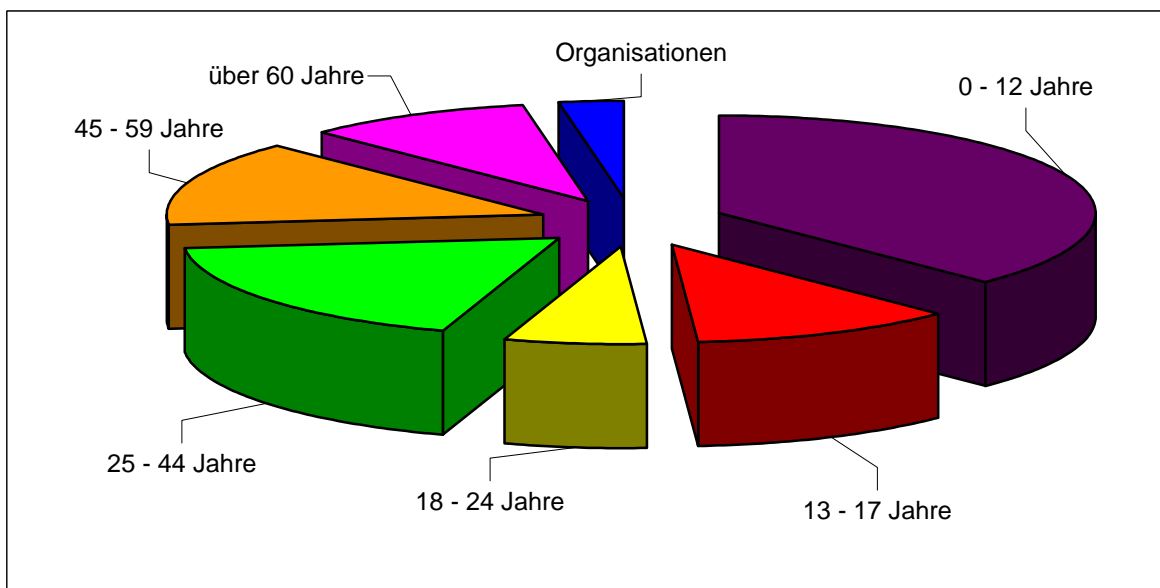

Quelle: Stadtbücherei

Sportanlagen

Bäder

Hallenbad Eschweiler, Jahnstraße

Das Hallenbad Jahnstraße, Tel. 02403/505430, verfügt über ein Mehrzweckbecken (25m x 12,5 m) mit einer Wassertiefe von 1,80 m bis 4,65 m, das mit 2 Gegenstromanlagen sowie einem API-Ball für das Wellenbad ausgestattet ist. Das Wellenbad findet zu jeder Stunde ca. 15 Min. lang statt. Darüber hinaus führt eine 60 m lange Wasserrutsche in das Mehrzweckbecken. Des Weiteren befindet sich im Hallenbad Jahnstraße ein Erlebnisbecken (12,5 m x 6,60 m) mit einer Wassertiefe von 0,80 m - 1,25 m. In diesem Becken sind 3 Massagedüsen, 1 Unterwasserliegebucht sowie 1 Unterwassermassagebank installiert. Zudem ist ein Warmwasserpool mit einem Durchmesser von 1,5 m und einer Wassertemperatur von 34 Grad Celsius vorhanden. Für die "Kleinen" ist daneben auch ein Kleinkinderplanschbecken (7 m x 3,30 m) mit einer Wassertiefe von 30 cm vorhanden, das mit einer Schlange, einer Schildkröte, einem Wasserfall, 3 Spritzdüsen und einer Kleinkinderrutsche zum Spielen einlädt. Die Sprunganlage des Bades besteht aus einer 3 m-Plattform sowie einem 1 m-Sprungbrett. Für Kinder ab 6 Jahren werden Schwimmkurse sowie Wassergymnastik angeboten. Einzelheiten zu diesen Kursen (Kurstage, Uhrzeiten pp.) können bei den MitarbeiterInnen des Bades unter Tel. 02403/505430 abgefragt werden.

Besucherzahlen des Hallenbades Eschweiler, Jahnstraße

31.12.2009	31.12.2010
157.005	151.974

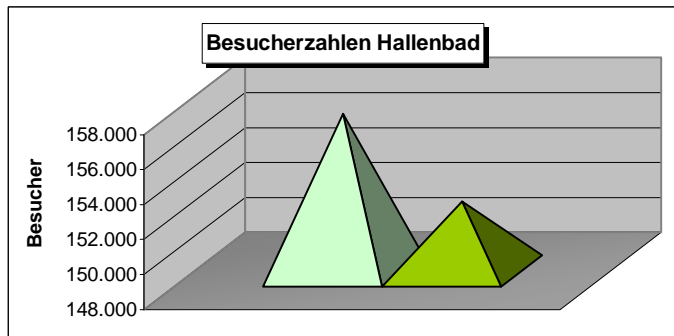

Freibad Eschweiler-Dürwiß, Zum Blaustein-See

Das Freibad Dürwiß, Tel. 02403/52400, verfügt über ein Sportbecken (33,3 m x 15 m) mit einer Wassertiefe von 1,20 m - 1,65m, ein Lehrschwimmbecken (25 m x 12,5 m) mit einer Wassertiefe von 0,60 m - 1,25 m, ein Kinderplanschbecken (11 m x 11 m) mit einer Wassertiefe von 0 m - 0,50 m und ein Springerbecken (14,3 m x 13 m) mit einer Wassertiefe von 4 m. In das Lehrschwimmbecken führt eine 90 m lange Wasserrutsche. *)Die Sprunganlage des Bades besteht aus einem 1 m-Sprungbrett, einem 3m-Sprungbrett sowie einem 5m-Sprungturm. Die Wassertemperatur beträgt in allen Becken 26 Grad Celsius. Neben einer großräumigen Liegewiese ist auch ein Kinderspielfeld vorhanden. Für das leibliche Wohl wird an dem innerhalb des Freibadgeländes liegenden Kiosks bestens gesorgt.

Besucherzahlen des Freibades Eschweiler-Dürwiß, Zum Blaustein-See

Saison 2009	Saison 2010
43.198	45.193

*) Das Springerbecken wurde im Rahmen der 1. Sanierungsphase des Freibades Dürwiß entfernt. Öffnung aufgrund der Sanierung erst zum 01.08.2008

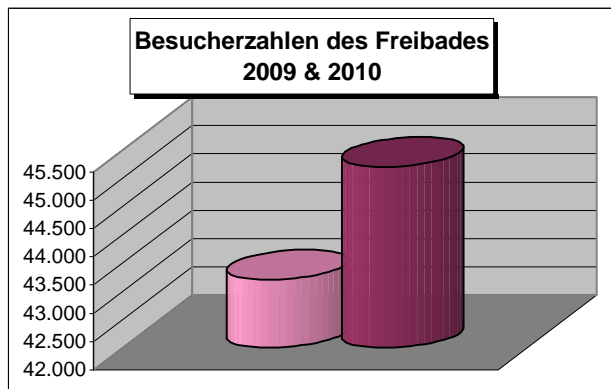

Stadt Eschweiler
Statistischer Jahresbericht 2010
Teil III: Schulen, Kultur, Sport

Sport- und Turnhallen, Sportplätze pp.

	2009	2010
Sporthallen	6	6
Turnhallen	7	7
Rasenplätze	11	11
Kunstrasenplatz	1	1
Tennisplätze	8	8
Kleinkaliber-Schießstände	2	2

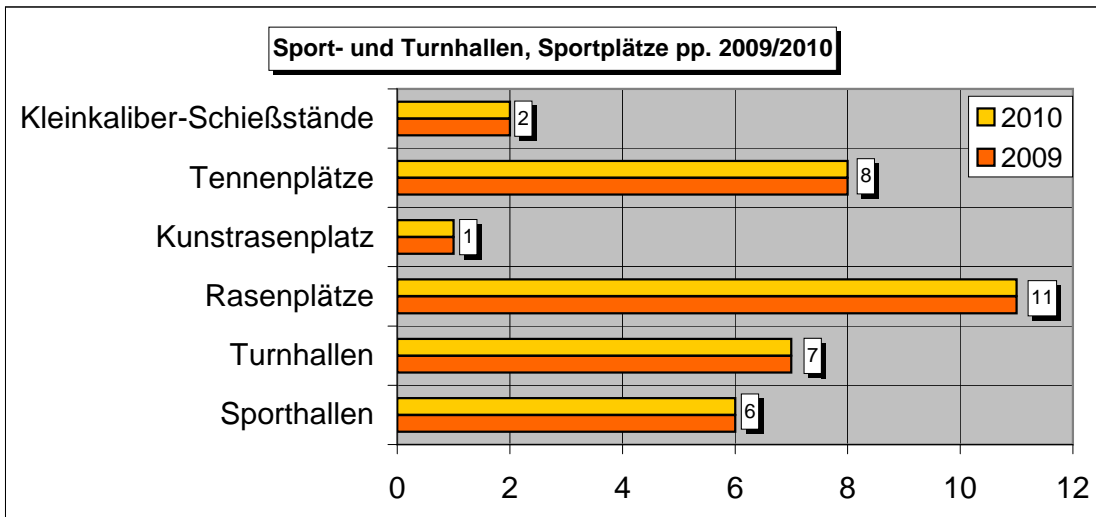

	2009	2010
gemeldete Gesamtmitgliederzahl der im Stadtgebiet ansässigen Vereine	11.260	9.731
davon unter 18 Jahren	5.005	4.800
Gesamtzahl der im Stadtgebiet ansässigen Vereine	81	81

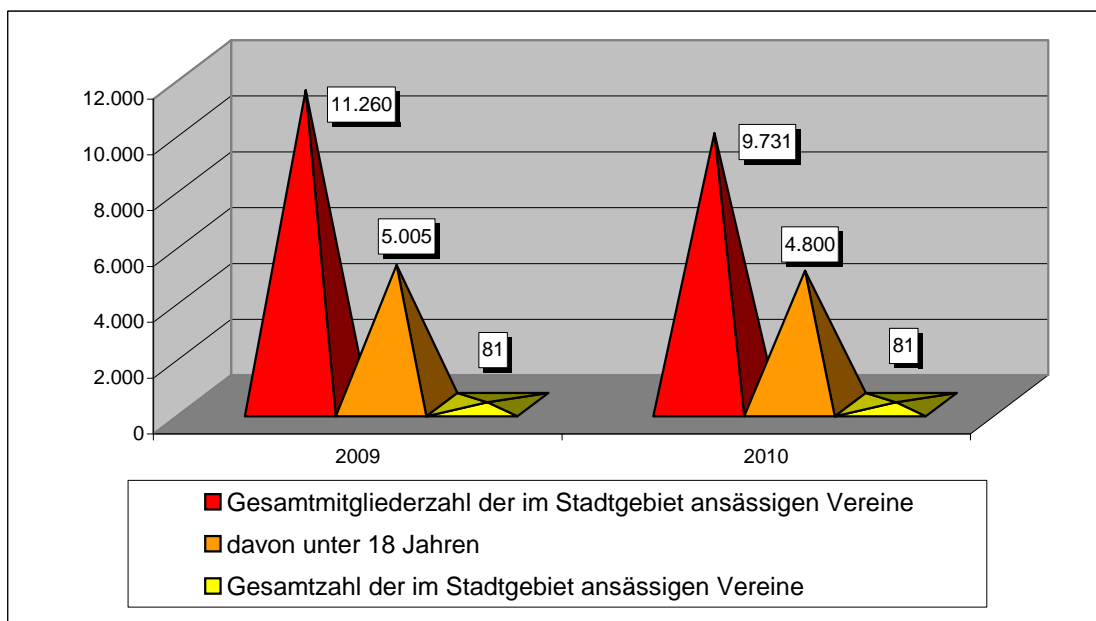

Quelle: Amt für Schulen, Sport und Kultur

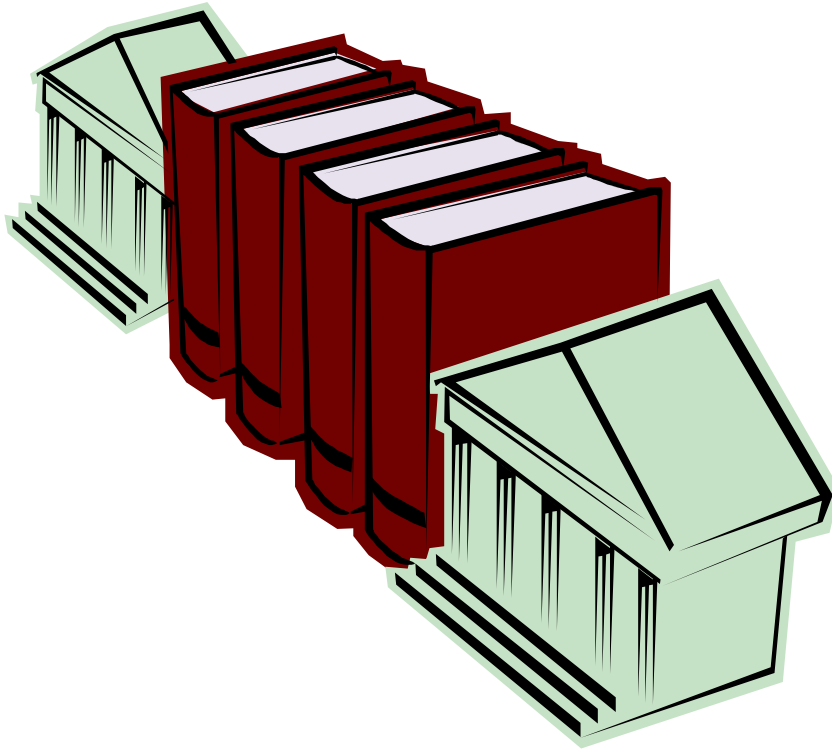

Teil IV

Soziale Angelegenheiten

Soziale Angelegenheiten

Obdachlose Zugewiesener Wohnraum				
	2009		2010	
	Parteien	Personen	Parteien	Personen
Belegung von Wohnungen mit Familien	13	57	11	48
Belegung von Wohnungen mit Einzelpersonen	28	28	37	37
Gesamt	41	85	48	85

	Öffentliche Sozialhilfe		Aufwendungen insgesamt	
	Personen am Stichtag		2009	2010
	31.12.2009	31.12.2010	€	€
SGB XII, 3. Kapitel *)	81	102	*)	*)
SGB XII, 5.-9. Kapitel *)	57	53	*)	*)

Grundsicherung im Alter und bei Erwerbsminderung (SGB XII, 4. Kapitel)				
	Personen am Stichtag		Aufwendungen insgesamt in Euro	
	31.12.2009	31.12.2010	2009	2010
Personenkreis über 65 Jahre	340	335	*)	*)
Personenkreis Erwerbsunfähige 18 - 65 Jahre	199	222	*)	*)

*) Die Finanzverantwortung für Hilfen liegt - nach dem am 01.01.2005 in Kraft getretenen Sozialgesetzbuches XII - Sozialhilfe - bei der Städteregion Aachen

Miet- und Lastenzuschüsse		
	2009	2010
Bewilligungen		
Mietzuschüsse	1.850	1.281
Lastenzuschüsse	94	61
Ausgezahlte Beträge		
Mietzuschüsse	1.460.954,76 €	1.281.051,23 €
Lastenzuschüsse	87.193,69 €	88.743,00 €

Ausländeranteil in der Sozialhilfe

	2009	2010
Deutsche	88,8%	88,8%
Nicht-EU-Ausländer	9,9%	9,2%
EU-Ausländer	1,3%	2,0%

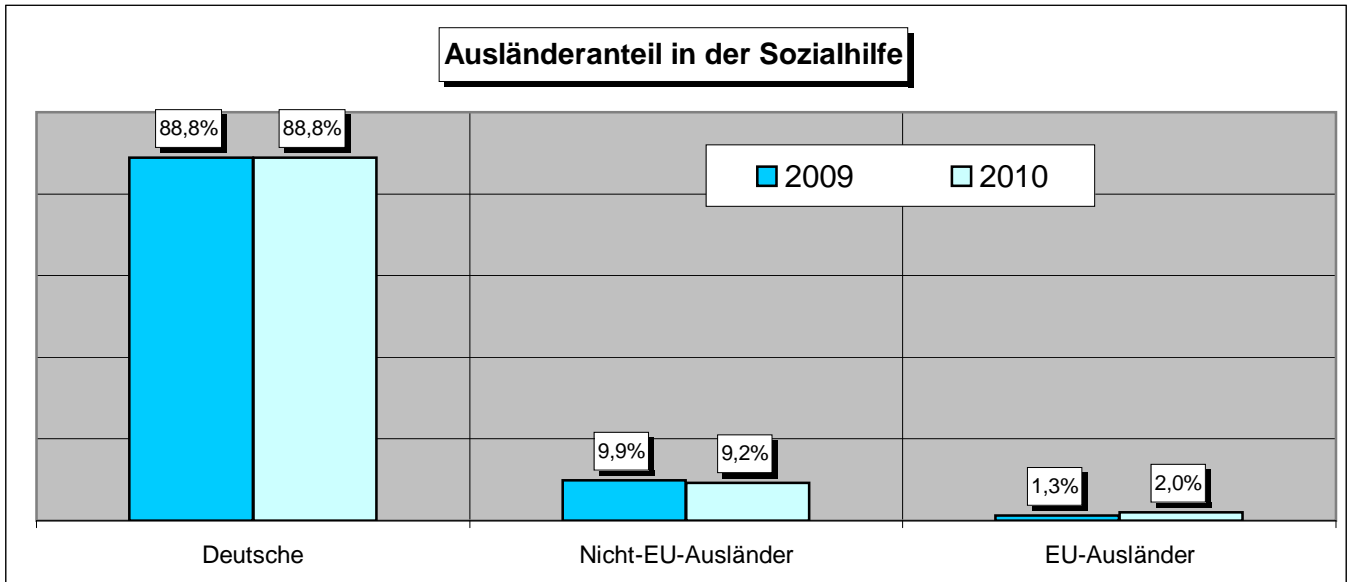

	2009	2010
ehem. Jug	18,4%	17,6%
ehem. SU	9,7%	17,6%
Marokko	13,6%	10,8%
Sonstige	23,4%	18,9%
EU	16,5%	17,6%
Türkei	18,4%	17,5%

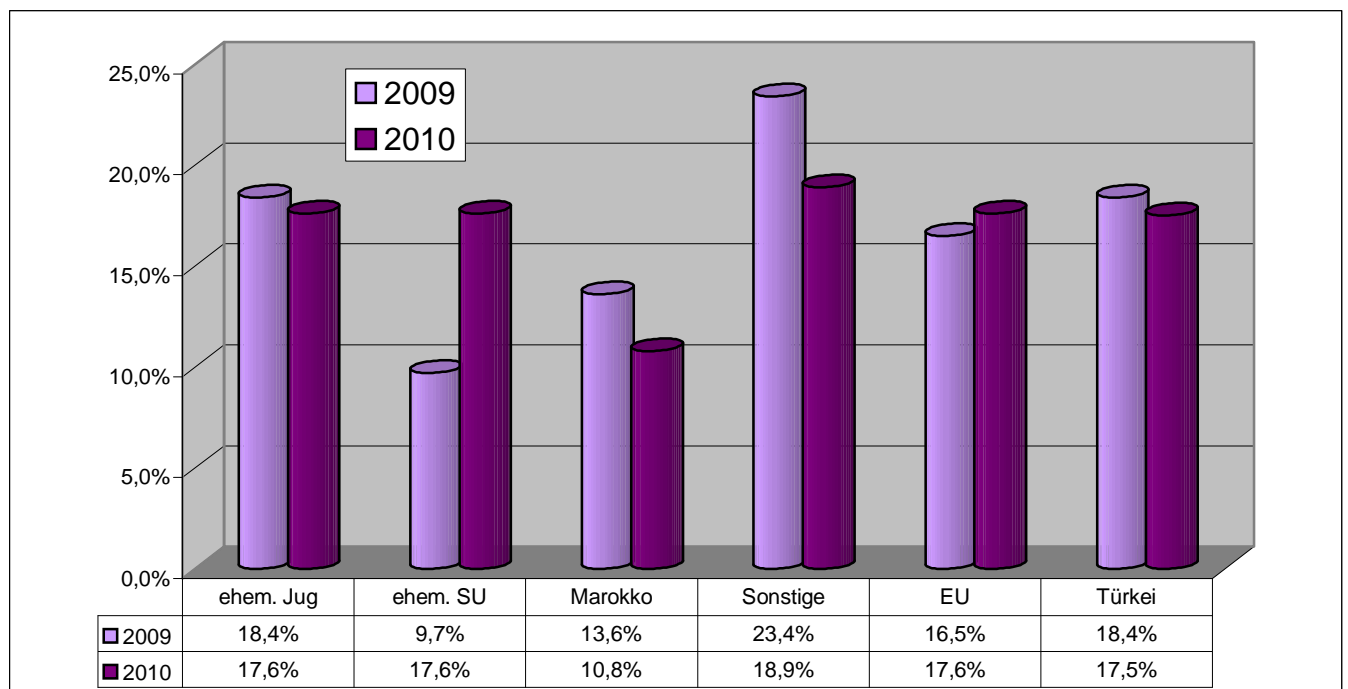

Zuweisung von Spätaussiedlern und ausländischen Flüchtlingen

	2006	2007	2008	2009	2010
Deutsche Spätaussiedler	4	4	0	1	0
Jüdische Immigranten	0	0	0	1	0
Asylbewerber	4	20	8	4	23

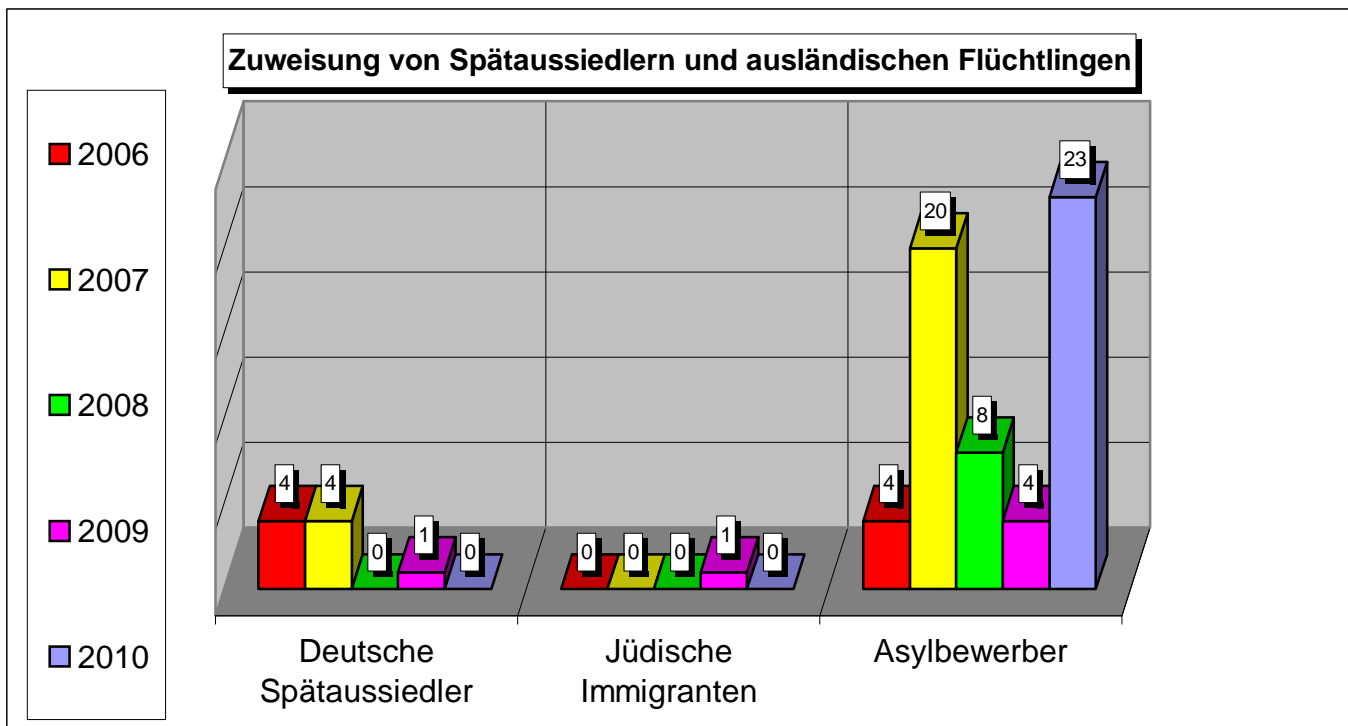

Ausgaben-/Einnahmeentwicklung bei den Leistungen nach dem AsylbLG

Jahr	Euro		
	Ausgaben*	Einnahmen 1)*	Einnahmen 2)*
2005	1.013.733,12	64.868,43	507.586,43
2006	1.449.027,55	10.615,43	296.143,68
2007	1.385.071,31	74.263,25	245.104,25
2008	1.144.232,37	56.436,55	202.917,55
2009	1.183.682,83	13.669,63	108.592,63
2010	1.137.002,40	37.139,63	132.254,63

Einnahmen 1) = ohne Erstattung Land; Einnahmen 2) = mit Erstattung Land

* vorläufige Ergebnisse 2010

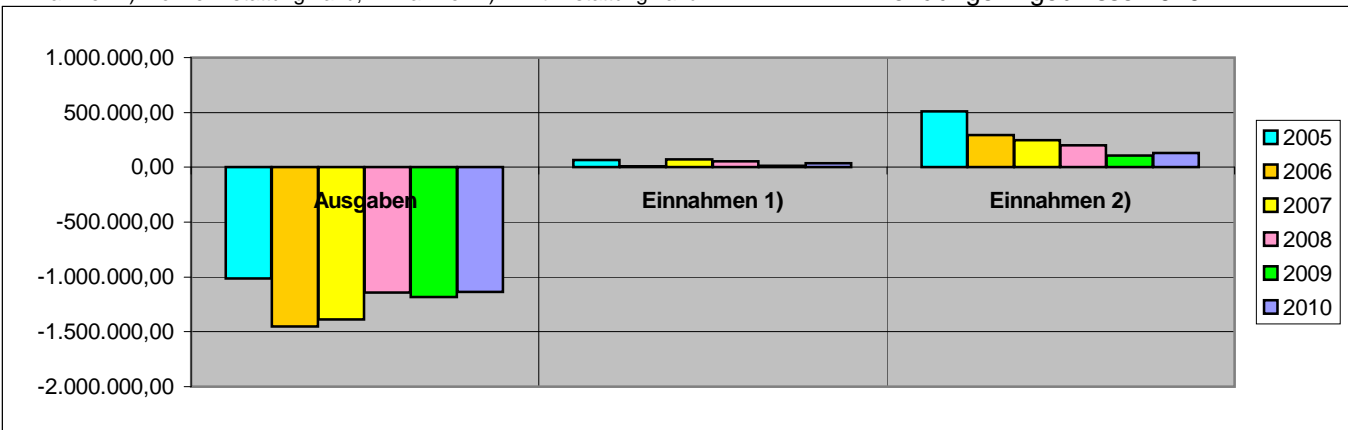

Gesamtfälle (SGB XII und AsylbLG)

	AsylbLG	SGB XII 3. Kapitel (HLU)	SGB XII, 4. Kapitel (Grundsicherung im Alter u. bei Erwerbs- minderung)
Jan 10	97	68	500
Feb 10	99	69	504
Mrz 10	103	70	505
Apr 10	100	72	508
Mai 10	100	72	512
Jun 10	102	74	512
Jul 10	104	75	510
Aug 10	105	81	505
Sep 10	104	80	510
Okt 10	103	82	511
Nov 10	106	80	515
Dez 10	111	85	521

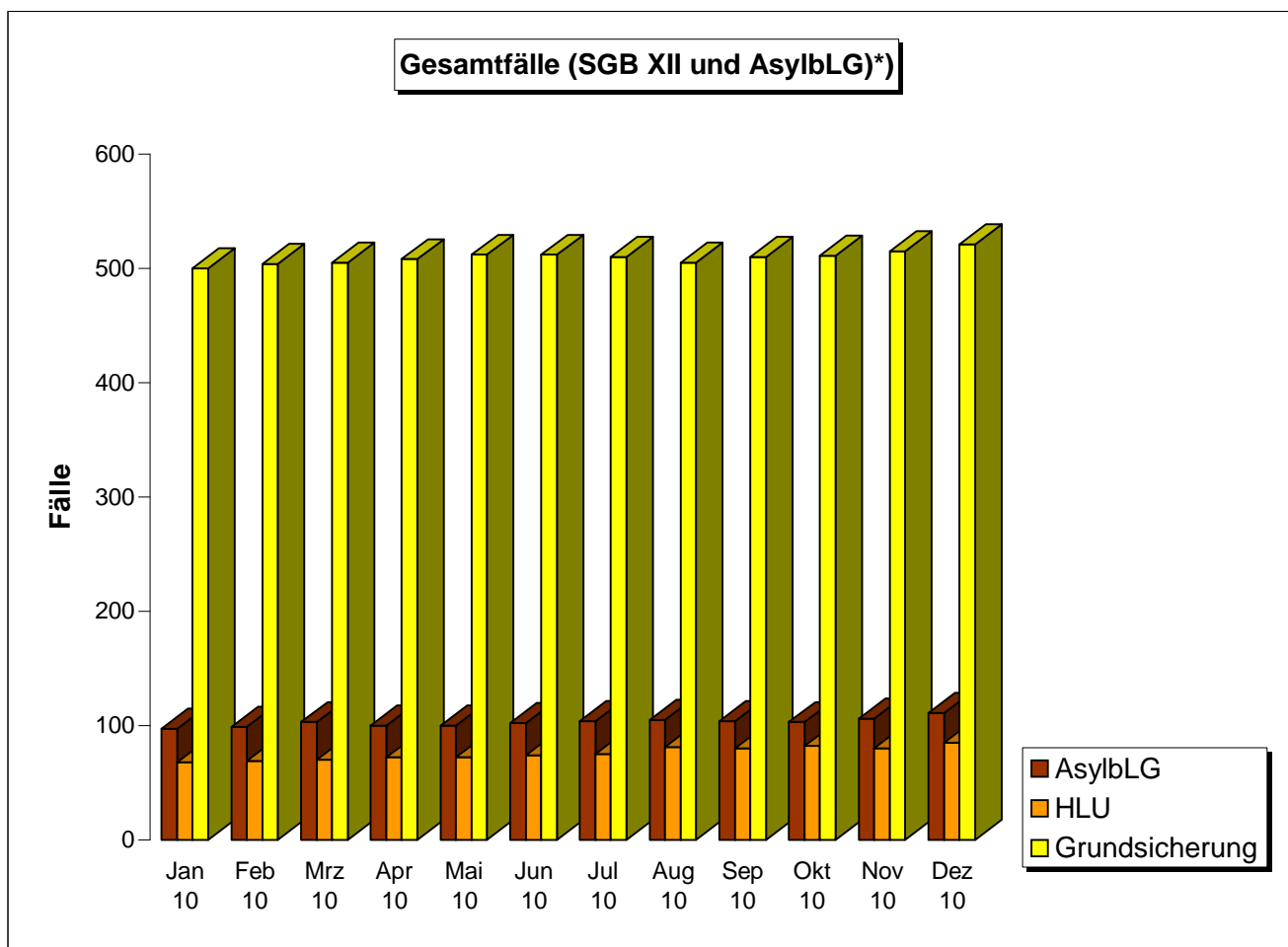

*) SGB = Sozialgesetzbuch
 AsylbLG= Asylbewerberleistungsgesetz

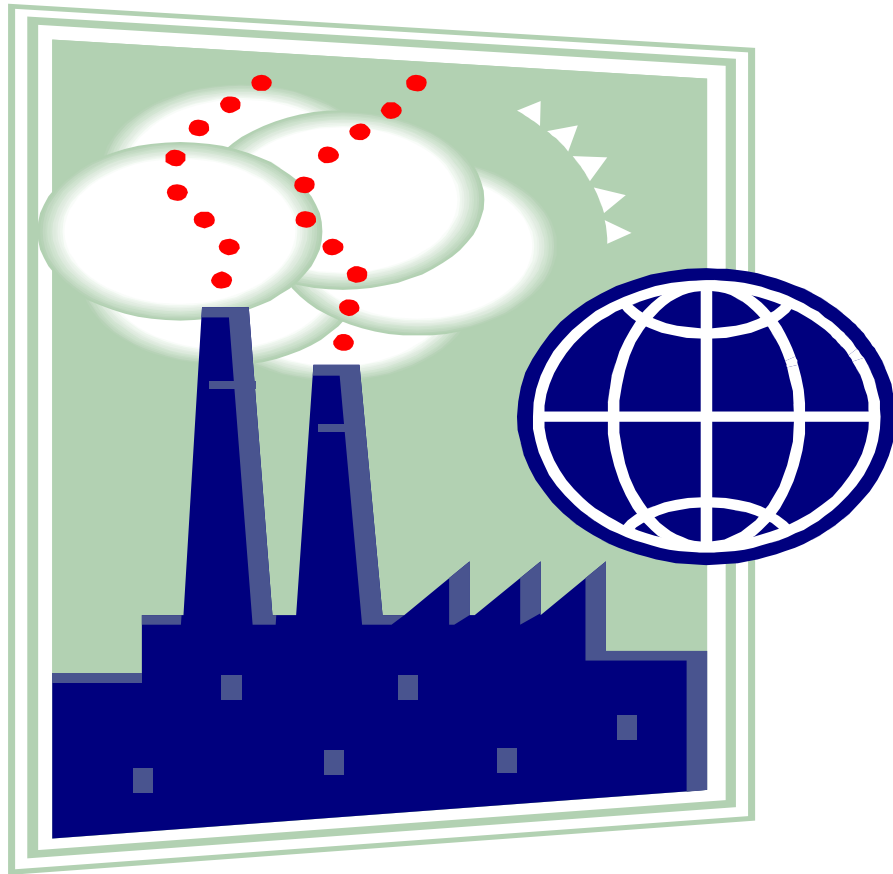

Teil V

Wirtschaft, Umwelt, Sicherheit und Ordnung

Wirtschaft, Umwelt, Sicherheit und Ordnung

Gewerbliche Angelegenheiten	2009	2010
Industriebetriebe	80	62
Handwerksbetriebe	645	520
Großhandlungen	104	76
Einzelhandelsbetriebe	696	548
Bergbau	1	1
Verarbeitendes Gewerbe	81	71
Gewerbebetriebe nach Fachgruppen	2009	2010
Bau	179	179
Metall	53	59
Holz	60	74
Manufaktur-, Textil-, Wollgeschäfte	165	166
Putzmacherinnen	1	1
Schneiderbetriebe, Änderungsschneider	18	21
Polsterbetriebe, Gardinen- und Dekorationsgeschäfte	52	55
Großhändler/Bekleidung	1	1
Reisegewerbetreibende/Textil	5	5
Metzgereien	8	8
Lebensmittelgeschäfte	105	102
Bäckereien	14	17
Fußpflege-, Massage- und Heilpraktikerbetriebe	60	68
Friseurbetriebe	65	69
Drogerien	12	13
Reisegewerbetreibende/Gesundheitspflege und Kosmetik	0	0
Glas	21	21
Konzessionierte Gaststättenbetriebe	199	194
Gewerbebeanmeldungen	560	479
Gewerbeabmeldungen	480	393
Wochenmarkt		
Anzahl der Beschicker	17	18

Quelle: Abt. für Allgemeine Ordnung

Sozialversicherungspflichtig Beschäftigte

insgesamt	weiblich	im Alter von ... bis ... unter Jahren		
		unter 25	25-45	über 45
14.790 *1)	42,2%	11,0%	44,6%	44,4%

Die Daten werden von IT.NRW *1)30.06.2009 rückwirkend veröffentlicht, so dass die Daten 30.06.2010 noch nicht bekannt sind

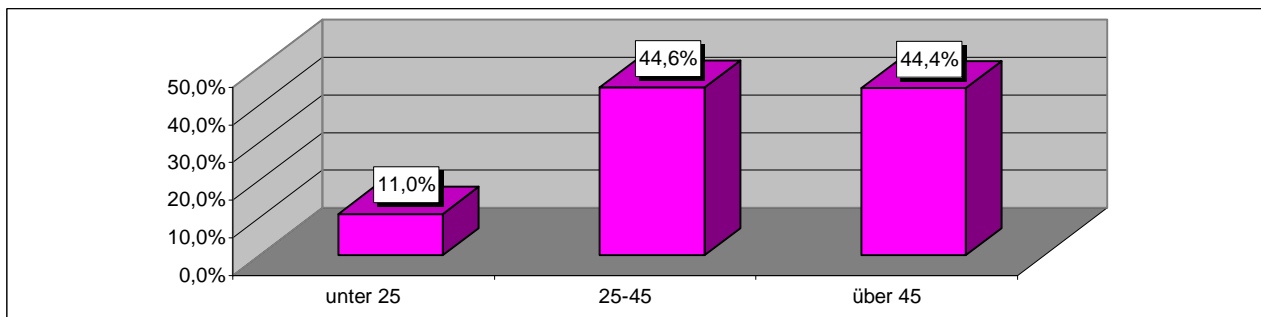

Quelle: Information und Technik NRW

Stadt Eschweiler
Statistischer Jahresbericht 2010
Teil V: Wirtschaft, Umwelt, Sicherheit und Ordnung

Arbeitslosenquote der Stadt Eschweiler

Monat	2009	2010
Januar	9,2%	10,3%
Februar	10,3%	10,6%
März	9,6%	10,6%
April	10,9%	10,6%
Mai	9,6%	10,2%
Juni	9,5%	10,1%
Juli	9,5%	9,8%
August	10,0%	9,9%
September	9,6%	9,5%
Oktober	8,7%	9,4%
November	8,6%	9,6%
Dezember	8,7%	9,7%

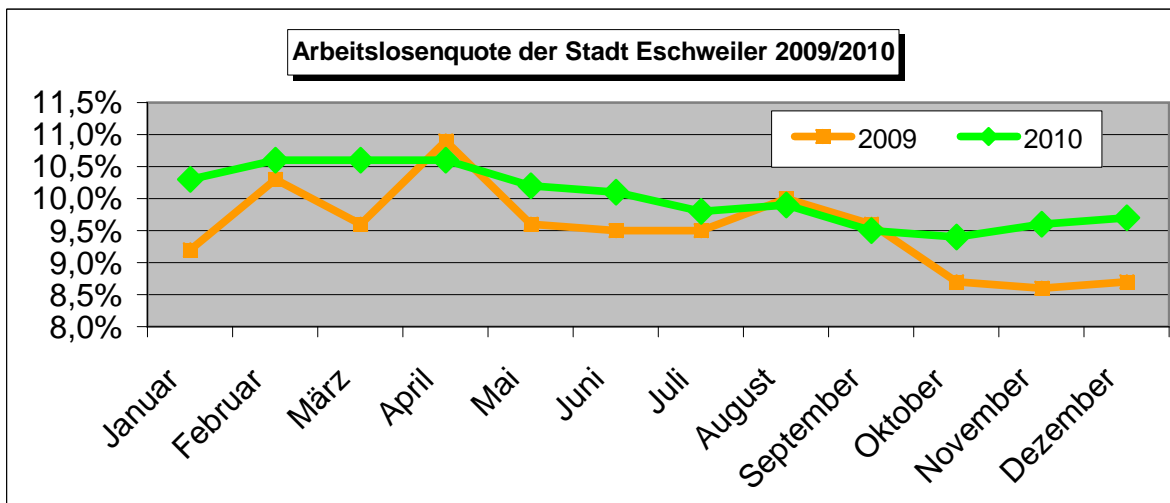

Arbeitssuchende insgesamt	Dezember 2009		Dezember 2010	
- Bestand am Ende des Monats	4.633		4.395	
darunter Arbeitslose				
- Bestand am Ende des Monats	2.637		2.716	
darunter Frauen	1.173	44,5%	1254	46,2%
Jüngere unter 25 Jahren	349	13,2%	318	11,7%
darunter Jugendliche unter 20 Jahren	62	2,4%	58	2,1%
50 Jahre und älter	674	25,6%	708	26,1%
darunter 55 Jahre und älter	382	14,5%	399	14,7%
Langzeitarbeitslose	1.020	38,7%	987	36,3%
Schwerbehinderte	141	5,3%	185	6,8%
Ausländer	433	16,4%	454	16,7%

Quelle: Agentur für Arbeit Aachen

Stadt Eschweiler
Statistischer Jahresbericht 2010
Teil V: Wirtschaft, Umwelt, Sicherheit und Ordnung

Öffentlichkeitsarbeit/Baumschutz

	2009	2010
Hochzeitsbaumpflanzungen im Stadtgebiet	37 Paare	31 Paare
Waldführungen	21 Führungen/ 584 Personen	24 Führungen/ 615 Personen

Quelle: Abt. für Freiraum und Grünordnung

Landwirtschaftliche Betriebe 2009/2010

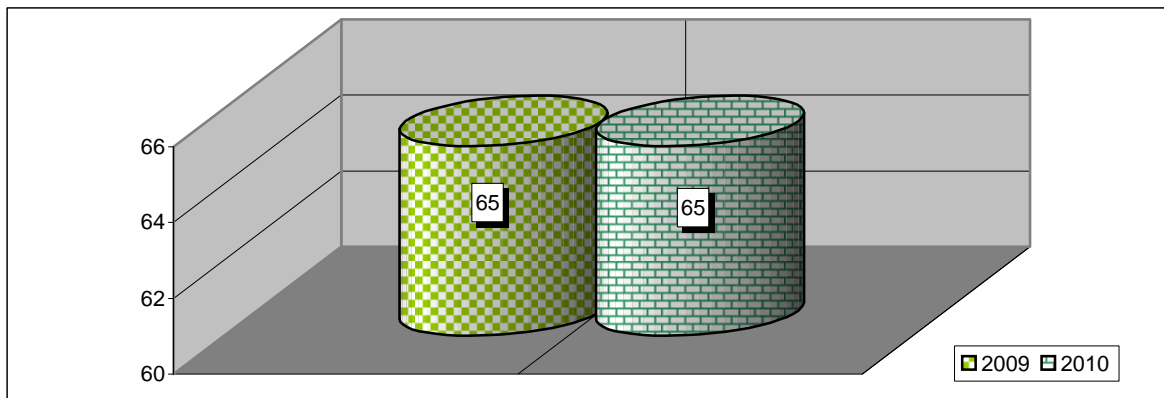

Quelle: Landesbetrieb Information und Technik NRW

Fischereiwesen

Ausgestellte Fischereischein	2009	2010
5-Jahresschein	136	149
1-Jahresschein	7	11
Jugendschein	41	33
Insgesamt	184	193

Quelle: Bürgerbüro

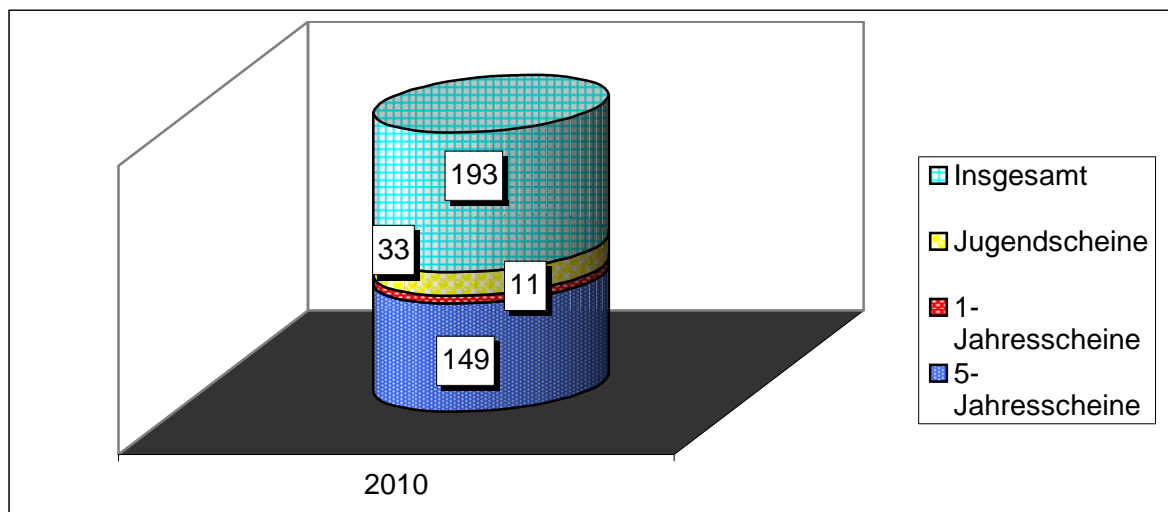

Einsätze der Feuerwehr

	2009	2010
Brandeinsätze	101	187
Hilfeleistungen	985	623
Fehleinsätze *)	523	553
Rettungsdienst	4.888	4.646
Krankentransportdienst	3.297	3.723
Gesamt	9.794	9.732

*) = Blinde Alarmer in guter Absicht und böswillige Alarmer

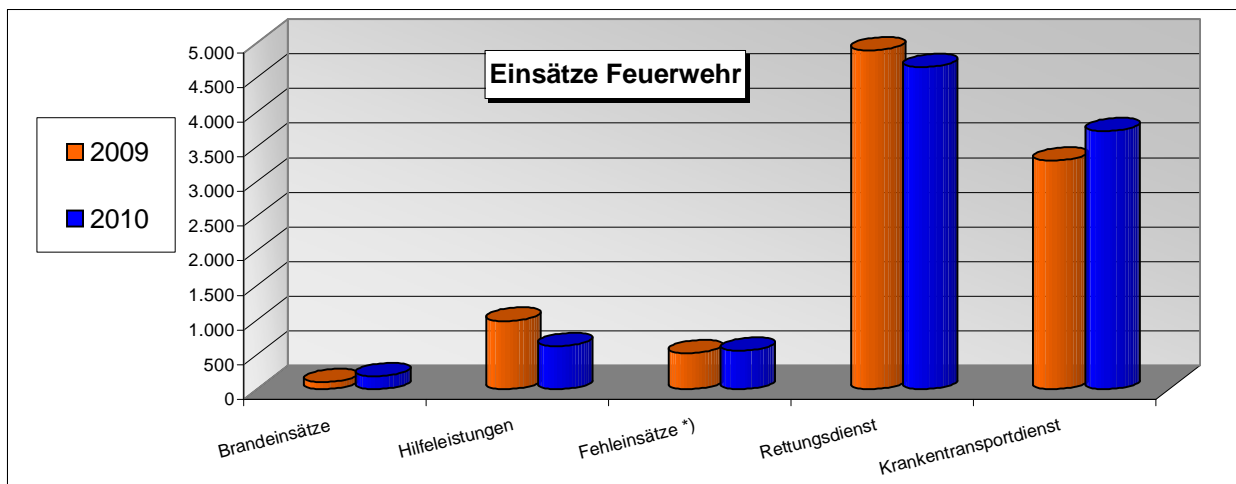

Quelle: Zivilschutzabteilung

Straßenverkehrsunfälle

	2009	2010
Aufnahmepflichtige Unfälle, Kategorie 1-4, 6, 7	543	532
Verunglückte Personen	253	234
Davon Leichtverletzte	207	199
Schwerverletzte	44	33
Getötete	2	2
Verunglückte Kinder	33	20
Davon Leichtverletzte	25	17
Schwerverletzte	8	3
Getötete	0	0

- Kategorie 1-3: 182 Verkehrsunfälle mit Personenschaden
- Kategorie 4: 44 Verkehrsunfälle mit Sachschaden, bei denen mind. 1 Fahrzeug nicht mehr fahrbereit ist
- Kategorie 5: 1187 Bagatellunfälle mit mündlicher Verwarnung oder Verwarngeld (nicht aufgeführt)
- Kategorie 6: 11 Sonstiger Sachschadensunfall unter Alkoholeinwirkung
- Kategorie 7: 295 Sonstiger Sachschadensunfall mit Verkehrsunfallflucht
- Summe: **1719**

Quelle: Polizeipräsidium Aachen, Direktion Verkehr

Fahrzeug-Bestand im Stadtgebiet per 31.12.2010

Teil V: Wirtschaft, Umwelt, Sicherheit, Ordnung

Statistikbezirk		Krafträder	PKW privat	PKW gewerb	Nutzfahrz.	Anhänger
000				5	5	3
011	Zentrum	15	199		6	12
012	Zentrum	41	556	49	82	39
013	Zentrum	47	655	62	20	52
014	Zentrum	37	553	5	24	54
015	Zentrum	9	267	87	37	24
016	Zentrum	28	488	54	37	27
017	Zentrum	32	510	25	36	41
018	Zentrum	18	310	35	33	30
021	Nord, Röhe	26	263	3	20	40
022	Nord, Röhe	51	654	28	64	67
023	Nord, Zentrum	34	279	131	73	51
024	Nord, Zentrum	40	602	8	26	43
025	Nord, Zentrum	36	579	13	27	58
026	Nord, Vöckelsberg	44	670	20	13	57
027	Nord, Auf der Kippe	25	295	2	11	31
028	Nord, Bergmannssiedl.	25	271	4	22	36
031	Mitte Süd, Röthgen	26	292	8	4	22
032	Mitte Süd, Röthgen	9	202	10	10	13
033	Mitte Süd, Röthgen	35	425	5	9	35
034	Mitte Süd, Röthgen	19	236	13	47	34
035	Mitte Süd, Röthgen	35	525	6	17	53
036	Mitte Süd, Halde	62	405	1	9	41
037	Mitte Süd, Nothberg	100	878	23	27	92
038	Mitte Süd, Nothberg	2	13	1		2
039	Mitte Süd, Kläranlage	29	253	88	146	79
041	Süd-Ost, Bergrath	68	874	3	27	76
042	Süd-Ost, Bergrath	63	944	4	24	78
043	Süd-Ost, Bovenberg	22	153	11	9	16
044	Süd-Ost, Bohl-Volkenrath	17	177		12	20
045	Süd-Ost, Hastenrath	98	1051	2	76	104
051	Süd-West, Propsteier Wald	5	35	2	18	17
052	Süd-West, West	25	192	25	21	45
053	Süd-West, Stich	19	164	16	29	34
054	Süd-West, Aue-Pumpe	35	230	25	21	47
055	Süd-West, Stich	24	324	6	15	37
056	Süd-West, Jägersied.	75	864	4	27	86
057	Süd-West, Waldschule	108	1013	80	40	144
058	Süd-West, Stadtwald	10	102	1	26	31
061	Weisweiler	4	16	122	134	64
062	Weisweiler	3	43	46	60	20
063	Weisweiler	17	179	45	89	56
064	Weisweiler	44	577	9	30	65
065	Weisweiler	73	795	5	17	77
066	Weisweiler	58	504		20	61
067	Weisweiler	8	31	1	2	9
068	Weisweiler-Hücheln	73	700	1	32	85
069	Weisweiler-Halde		5		2	5
071	Dürwiß, Nord	44	637	21	34	68
072	Dürwiß, West	120	1185	45	52	103
073	Dürwiß, Süd	80	1020	12	36	73
074	Dürwiß, Ost	82	894	16	22	70
081	Kinzweiler	67	803	47	96	104
082	Kinzweiler-Hehlrath	87	678	41	74	82
083	Kinzweiler-St. Jöris	46	498	3	50	78
091	Fronhoven/Neu-Lohn	48	472	4	38	45
	Gesamt	2.248	25.540	1.278	1.933	2.833

Hinweis: Der Bezirk '000' enthält Fzg., die aufgrund des vorliegenden Straßenverzeichnisses nicht zugeordnet werden konnten.

Quelle: Projektkreis Kfz-Daten/-Strukturen

Stadt Eschweiler
Statistischer Jahresbericht 2010
Teil V: Wirtschaft, Umwelt, Sicherheit und Ordnung

Beherbergung im Reiseverkehr in Nordrhein-Westfalen Januar - Dezember 2010
Ankünfte und Übernachtungen in Eschweiler, Stadt
nach Herkunftsländern

Herkunftsland (ständiger Wohnsitz)	Gästeankünfte		Gästeübernachtungen			mittlere Aufenthalts- dauer in Tagen
	Anzahl	Veränderung ¹⁾ in Prozent	Anzahl	Veränderung ¹⁾ in Prozent	Anteil ²⁾ in Prozent	
Bundesrepublik Deutschland	11 618	+ 10,8	24 328	+ 24,5	85,6	2,1
Ausland	1 956	+ 21,0	4 095	- 13,3	14,4	2,1
Europa	1 760	+ 20,4	3 611	- 12,4	88,2	2,1
EU-Länder	1 600	+ 25,8	3 273	- 12,6	79,9	2,0
Belgien	116	+ 103,5	157	+ 93,8	3,8	1,4
Bulgarien	8	+ 300,0	8	+ 300,0	0,2	1,0
Dänemark	49	- 19,7	69	- 21,6	1,7	1,4
Estland	-	-	-	-	-	-
Finnland	20	- 53,5	37	- 64,1	0,9	1,9
Frankreich	239	+ 21,3	378	+ 38,5	9,2	1,6
Griechenland	13	+1 200,0	23	+2 200,0	0,6	1,8
Republik Irland	250	+4 900,0	360	+7 100,0	8,8	1,4
Italien	116	- 2,5	203	- 58,1	5,0	1,8
Lettland	-	-	-	-	-	-
Litauen	-	- 100,0	-	- 100,0	-	-
Luxemburg	8	+ 166,7	8	+ 166,7	0,2	1,0
Malta	-	- 100,0	-	- 100,0	-	-
Niederlande	151	- 9,6	331	+ 22,1	8,1	2,2
Osterreich	93	- 14,7	138	- 33,0	3,4	1,5
Polen	65	+ 27,5	329	+ 239,2	8,0	5,1
Portugal	23	- 53,1	425	- 54,4	10,4	18,5
Rumänien	5	- 66,7	11	- 54,2	0,3	2,2
Schweden	40	+ 8,1	48	- 46,7	1,2	1,2
Slowakische Republik	7	+ 75,0	11	- 15,4	0,3	1,6
Slowenien	9	- 64,0	18	- 95,0	0,4	2,0
Spanien	17	- 15,0	26	- 38,1	0,6	1,5
Tschechische Republik	32	- 31,9	79	- 54,1	1,9	2,5
Ungarn	12	- 52,0	24	- 11,1	0,6	2,0
Vereinigtes Königreich	327	+ 40,3	590	+ 26,6	14,4	1,8
Zypern	-	-	-	-	-	-
Island	-	-	-	-	-	-
Norwegen	17	- 5,6	25	- 10,7	0,6	1,5
Russland	10	+ 42,9	21	- 47,5	0,5	2,1
Schweiz	68	- 6,8	126	+ 5,0	3,1	1,9
Ukraine	5	+ 400,0	6	+ 200,0	0,1	1,2
Türkei	32	+ 88,2	99	+ 209,4	2,4	3,1
sonstige europäische Länder	28	- 62,2	61	- 61,6	1,5	2,2
Afrika	17	+ 750,0	17	+ 6,3	0,4	1,0
Republik Südafrika	2	x	2	x	-	1,0
sonstige afrikanische Länder	15	+ 650,0	15	- 6,3	0,4	1,0
Asien	52	+ 62,5	167	+ 92,0	4,1	3,2
Arabische Golfstaaten	1	- 66,7	2	- 85,7	-	2,0
China, Volksrepublik und Hongkong	31	+ 244,4	119	+ 183,3	2,9	3,8
Indien	1	- 83,3	1	- 85,7	-	1,0
Israel	4	-	8	-	0,2	2,0
Japan	9	+ 200,0	30	+ 275,0	0,7	3,3
Südkorea	-	-	-	-	-	-
Taiwan	-	-	-	-	-	-
sonstige asiatische Länder	6	- 14,3	7	- 12,5	0,2	1,2
Amerika	112	+ 1,8	279	- 42,0	6,8	2,5
Kanada	14	+ 55,6	15	-	0,4	1,1
USA	87	+ 29,9	205	+ 12,6	5,0	2,4
Mittelamerika und Karibik	1	- 50,0	3	+ 50,0	0,1	3,0
Brasilien	7	- 75,9	37	- 86,1	0,9	5,3
sonstige südamerikanische Länder	3	-	19	+ 26,7	0,5	6,3
Australien	10	+ 100,0	16	+ 100,0	0,4	1,6
Neuseeland und Ozeanien	-	- 100,0	-	- 100,0	-	-
ohne Angabe	5	+ 66,7	5	+ 66,7	0,1	1,0
Insgesamt	13 574	+ 12,2	28 423	+ 17,1	100	2,1

Anmerkung: Nachgewiesen werden Beherbergungsbetriebe mit 9 und mehr Gästebetten sowie ab 2004 Campingplätze ohne Dauercamping.

1) Veränderung gegenüber dem entsprechenden Vorjahreszeitraum. - 2) Bei Übernachtungen von Gästen aus der Bundesrepublik Deutschland und dem Ausland wird der Anteil an allen Übernachtungen in der Betriebsart und Region berechnet; sonst: An den Übernachtungen am Ausland zusammen.

Zeichenerklärung: - = nichts vorhanden (genau Null), x = Tabellenfach gesperrt, weil Aussage nicht sinnvoll, . = Wert unbekannt oder geheim zu halten

© Informationssystem Tourismus, IT.NRW, Düsseldorf 2011

Quelle: Landesamt für Datenverarbeitung und Statistik NRW

Stadt Eschweiler
 Statistischer Jahresbericht 2010
 Teil V: Wirtschaft, Umwelt, Sicherheit und Ordnung

Abfallmengenstatistik

	2006	2007	2008	2009	2010
Hausmüll (t)	10.599,94	10.530,51	10.511,13	10.405,08	10.244,76
Sperrmüll (t)	950,33	776,02	679,07	773,00	594,80
Biomüll (t)	3.270,12	3.505,94	3.563,91	3.626,81	3.467,85
Holz(t)	1.331,02	1.320,11	1.230,69	1.267,59	1.290,66
DSD (t)	1.931,52	1.864,86	1.899,64	1.975,70	2.097,96
Altpapier (t)	4.275,38	4.461,76	4.448,26	4.150,03	4.296,35
Glas (t)	1.290,40	1.236,96	1.318,99	1.267,59	1.289,19
Schrott (t)	84,35	60,29	38,75	56,88	49,82

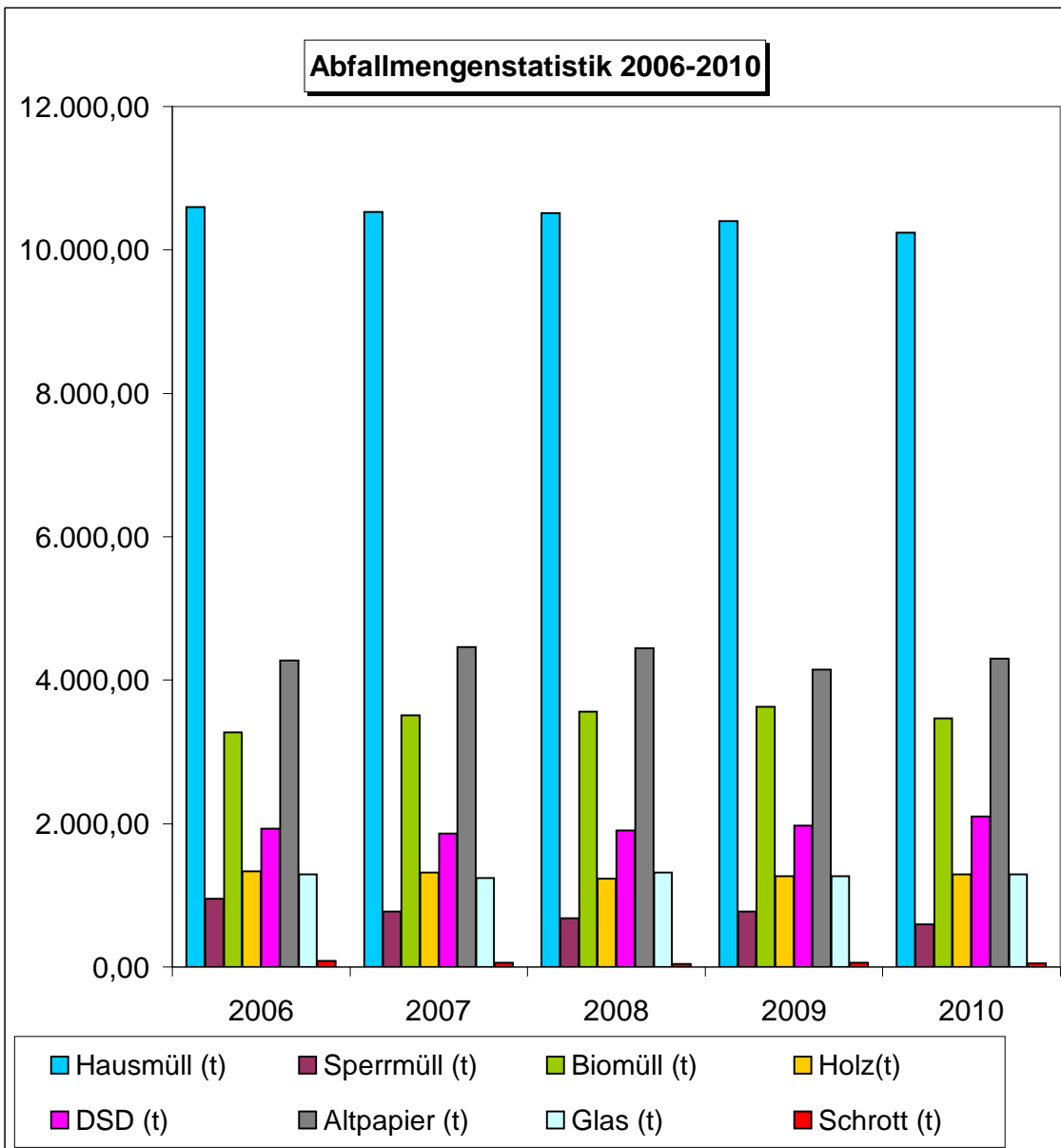

Quelle: Abt. für Umweltbelange und Friedhofswesen



Teil VI

Finanzen, Personal

Ergebnisrechnung

Pos.	Name	Ergebnis 2008 ¹	Entwurf Jahresabschluss 2009 ²	Vorläufiges Ergebnis 2010 ³
1	Steuern und ähnliche Abgaben	54.324.246,58	57.687.882,05	68.652.852,52
2	+ Zuwendungen und allgemeine Umlagen	17.405.886,72	25.461.212,61	19.985.819,99
3	+ Sonstige Transfererträge	607.848,24	751.107,38	721.233,14
4	+ Öffentlich-rechtliche Leistungsentgelte	23.383.022,08	24.295.021,77	22.118.349,36
5	+ Privatrechtliche Leistungsentgelte	1.260.736,53	1.414.476,45	1.269.202,75
6	+ Kostenerstattungen und Kostenumlagen	3.951.620,63	3.662.582,93	4.026.758,95
7	+ Sonstige ordentliche Erträge	8.120.392,47	9.380.045,16	5.104.092,06
8	+ Aktivierte Eigenleistungen	222.225,02	184.136,71	157.777,11
9	+/- Bestandsveränderungen			
10	= Ordentliche Erträge	109.275.978,27	122.836.465,06	122.036.085,88
11	- Personalaufwendungen	-24.278.157,77	-25.303.820,95	-22.134.028,34
12	- Versorgungsaufwendungen	-4.446.990,11	-7.545.095,07	-2.882.937,77
13	- Aufwend. für Sach- und Dienstleistungen	-26.952.241,89	-30.084.138,31	-28.889.688,31
14	- Bilanzielle Abschreibungen	-12.248.259,53	-12.307.994,02	-214.103,50
15	- Transferaufwendungen	-46.003.632,49	-49.790.761,11	-54.650.071,05
16	- Sonstige ordentliche Aufwendungen	-4.795.702,84	-4.678.802,39	-3.801.987,27
17	= Ordentliche Aufwendungen	-118.724.984,63	-129.710.611,85	-112.572.816,24
18	= Ergebnis der lfd. Verwaltungstätigk. (10 und 17)	-9.449.006,36	-6.874.146,79	9.463.269,64
19	+ Finanzerträge	3.273.192,92	4.525.827,46	4.035.075,29
20	- Zinsen und sonstige Finanzaufwendungen	-5.597.466,67	-4.169.888,43	-4.183.035,17
21	= Finanzergebnis (19 und 20)	-2.324.273,75	355.939,03	-147.959,88
22	= Ordentliches Ergebnis (18 und 21)	-11.773.280,11	-6.518.207,76	9.315.309,76
23	+ Außerordentliche Erträge	12.016,74		8.676,92
24	- Außerordentliche Aufwendungen	-50,00		
25	= Außerordentliches Ergebnis (23 und 24)	11.966,74	0,00	8.676,92
26	= Ergebnis (22 und 25)	-11.761.313,37	-6.518.207,76	9.323.986,68
27	+ Erträge aus internen Leistungsbeziehungen	2.183.114,17	2.222.316,02	38.795,99
28	- Aufwendungen aus internen Leistungsbeziehungen	-2.183.114,17	-2.222.316,02	-35.614,46
29	= Ergebnis (= Zeilen 26, 27, 28)	-11.761.313,37	-6.518.207,76	9.327.168,21

¹ entgeltiger Jahresabschluss

² Entwurf des Jahresabschlusses (wird derzeit geprüft)

³ vorläufiges Ergebnis mit Stand 22.09.2011, hier fehlen noch wesentliche Buchungen (Jahresabschlussbuchungen)

C) Steuersätze

Bezeichnung	2005 v.H.	2006 v.H.	2007 v.H.	2008 v.H.	2009 v.H.	2010 v.H.
Grundsteuer A	270	270	270	270	270	270
Grundsteuer B	381	391	391	391	391	391
Gewerbsteuer	430	430	430	430	430	430

D) pro-Kopf-Verschuldung

	2005 €	2006 €	2007 €	2008 €	2009 €	2010 €
am 31.12. Vorjahr	1.163,14	1.736,92	1.630,80	1.504,23	1.477,27	1.427,72
am 31.12. Lfd. Jahr	1.737,58 *)	1.630,80 *)	1.504,23 *)	1.479,60	1.424,11	1.397,10
Zugang Pro-Kopf-Ver- schuldung	+574,44 **)	- 106,12 **)	- 126,57 **)	- 24,63 **)	-53,16**)	-30,62**)
pro-Kopf-Investition	277,93 **)	162,77 **)	63,01 **)	199,65 **)	230,07**)	

*) Einwohnerzahl per 31.12.2010 =

***) Per 01.01.2005 wurde der Schuldenstand des ehemaligen "Stadtbetrieb Eschweiler" dem Schuldenstand der Stadt Eschweiler zugeschlagen

Entwicklung der Grundsteuer A
(für land- und forstwirtschaftliche Betriebe)

Jahr	in Euro
2004	104.311 * Erhöhung des Hebesatzes
2005	104.101
2006	92.079
2007	76.788
2008	102.529
2009	100.845
2010	104.556

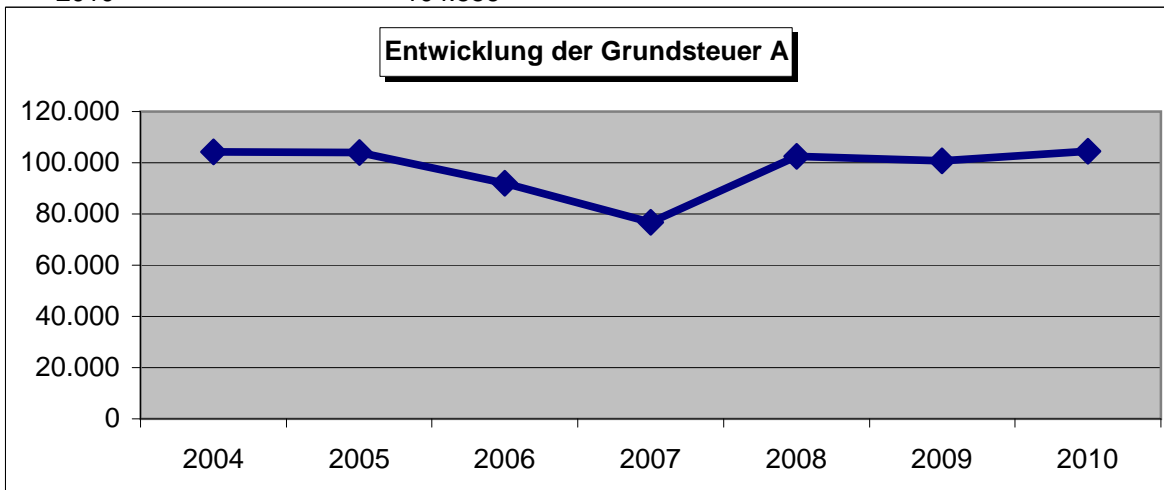

Entwicklung der Grundsteuer B (für Grundstücke)

Jahr	in Euro
2004	6.647.182 * Erhöhung des Hebesatzes
2005	6.696.737
2006	7.119.724
2007	7.102.499
2008	7.262.547
2009	7.402.036
2010	7.513.382

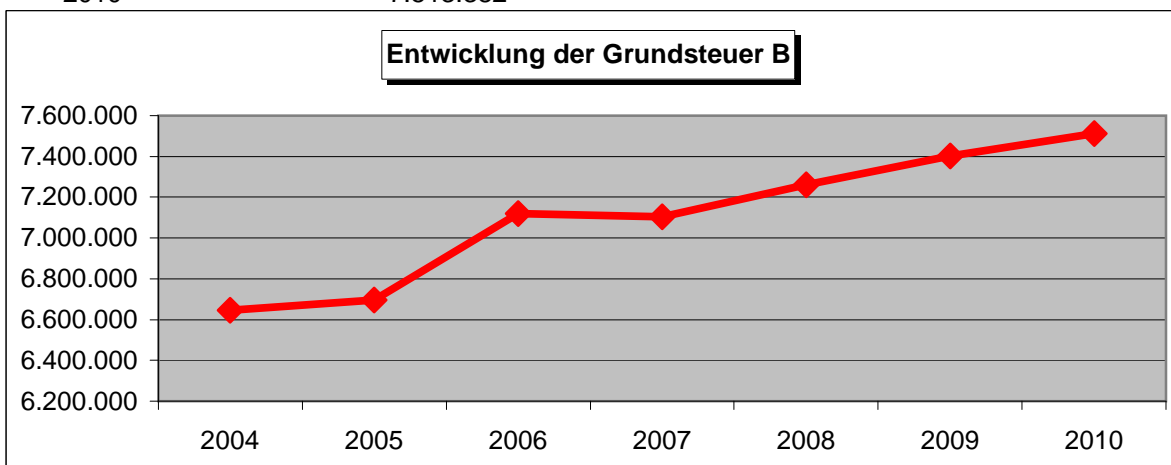

Entwicklung der Gewerbesteureinnahmen

Jahr	in Euro
2004	13.725.554
2005	19.777.658
2006	26.305.124 *) Erhöhung des Hebesatzes
2007	26.849.154
2008	25.498.668
2009	30.269.015
2010	42.486.853

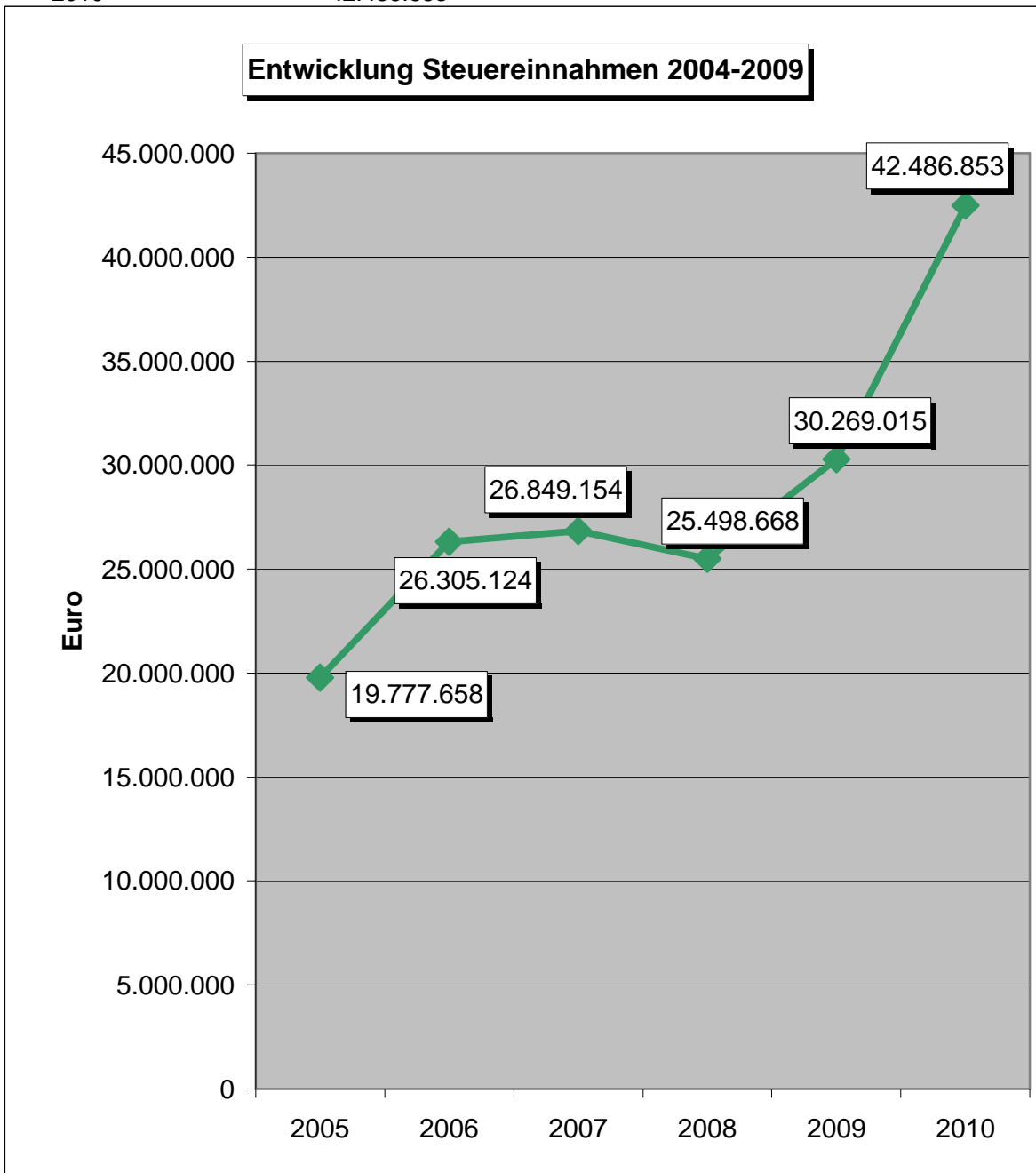

Pro Kopf Verschuldung am 31.12. des laufenden Jahres

Jahr	in Euro
31.12.2004	1.164,90
31.12.2005	1.737,58
31.12.2006	1.630,80
31.12.2007	1.504,23
31.12.2008	1.479,60
31.12.2009	1.424,11
31.12.2010	1.397,10

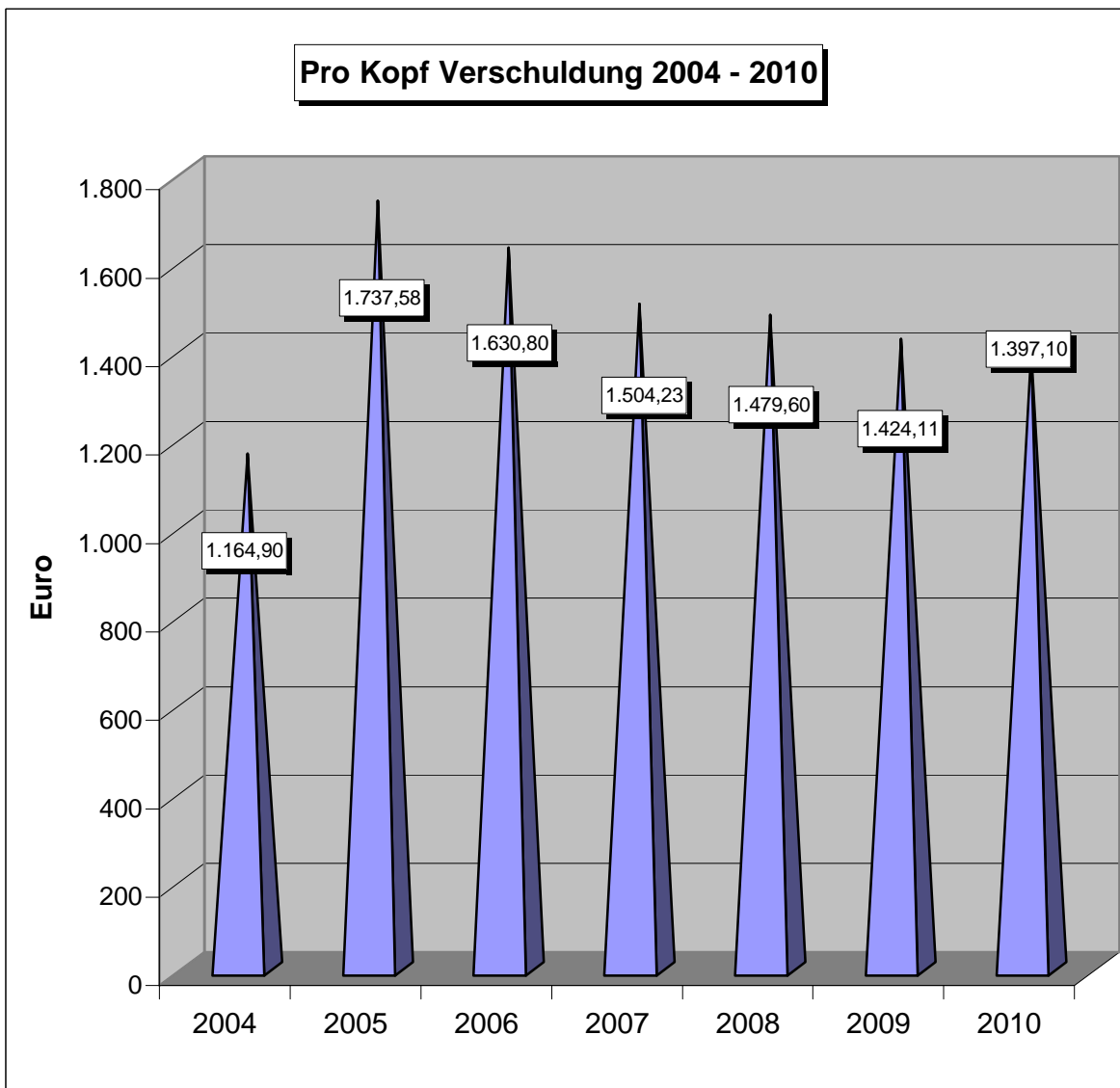

Gebühren für Abfallbeseitigung

	2006	2007	2008	2009	2010
zusätzl. Biotonne	146,95 €	126,69 €	106,64 €	109,16 €	107,82 €
60-l-Gefäß ohne Biotonne	133,84 €	133,44 €	131,13 €	131,79 €	140,62 €
60-l-Gefäß mit Biotonne	206,73 €	196,12 €	183,79 €	185,79 €	193,70 €
120-l-Gefäß ohne Biotonne	239,47 €	238,16 €	232,70 €	232,80 €	244,55 €
120-l-Gefäß mit Biotonne	337,04 €	322,18 €	303,36 €	305,06 €	315,88 €
240-l-Gefäß ohne Biotonne	450,73 €	447,61 €	435,84 €	434,83 €	452,39 €
240-l-Gefäß mit Biotonne	597,58 €	574,30 €	542,48 €	543,99 €	560,21 €
1,1 cbm-Gefäß ohne Biotonne	1.964,74 €	1.948,68 €	1.891,69 €	1.882,67 €	1.941,94 €
1,1 cbm-Gefäß mit Biotonne	2.111,69 €	2.075,37 €	1.998,32 €	1.991,83 €	2.049,76 €

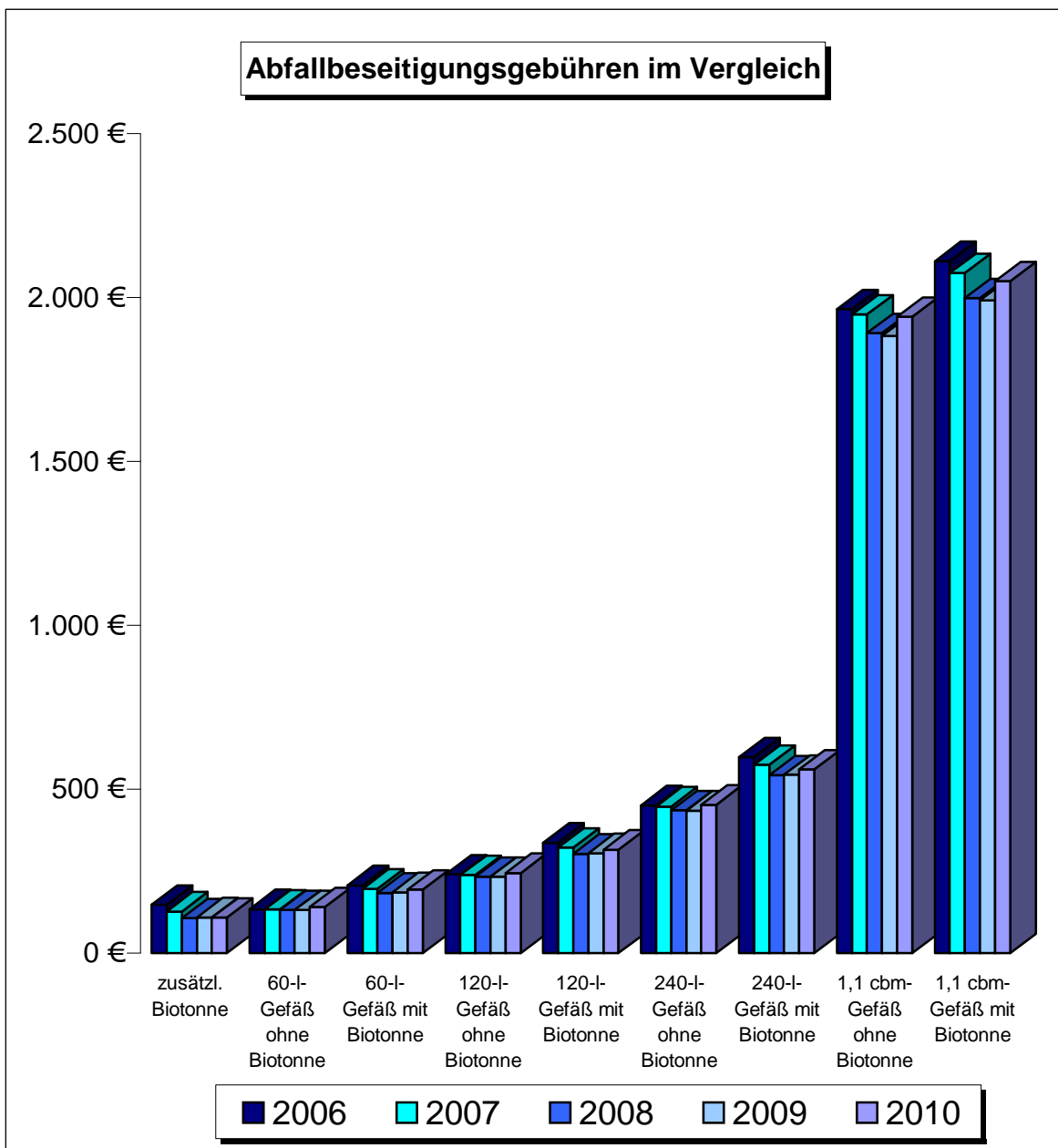

Stadt Eschweiler
Statistischer Jahresbericht 2010
Teil VI: Finanzen und Steuern, Personal

Gebühren für Abwässer

	2006	2007	2008	2009	2010
Schmutzwassergebühr *1)	1,95	2,03	2,07	2,13	2,22

*1) je cbm für Kanalanschlüsse, die bis zu 31.12.1984 angeschlossen wurden

	2006	2007	2008	2009	2010
Schmutzwassergebühr *2)	1,99	2,07	2,11	2,17	2,26

*2) je cbm für Kanalanschlüsse, die ab dem 01.01.1985 angeschlossen wurden

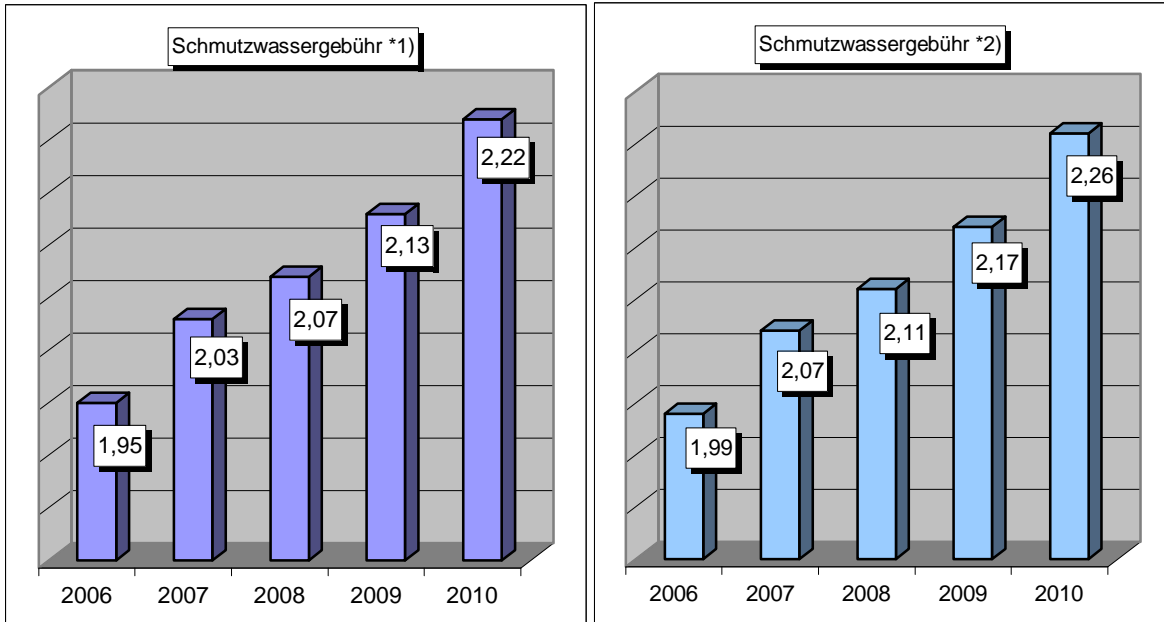

Niederschlagswassergebühr

	2006	2007	2008	2009	2010
je qm befestigter und bebauter Fläche	1,41	1,33	1,33	1,39	1,42

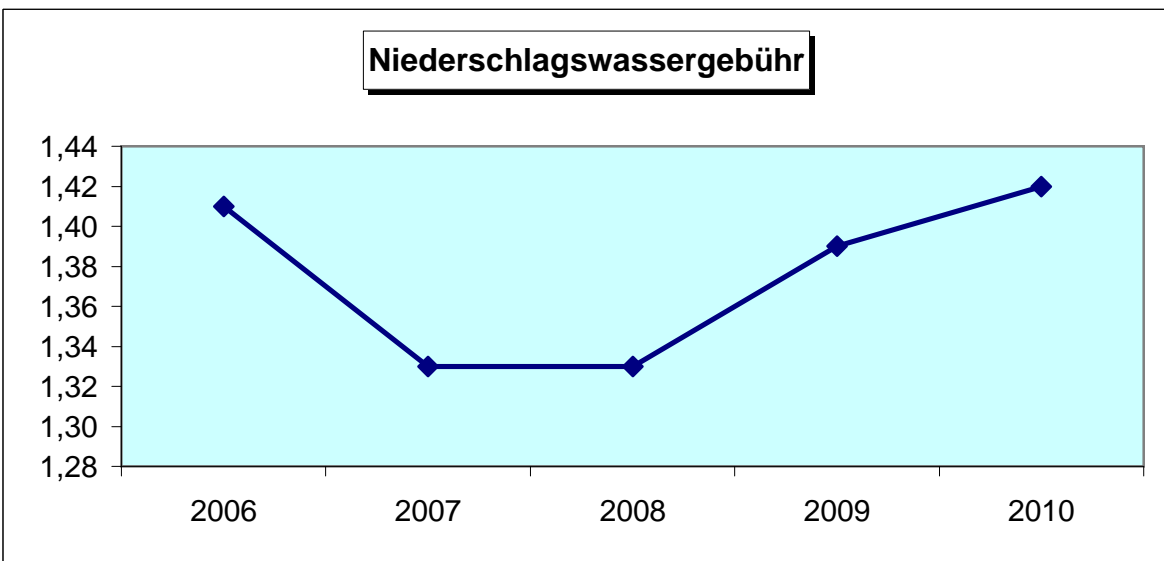

Quelle: Amt für Finanzen

Stadt Eschweiler
Statistischer Jahresbericht 2010
Teil VI: Finanzen, Personal

	Personal gesamt 31.12.2009				Personal gesamt 31.12.2010			
	männl.	%-Anteil	weibl.	%-Anteil	männl.	%-Anteil	weibl.	%-Anteil
Beamte	99	35,5	44	12,4	90	32,8	44	12,2
Beschäftigte	148	53,0	300	84,3	148	54,0	300	83,1
Azubi pp.	13	4,7	8	2,2	14	5,1	9	2,5
Geringfügig	19	6,8	4	1,1	22	8,0	8	2,2
Sonderprogr.	0	0,0	0	0,0	0	0,0	0	0,0
Insgesamt	279	100,00	356	100,00	Insgesamt: 274	100,00	361	100,00

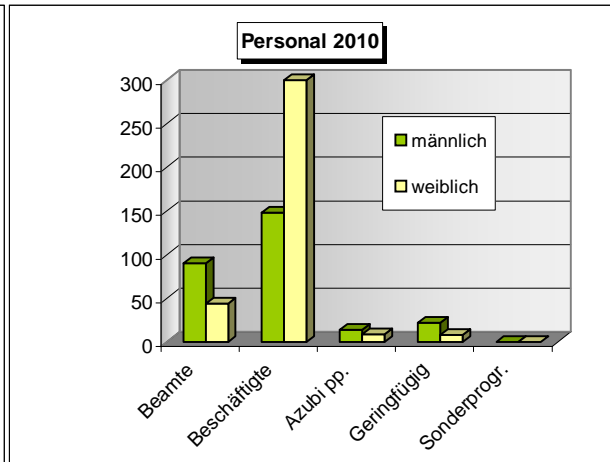
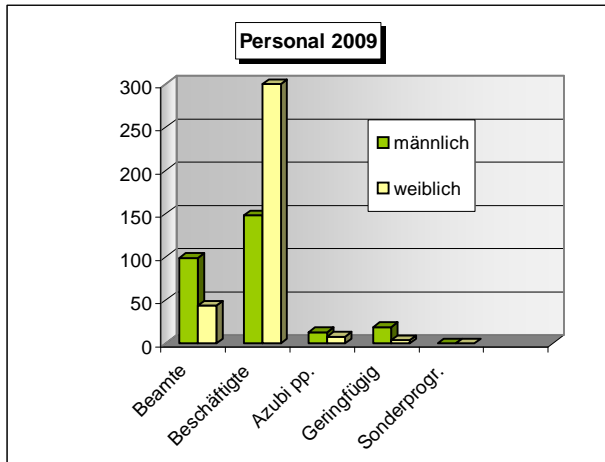

Personal der Stadtverwaltung

	Stand 31.12.2009		Stand 31.12.2010	
		%		%
Beamte	143	22,52	134	21,10
Beschäftigte	448	70,55	448	70,55
Azubi, Anwärter, Praktikanten	21	3,31	23	3,62
Geringfügig Beschäftigte	23	3,62	30	4,72
Sonderprogramme	0	0,00	0	0,00
Gesamt	635	100,00	635	100,00

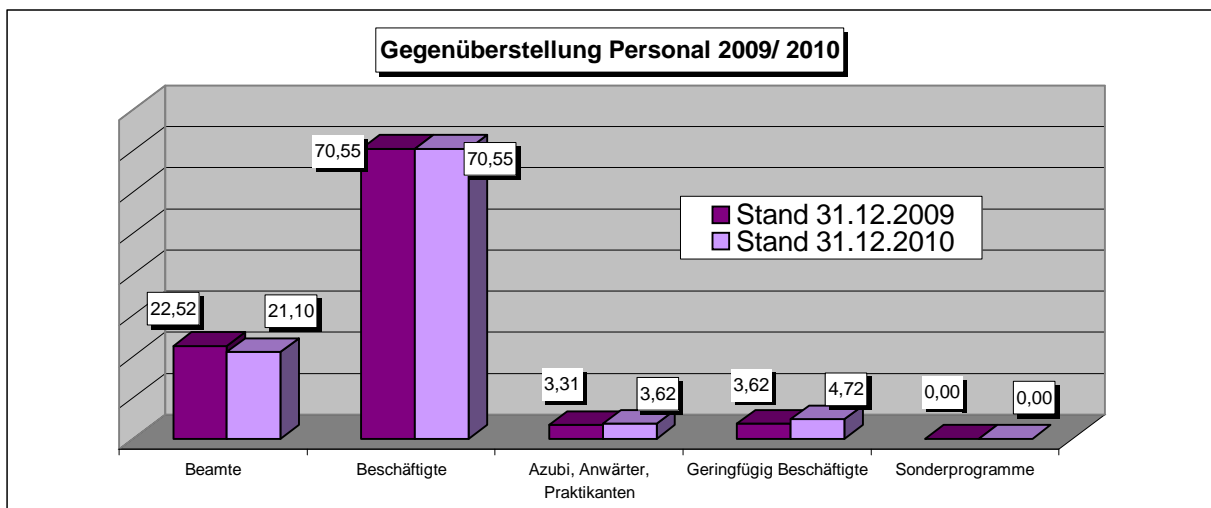

2009 erfolgte die Ausgliederung der Mitarbeiter(innen) der städt. Kindergärten in eine "Anstalt öffentlichen Rechts"

Quelle: Personalamt