



Statistischer Jahresbericht 2008

Stadt Eschweiler
Statistischer Jahresbericht 2008
Teil I: Stadtgebiet, Grund und Boden, Einwohnerwesen

Allgemeine geographische Angaben

	2007	2008
Fläche des Stadtgebietes	75,93 qkm	75,93 qkm
Weiteste Ost-West Ausdehnung	9,9 km	9,0 km
Weiteste Nord-Süd Ausdehnung	10,9 km	10,9 km
Tiefster Punkt (an der Inde Grenze gegen Gemeinde Aldenhoven)	94,1 m (NN)	94,1 m (NN)
Höchster Punkt (Grenze gegen Stadt Stolberg - Straße Duffenter)	262,5 m (NN)	262,5 m (NN)
Mittlere Höhenlage (Stadtmitte - Markt)	140 m (NN)	140 m (NN)

Bodennutzung in 2008 (%)

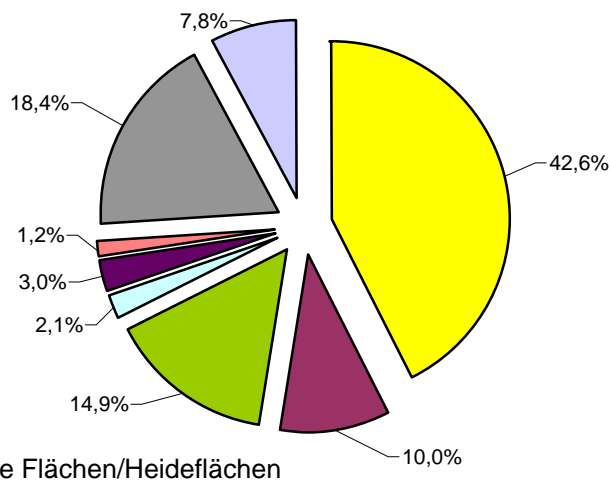

- Landwirtschaftl./gärtnerische Flächen/Heideflächen
- Betriebsflächen (u.a. Halden, Lagerplätze, Abbauland)
- Waldflächen
- Erholungsflächen (u.a. Grünanlagen, Sportflächen)
- Wasserflächen
- Andere Nutzung (Friedhof, Schutzflächen)
- Haus-, Hof, Gewerbe- und Industrieflächen
- Verkehrsflächen (Straßen, Wege, Plätze, Bahngelände)

Stadt Eschweiler
Statistischer Jahresbericht 2008
Teil I: Stadtgebiet, Grund und Boden, Einwohnerwesen

Bodenrichtwerte für Wohnbauflächen bei 35 m Tiefe im Gebiet der Stadt Eschweiler		
	Richtwertlage	€/qm
Stadtteil		
Bergrath	160,00
Dürwiß	180,00
Eschweiler	Gebiet westl. Jülicher Straße und nördl. Grüner Weg /Brauhausstr.	205,00
	Gebiet zwischen Jülicher Str. und An Wardenslinde nördlich Peter-Paul-Straße/Dürener Straße, südlich Gartenstraße	190,00
	Gebiet zwischen Jülicher Straße und An Wardenslinde nördlich Gartenstraße	205,00
	Ost (östl. An Wardenslinde/Saarstraße/Nelkenweg/Tulpenweg)	135,00
	Gebiet südl. der Inde und nördl. der Eschweiler Talbahn zwischen Bergrather Straße und Merkurstraße	170,00
	Westliche Indestraße/Steinstraße/August-Thyssen-Straße/Gutenbergstraße	170,00
	Siedlung Jägerspfad/Im Hag	180,00
	Neubaugebiet Ringofen	165,00
	Odilienstraße/Johanna-Neuman-Straße/Eisenbahnstraße/Hüttenstraße	170,00
Fronhoven Neu Lohn	125,00
Hastenrath Scherpenseel Volkenrath	160,00
Hehlerath	155,00
Hücheln	120,00
Kinzweiler	165,00
Nothberg	...	135,00
Pumpe-Stich	140,00
Röhe	135,00
Röthgen	mit Ausnahme von: Am Burgfeld/Von-Harff-Str./Von-der-Horst-Str.	140,00
	Am Burgfeld/Von-Harff-Straße/Von-der-Horst-Straße	180,00
Siedlung Waldschule	175,00
St. Jöris	135,00
Weisweiler	Nördlich Inde	125,00
	Wilhelmshöhe / Heidesiedlung	125,00

Stadt Eschweiler
 Statistischer Jahresbericht 2008
 Teil I: Stadtgebiet, Grund und Boden, Einwohnerwesen

Bodenrichtwerte für Kerngebiete/gemischte Bauflächen bei einer mittleren Grundstückstiefe von 35 m Zentrale Innenstadtlagen Richtwertlage	€/qm
Grabenstraße/Englerthstraße/nördl. Neustraße (Fußgängerzone)	450,00 *
Neustraße südl. Englerthstraße (Fußgängerzone)	400,00 *
Markt / Rathaus	350,00 *
Gebiet um die Zentrale Innenstadtlage Markt / Rathaus zwischen: Indestraße / Brauhausstraße / nördliche Kochsgasse / Peter-Paul-Straße / südliche Preyerstraße / westliche Dürener Straße	200,00 *
Dechant-Deckers-Straße / westl. Englerthstraße bis Fußgängerzone / nördlich Hospitalgasse	200,00 *
Rosenallee / nördl. Kaiserstraße zwischen Franzstraße und Moltkestraße / südl. Hospitalgasse	300,00 *
Langwahn, Röthgener Straße	200,00 *
Gebiet zwischen Bismarckstraße und Kaiserstraße sowie Gebiet zwischen östl. Kaiserstraße, Hompeschstraße, Inde, Bergrather Straße	200,00 *

* Keine Umrechnung über die Grundstückstiefe bzw. Flächengröße

Bodenrichtwerte für gewerbliche Bauflächen Richtwertlage		Art der Nutzung	€/qm
Eschweiler	Königsbenden /Dürener Straße	GE	35,00
	Auerbachstraße / Rue de Watrelos	GE	100,00
	Talstraße	GE	30,00
	In der Krause	GE	35,00
	Industrie- u. Gewerbepark Eschweiler	GE / GI	30,00
	Stich	GE	40,00

Bodenrichtwerte für landwirtschaftlich genutzte Grundstücke Richtwertlage		Bonität und Nutzungsart		€/qm
Eschweiler	Bergrath - Hastenrath - südlich der Inde	40 - 75	A	3,50
	Dürwiß - Lohn - östlich L 240 alt - nördlich der Inde	45 - 80	A	4,50
	Kinzweiler - St. Jöris - westlich L 240 alt - nördlich der Inde	55 - 80	A	4,50

Quelle: Der Gutacherausschuss für Grundstückswerte im Kreis Aachen (Stand. 01.01.2009)

Stadt Eschweiler
Statistischer Jahresbericht 2008
Teil I: Stadtgebiet, Grund und Boden, Einwohnerwesen

Gebäude-, Wohnungs- und Wohnraumbestand *)

	2002	2003	2004	2005	2006	2007
Wohngebäude	12.085	12.156	12.214	12.279	12.381	12.449
Wohnungen	24.086	24.170	24.222	24.324	24.440	24.559
Wohnräume	104.125	104.622	105.002	105.552	106.228	106.869

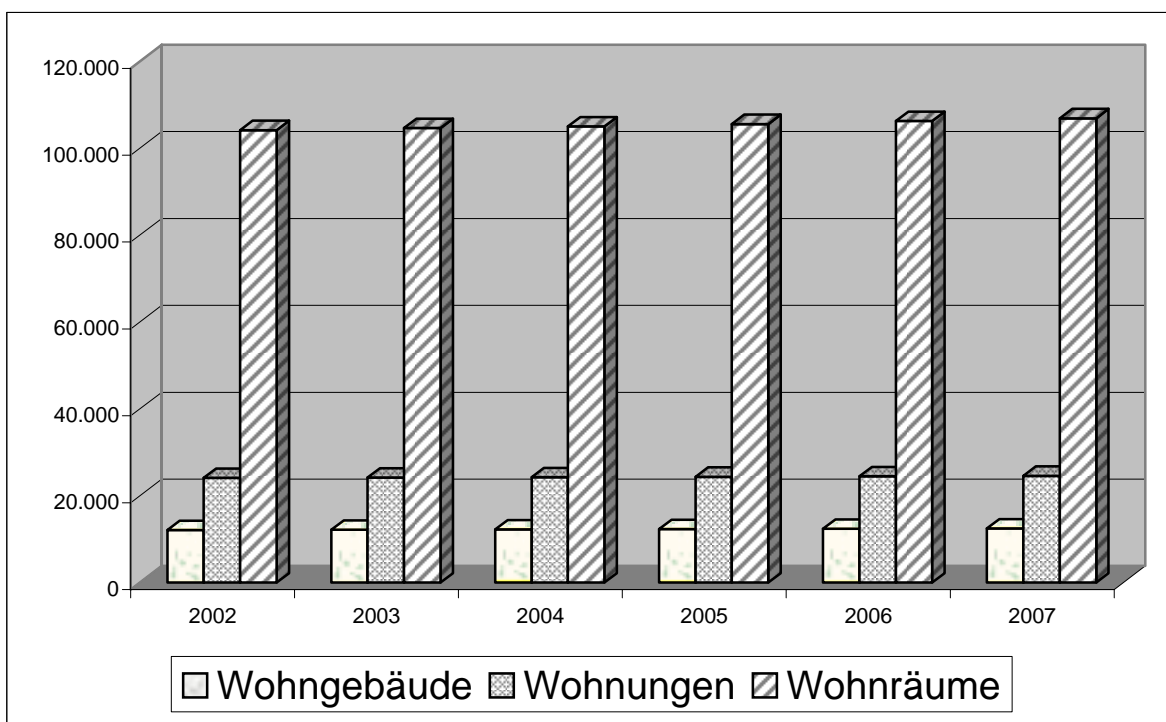

Wohnungen nach Zahl der Räume in %

Jahr	1-Raum	2-Raum	3-Raum	4-Raum	5-Raum	6 und mehr
2002	1,4	5,1	23,3	32,2	20,0	18,0
2003	1,4	5,1	23,1	32,2	20,1	18,2
2004	1,4	5,1	22,9	32,2	20,2	18,3
2005	1,4	5,1	22,9	32,1	20,2	18,4
2006	1,3	5,1	22,7	32,0	20,3	18,6
2007	1,3	5,1	22,7	31,9	20,4	18,7

*) Die Daten werden vom LDS NRW rückwirkend veröffentlicht, so dass die Daten aus 2008 noch nicht bekannt sind.

Quelle: Landesamt für Datenverarbeitung und Statistik NRW

Stadt Eschweiler
Statistischer Jahresbericht 2008
Teil I: Stadtgebiet, Grund und Boden, Einwohnerwesen

Straßennetz

	2007	2008
Länge des Straßennetzes, ohne Ortsdurchfahrten von Bundes-, Landes- und Kreisstraßen	198,0	206,8
Bundesautobahn im Stadtgebiet ohne Auf- und Abfahrten	11,3 km	11,3 km
Bundesstraßen Ortsdurchfahrten	7,0 km	7,0 km
Landesstraßen Ortsdurchfahrten	2,5 km	2,5 km
Kreisstraßen Ortsdurchfahrten	9,7 km	8,2 km
Radwege bzw. Rad-/Gehwege	54,2 km	54,7 km
	davon beidseitig	
Wirtschaftswege	14,2 km	13,9 km
	204,0 km	204,0 km

Autobahnen:

A 4 (Köln-Aachen-Niederlande-Belgien) an der AS Eschweiler und der AS Weisweiler

A 44 (Ruhrgebiet-Düsseldorf-Niederlande-Belgien) über die L 240, AS Alsdorf-Hoengen

Bundesstraßen: B 264, B 2

Landesstraßen: L 11, L 228, L 238, L 240, L 241 und L 11n

Kreisstraßen: K 6, K 10, K 17, K 18, K 23, K 33 und K 35

Quelle: Abt. für Straßenraum und Verkehr

Einwohnerwesen

	Statistische Einwohnerzahl *) (nur Hauptwohnsitz)	Tatsächliche Einwohnerzahl *) (Haupt- und Nebenwohnsitz)
2003	55.629	56.682
2004	55.607	56.815
2005	55.691	56.636
2006	55.646	56.757
2007	55.729	56.886
2008	55.533	56.687

*) Bei der stat. Einwohnerzahl werden alle Personen gezählt, die in Eschweiler ihren Hauptwohnsitz haben. Im Gegensatz dazu wird bei der tatsächlichen Einwohnerzahl von allen Personen ausgegangen die mit Haupt- oder Nebenwohnsitz in Eschweiler gemeldet sind.

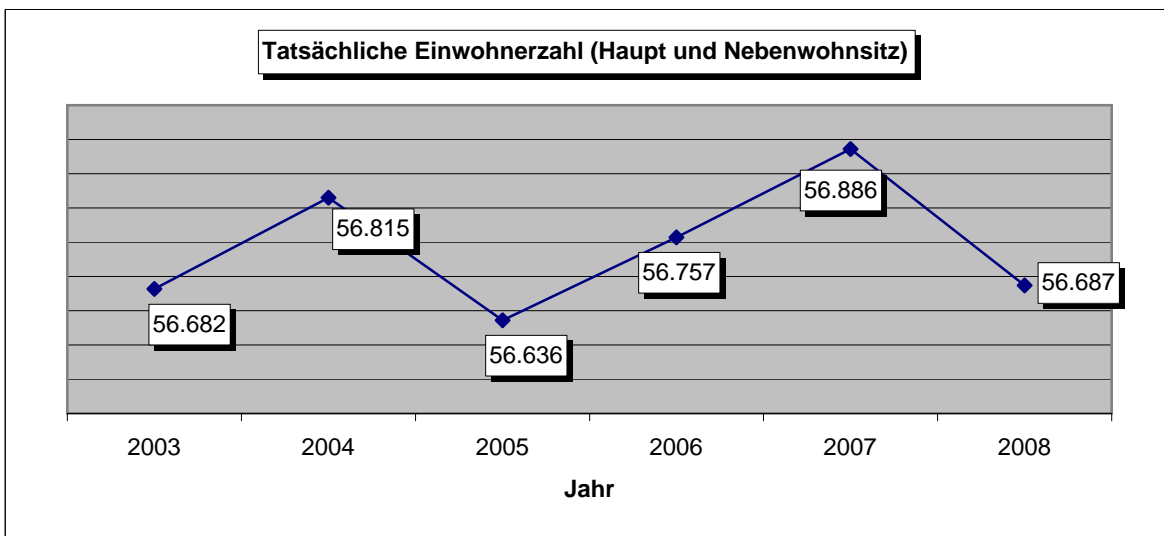
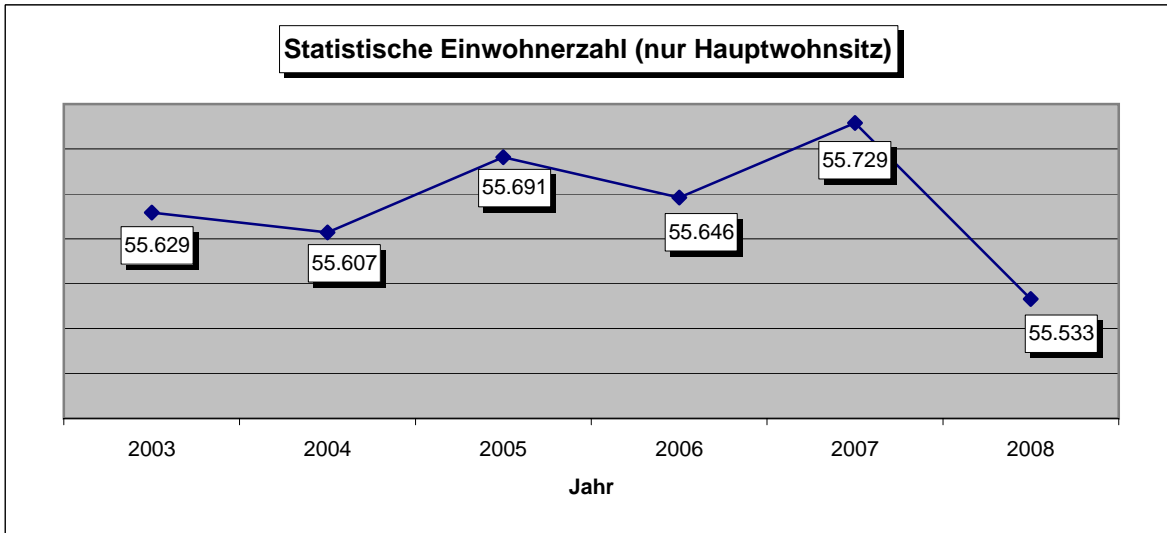

Stadt Eschweiler
Statistischer Jahresbericht 2008
Teil I: Stadtgebiet, Grund und Boden, Einwohnerwesen

Einwohnerzahlen nach Stadtteilen (Haupt- und Nebenwohnsitz)

Stat. Bezirk	Bezeichnung	2005	2006	2007	2008
01	Stadtzentrum	11.712	11.531	11.614	11.581
02	Innenstadt	4.712	4.808	4.811	4.817
03	Röthgen	4.839	4.731	4.745	4.716
04	Röhe	2.298	2.375	2.377	2.385
05	St. Jöris	870	869	874	853
06	Kinzweiler	1.707	1.698	1.708	1.732
07	Hehlath	1.275	1.286	1.282	1.259
08	Dürwiß	7.213	7.345	7.398	7.378
09	Neu-Lohn (Fronhoven)	850	832	853	845
10	Weisweiler (Hücheln, Wilhelmshöhe)	5.948	5.946	5.932	5.878
11	Nothberg	2.140	2.153	2.150	2.146
12	Bergrath (Bohl, Volkenrath)	5.565	5.596	5.583	5.579
13	Hastenrath (Scherpenseel)	2.037	2.122	2.151	2.116
14	Stich	2.607	2.626	2.608	2.650
15	Pumpe, Aue (Siedlung Waldschule)	2.863	2.839	2.800	2.752
	Insgesamt	56.636	56.757	56.886	56.687

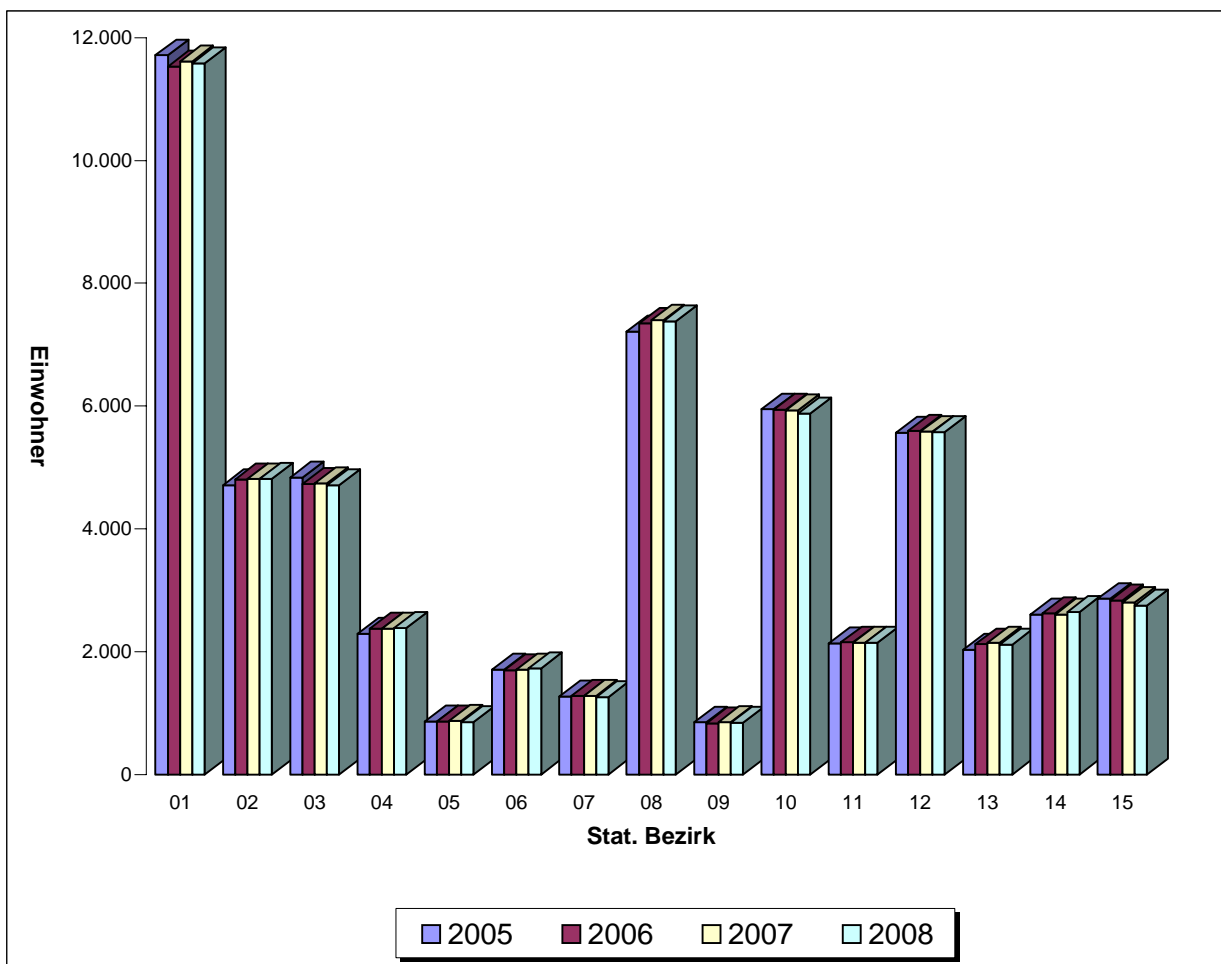

Stadt Eschweiler
Statistischer Jahresbericht 2008
Teil I: Stadtgebiet, Grund und Boden, Einwohnerwesen

Einwohnerzahlen nach Stadtteilen im Jahre 2008

Bezirk	Anzahl gesamt	Deutsche		Ausländer	
		männlich	weiblich	männlich	weiblich
01	11.581	4.863	5.301	698	719
02	4.817	1.990	2.136	362	329
03	4.716	1.965	2.291	234	226
04	2.385	1.060	1.150	78	97
05	853	388	442	7	16
06	1.732	815	876	20	21
07	1.259	586	638	16	19
08	7.378	3.451	3.676	104	147
09	845	397	424	9	15
10	5.878	2.670	2.744	255	209
11	2.146	1.000	1.062	41	43
12	5.579	2.576	2.669	169	165
13	2.116	998	1.066	26	26
14	2.650	1.224	1.302	61	63
15	2.752	1.316	1.300	74	62
Gesamt	56.687	25.299	27.077	2.154	2.157

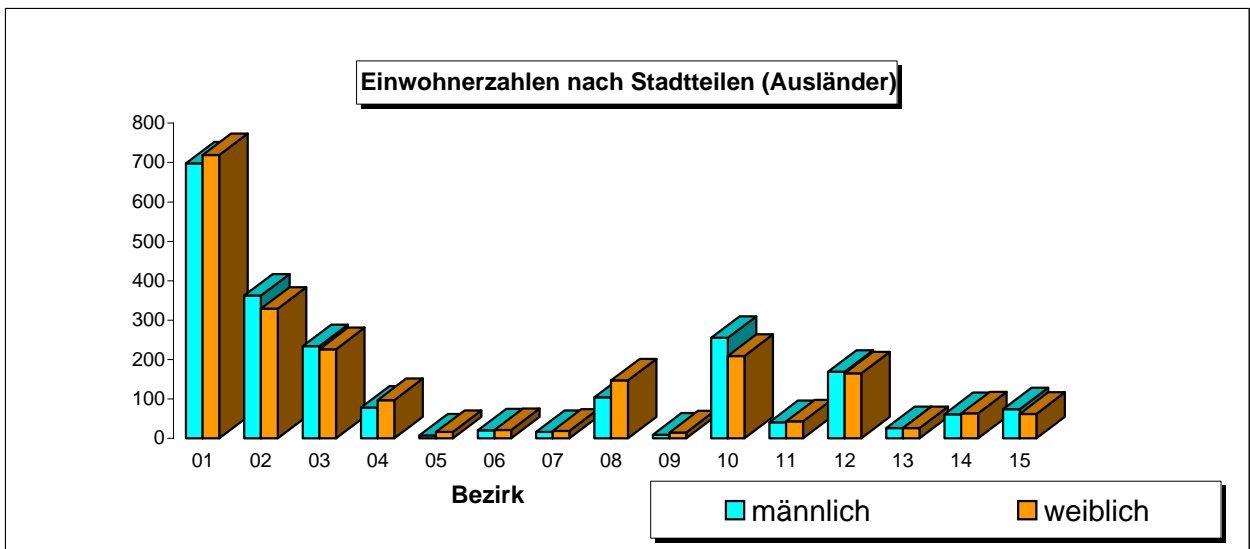
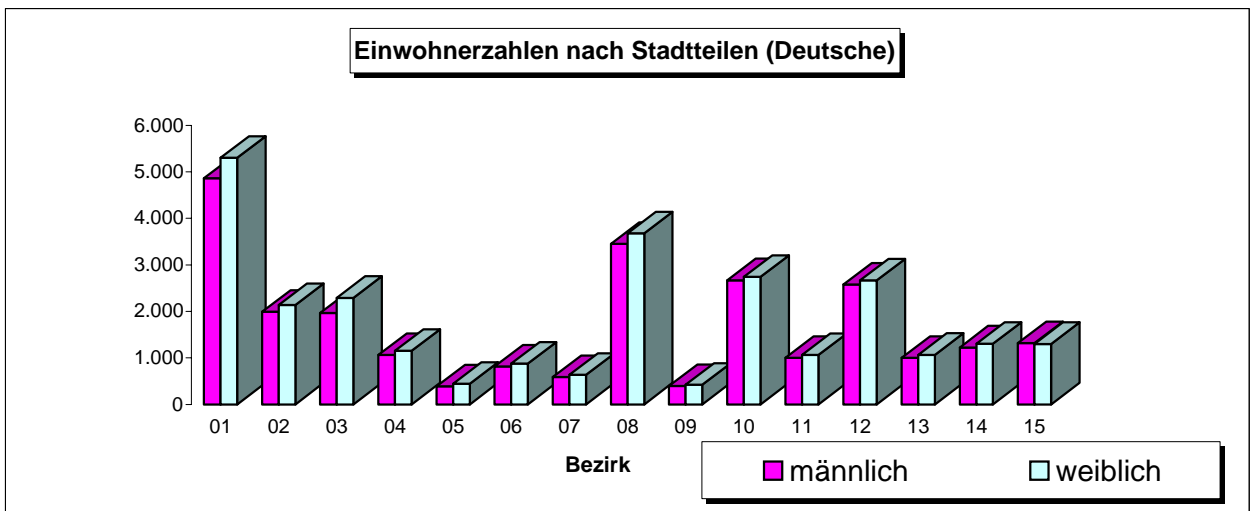

Stadt Eschweiler
Statistischer Jahresbericht 2008
Teil I: Stadtgebiet, Grund und Boden, Einwohnerwesen

Religionszugehörigkeit 2008

Bezirk	gesamt	kath.	in Prozent	evgl.	in Prozent	sonstige	in Prozent
01	11.581	6.796	58,68%	1.577	13,62%	3.208	27,70%
02	4.817	2.716	56,38%	669	13,89%	1.432	29,73%
03	4.716	2.994	63,49%	669	14,19%	1.053	22,33%
04	2.385	1.583	66,37%	272	11,40%	530	22,22%
05	853	639	74,91%	81	9,50%	133	15,59%
06	1.732	1.192	68,82%	232	13,39%	308	17,78%
07	1.259	990	78,63%	118	9,37%	151	11,99%
08	7.378	5.329	72,23%	904	12,25%	1.145	15,52%
09	845	674	79,76%	83	9,82%	88	10,41%
10	5.878	3.826	65,09%	930	15,82%	1.122	19,09%
11	2.146	1.472	68,59%	266	12,40%	408	19,01%
12	5.579	3.634	65,14%	712	12,76%	1.233	22,10%
13	2.116	1.565	73,96%	194	9,17%	357	16,87%
14	2.650	1.783	67,28%	352	13,28%	515	19,43%
15	2.752	1.620	58,87%	521	18,93%	611	22,20%
Gesamt	56.687	36.813	64,94%	7.580	13,37%	12.294	21,69%

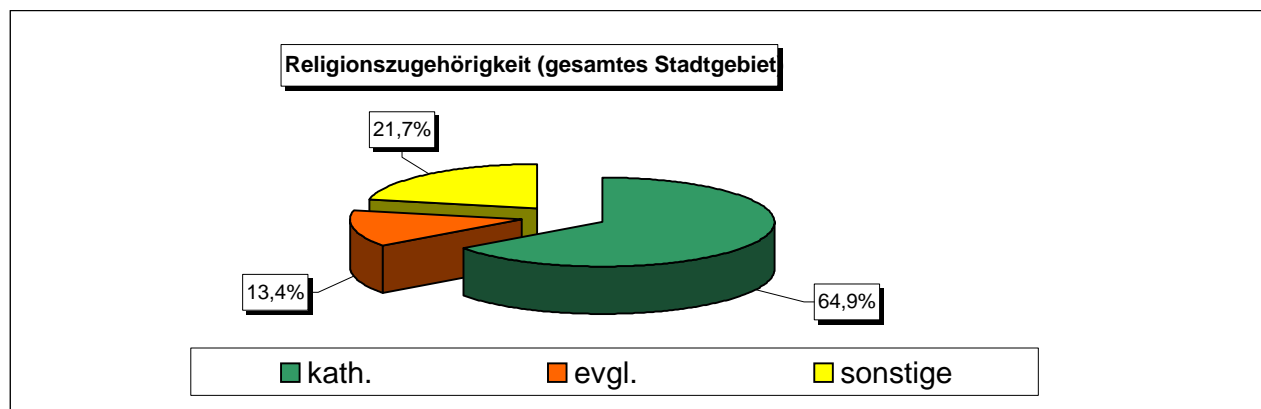
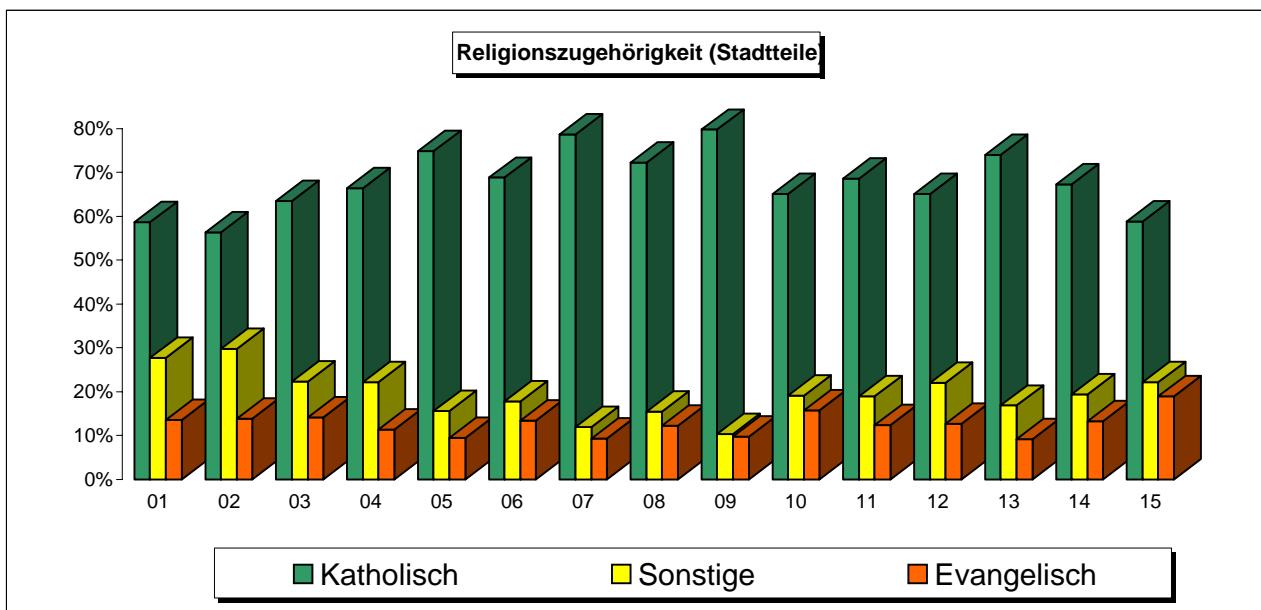

Staatsangehörigkeit Ausländer 2007 / 2008

	2007	Prozentual	2008	Prozentual
Belgien	74	1,7	75	1,7
Serbien-Montenegro	329	7,6	314	7,3
Griechenland	212	4,9	203	4,7
Irak	66	1,5	76	1,8
Italien	194	4,5	188	4,4
Bosnien-H.	107	2,5	126	2,9
Kroatien	233	5,4	225	5,2
Marokko	270	6,2	264	6,1
Niederlande	198	4,6	204	4,7
Polen	215	5,0	235	5,5
Portugal	238	5,5	233	5,4
Russland	69	1,6	65	1,5
Spanien	76	1,8	73	1,7
Türkei	928	21,5	915	21,2
andere	1.113	25,8	1.102	25,6
Kosovar.	0	0,0	13	0,3
Gesamt	4.322		4.311	

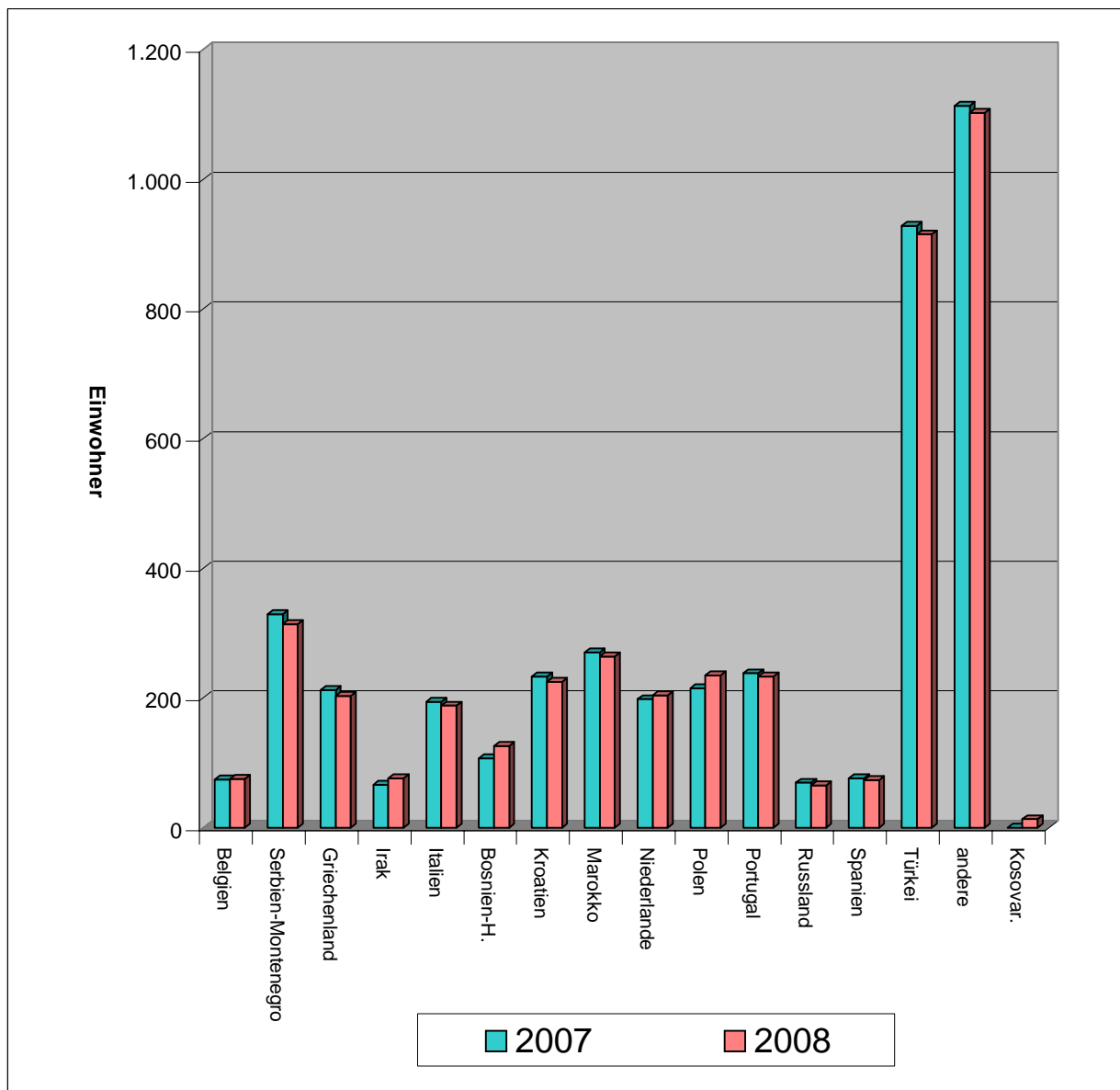

Altersstruktur im gesamten Stadtgebiet 2007 / 2008

Alter	gesamt 2007		gesamt 2008	
	gesamt	Prozentual	gesamt	Prozentual
0 - 3 Jahre	1.389	2,4%	1.418	2,5%
4 - 5 Jahre	984	1,7%	930	1,6%
6 - 9 Jahre	2.112	3,7%	2.063	3,6%
10 - 17 Jahre	4.918	8,6%	4.828	8,5%
18 - 24 Jahre	4.671	8,2%	4.708	8,3%
25 - 29 Jahre	3.221	5,7%	3.214	5,7%
30 - 49 Jahre	16.162	28,4%	15.815	27,9%
50 - 64 Jahre	11.468	20,2%	11.725	20,7%
65 - 79 Jahre	8.800	15,5%	8.821	15,6%
80 Jahre und älter	3.161	5,6%	3.165	5,6%
	56.886		56.687	

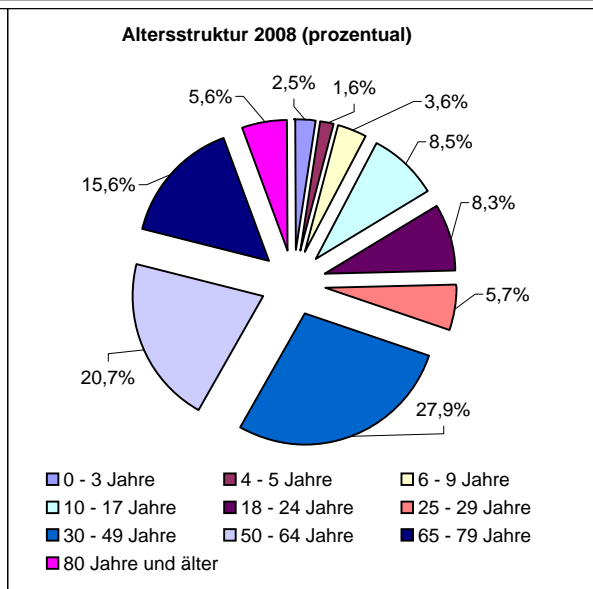
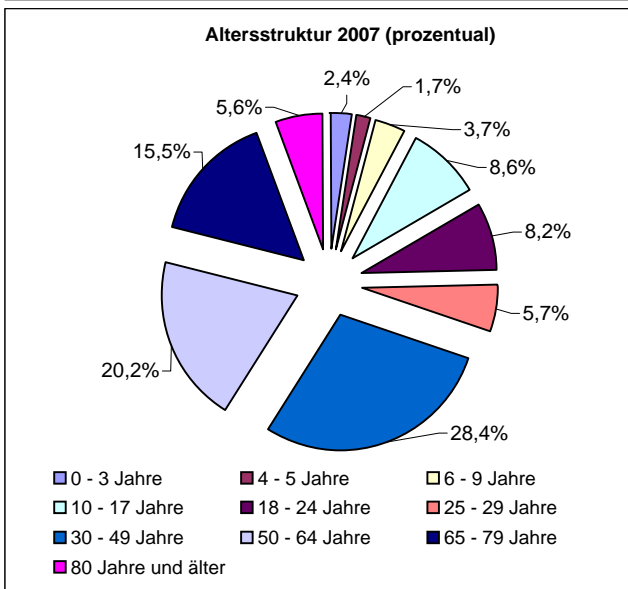
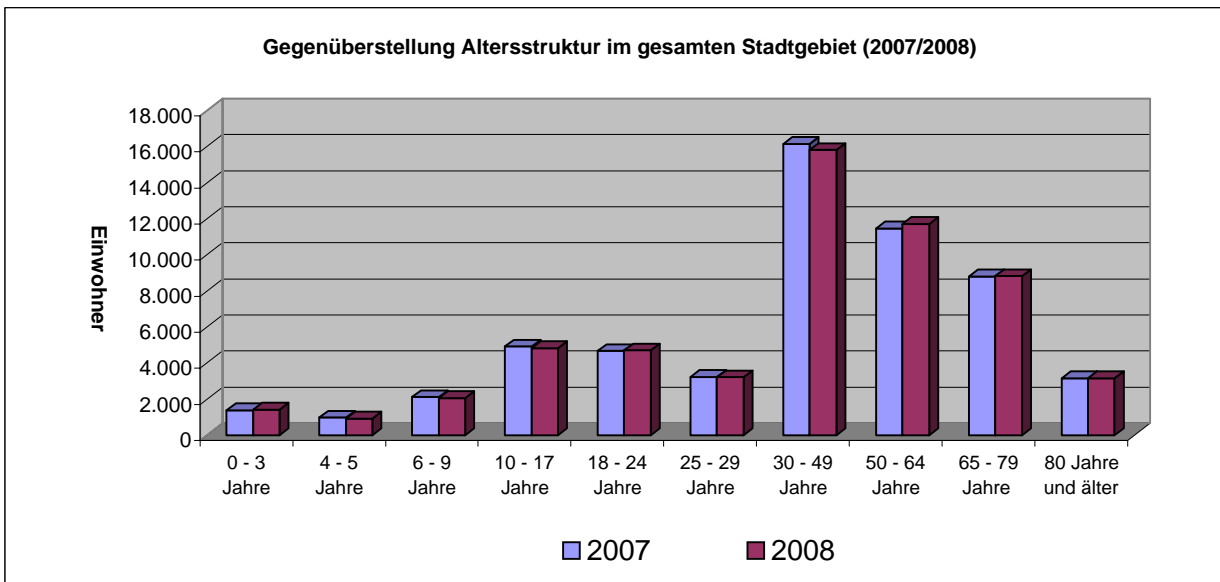

Altersstruktur in den Stadtteilen (in 2008)

Stadtteil	Alter	Deutsch		Ausländer		Gesamt- Einwohner	% - Anteil
		männl.	weibl.	männl.	weibl.		
01 (Stadtzentrum)	0 - 3 Jahre	149	144	16	11	320	2,8
	4 - 5 Jahre	108	101	10	12	231	2,0
	6 - 9 Jahre	190	219	26	22	457	3,9
	10 - 17 Jahre	455	429	77	78	1.039	9,0
	18 - 24 Jahre	412	396	77	65	950	8,2
	25 - 29 Jahre	266	274	48	66	654	5,6
	30 - 49 Jahre	1.308	1.294	241	268	3.111	26,9
	50 - 64 Jahre	1.019	1.092	121	126	2.358	20,4
	65 - 79 Jahre	793	972	77	61	1.903	16,4
	80 Jahre u. älter	163	380	5	10	558	4,8

Einwohnerzahl Stadtzentrum

11.581

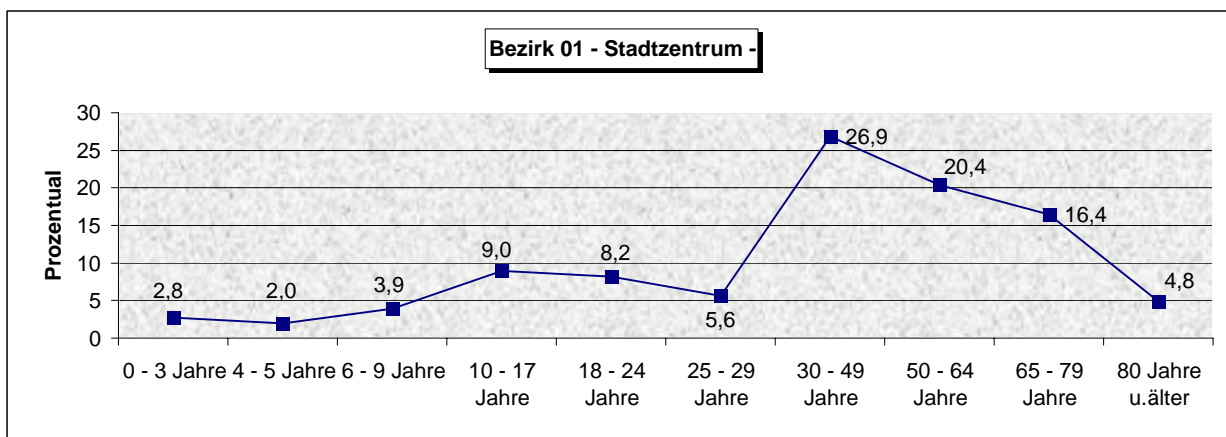

Stadtteil	Alter	Deutsch		Ausländer		Gesamt- Einwohner	% - Anteil
		männl.	weibl.	männl.	weibl.		
02 (Innenstadt)	0 - 3 Jahre	71	67	4	5	147	3,1
	4 - 5 Jahre	36	29	4	5	74	1,5
	6 - 9 Jahre	61	62	12	13	148	3,1
	10 - 17 Jahre	140	129	36	38	343	7,1
	18 - 24 Jahre	175	183	35	43	436	9,1
	25 - 29 Jahre	130	130	31	31	322	6,7
	30 - 49 Jahre	580	467	145	130	1.322	27,4
	50 - 64 Jahre	415	425	63	42	945	19,6
	65 - 79 Jahre	280	374	27	17	698	14,5
	80 Jahre u. älter	102	270	5	5	382	7,9

Einwohnerzahl Innenstadt

4.817

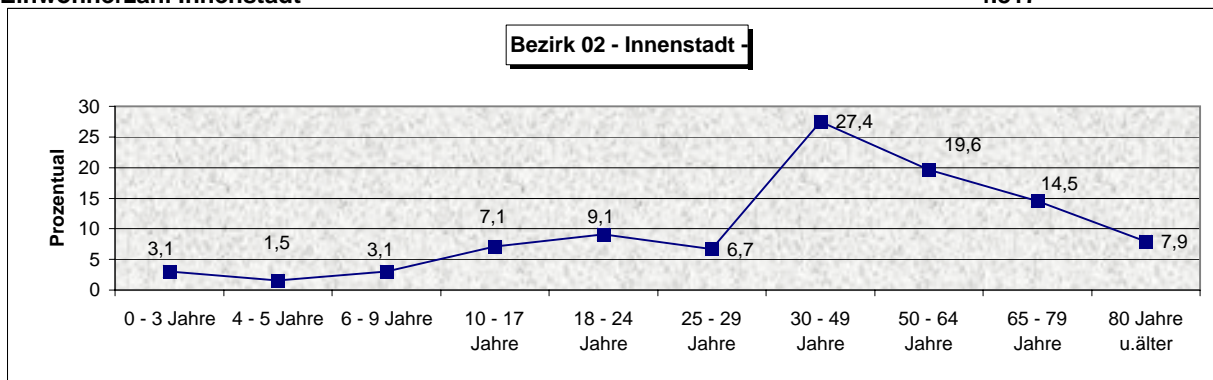

Altersstruktur in den Stadtteilen (in 2008)

Stadtteil	Alter	Deutsch		Ausländer		Gesamt- Einwohner	% - Anteil
		männl.	weibl.	männl.	weibl.		
03 (Röthgen)	0 - 3 Jahre	52	58	1	9	120	2,5
	4 - 5 Jahre	31	41	4	0	76	1,6
	6 - 9 Jahre	88	77	3	10	178	3,8
	10 - 17 Jahre	159	148	29	18	354	7,5
	18 - 24 Jahre	147	179	22	19	367	7,8
	25 - 29 Jahre	117	111	23	18	269	5,7
	30 - 49 Jahre	525	472	87	95	1.179	25,0
	50 - 64 Jahre	414	391	47	38	890	18,9
	65 - 79 Jahre	304	394	17	13	728	15,4
	80 Jahre u. älter	128	420	1	6	555	11,8
						4.716	

Einwohnerzahl Röthgen

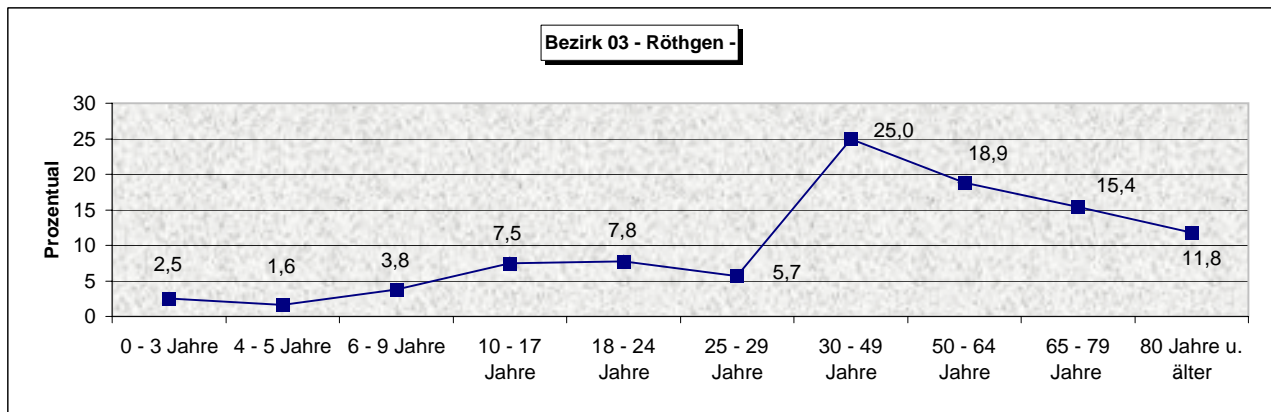

Stadtteil	Alter	Deutsch		Ausländer		Gesamt- Einwohner	% - Anteil
		männl.	weibl.	männl.	weibl.		
04 (Röhe)	0 - 3 Jahre	32	37	0	3	72	3,0
	4 - 5 Jahre	13	26	0	1	40	1,7
	6 - 9 Jahre	46	44	1	1	92	3,9
	10 - 17 Jahre	84	108	9	8	209	8,8
	18 - 24 Jahre	77	89	10	9	185	7,8
	25 - 29 Jahre	65	58	6	7	136	5,7
	30 - 49 Jahre	330	306	29	40	705	29,6
	50 - 64 Jahre	228	233	15	23	499	20,9
	65 - 79 Jahre	153	176	7	3	339	14,2
	80 Jahre u. älter	32	73	1	2	108	4,5

Einwohnerzahl Röhe

2.385

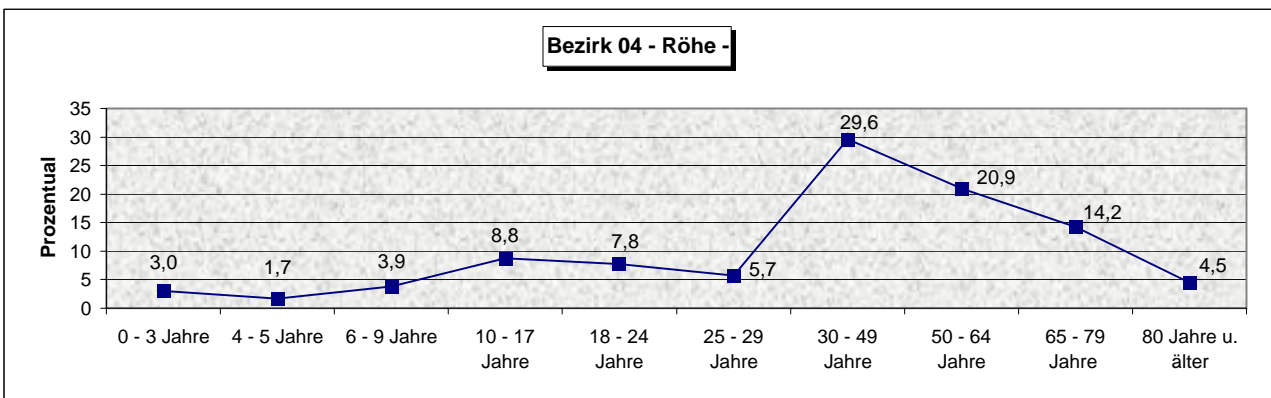

Altersstruktur in den Stadtteilen (in 2008)

Stadtteil	Alter	Deutsch		Ausländer		Gesamt- Einwohner	% - Anteil
		männl.	weibl.	männl.	weibl.		
05 (St. Jöris)	0 - 3 Jahre	6	7	0	0	13	1,5
	4 - 5 Jahre	3	11	0	0	14	1,6
	6 - 9 Jahre	20	14	0	0	34	4,0
	10 - 17 Jahre	35	46	0	1	82	9,6
	18 - 24 Jahre	24	32	0	0	56	6,6
	25 - 29 Jahre	19	24	0	0	43	5,0
	30 - 49 Jahre	115	128	2	11	256	30,0
	50 - 64 Jahre	80	83	3	4	170	19,9
	65 - 79 Jahre	79	86	2	0	167	19,6
	80 Jahre u. älter	7	11	0	0	18	2,1
						853	

Einwohnerzahl St. Jöris

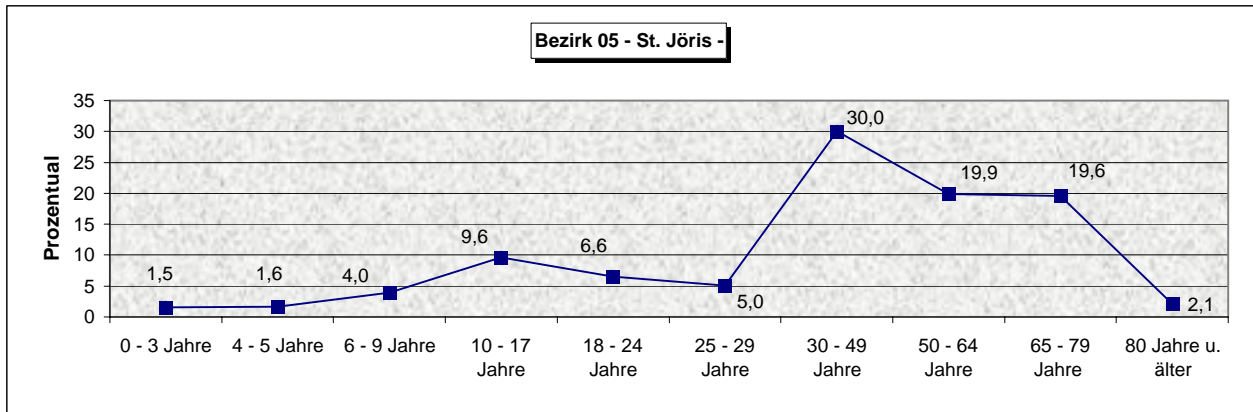

Stadtteil	Alter	Deutsch		Ausländer		Gesamt- Einwohner	% - Anteil
		männl.	weibl.	männl.	weibl.		
06 (Kinzweiler)	0 - 3 Jahre	26	13	0	0	39	2,3
	4 - 5 Jahre	15	13	0	0	28	1,6
	6 - 9 Jahre	36	29	0	0	65	3,8
	10 - 17 Jahre	89	72	1	0	162	9,4
	18 - 24 Jahre	51	55	0	2	108	6,2
	25 - 29 Jahre	34	53	1	0	88	5,1
	30 - 49 Jahre	246	253	11	10	520	30,0
	50 - 64 Jahre	169	152	4	7	332	19,2
	65 - 79 Jahre	119	138	2	2	261	15,1
	80 Jahre u. älter	30	98	1	0	129	7,4

Einwohnerzahl Kinzweiler

1.732

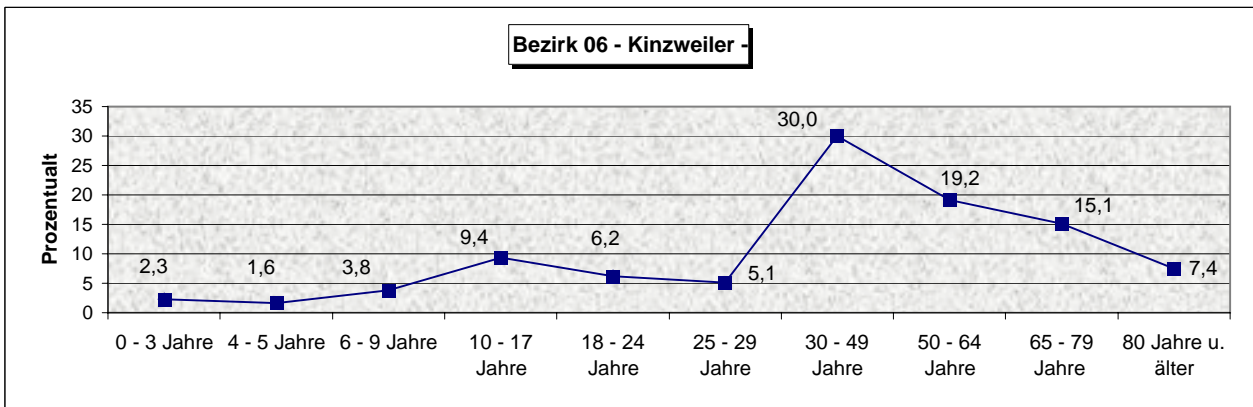

Altersstruktur in den Stadtteilen (in 2008)

Stadtteil	Alter	Deutsch		Ausländer		Gesamt- Einwohner	% - Anteil
		männl.	weibl.	männl.	weibl.		
07 (Hehlrath)	0 - 3 Jahre	11	14	0	0	25	2,0
	4 - 5 Jahre	13	8	0	0	21	1,7
	6 - 9 Jahre	20	21	0	0	41	3,3
	10 - 17 Jahre	64	48	2	2	116	9,2
	18 - 24 Jahre	47	53	0	1	101	8,0
	25 - 29 Jahre	30	27	1	3	61	4,8
	30 - 49 Jahre	168	168	9	6	351	27,9
	50 - 64 Jahre	120	105	1	2	228	18,1
	65 - 79 Jahre	85	123	2	3	213	16,9
	80 Jahre u. älter	28	71	1	2	102	8,1
						1.259	

Einwohnerzahl Hehlrath

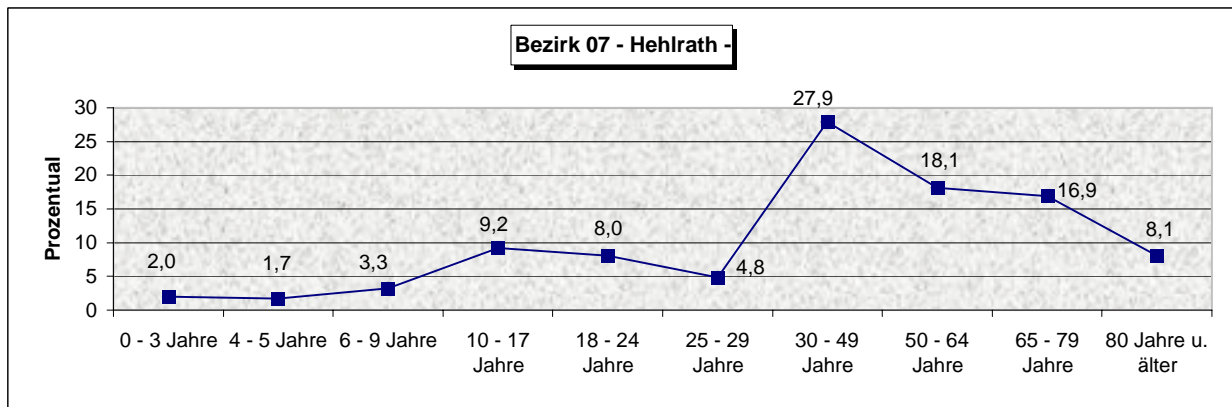

Stadtteil	Alter	Deutsch		Ausländer		Gesamt- Einwohner	% - Anteil
		männl.	weibl.	männl.	weibl.		
08 (Dürwiß)	0 - 3 Jahre	79	103	1	0	183	2,5
	4 - 5 Jahre	50	58	0	2	110	1,5
	6 - 9 Jahre	131	131	2	1	265	3,6
	10 - 17 Jahre	306	307	12	7	632	8,6
	18 - 24 Jahre	287	271	7	15	580	7,9
	25 - 29 Jahre	202	193	6	16	417	5,7
	30 - 49 Jahre	1.021	1.024	47	69	2.161	29,3
	50 - 64 Jahre	694	730	17	22	1.463	19,8
	65 - 79 Jahre	555	637	11	12	1.215	16,5
	80 Jahre u. älter	126	222	1	3	352	4,8

Einwohnerzahl Dürwiß

7.378

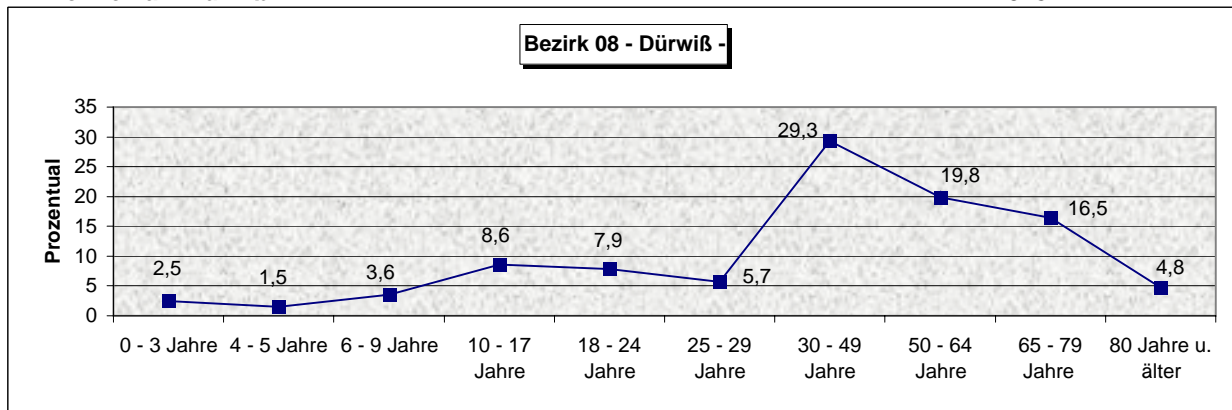

Altersstruktur in den Stadtteilen (in 2008)

Stadtteil	Alter	Deutsch		Ausländer		Gesamt- Einwohner	% - Anteil
		männl.	weibl.	männl.	weibl.		
09 (Neu-Lohn, Fronhoven)	0 - 3 Jahre	7	8	0	1	16	1,9
	4 - 5 Jahre	5	8	0	0	13	1,5
	6 - 9 Jahre	16	12	1	0	29	3,4
	10 - 17 Jahre	36	41	2	4	83	9,8
	18 - 24 Jahre	35	28	0	1	64	7,6
	25 - 29 Jahre	20	28	1	1	50	5,9
	30 - 49 Jahre	113	114	3	6	236	27,9
	50 - 64 Jahre	89	82	1	2	174	20,6
	65 - 79 Jahre	55	77	1	0	133	15,7
	80 Jahre u. älter	21	26	0	0	47	5,6
Einwohnerzahl Neu-Lohn, Fronhoven						845	

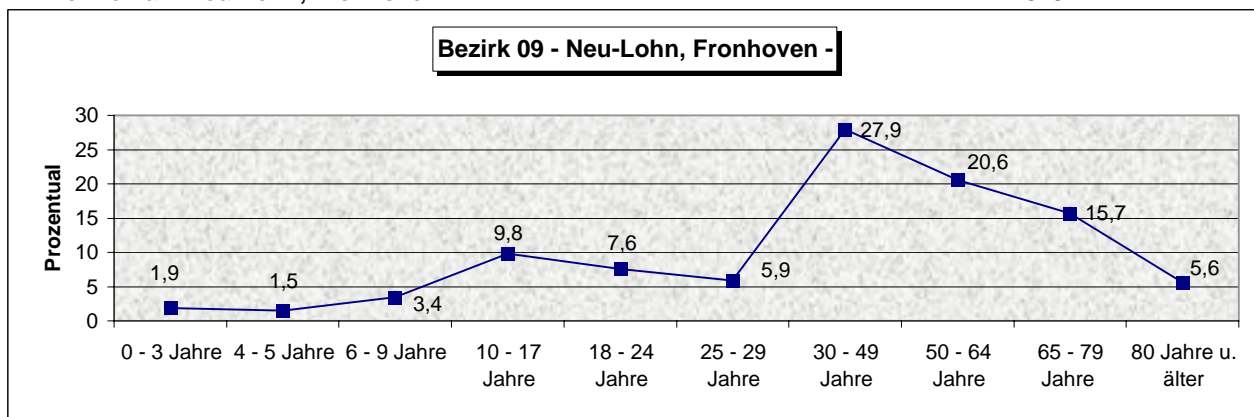

Stadtteil	Alter	Deutsch		Ausländer		Gesamt- Einwohner	% - Anteil
		männl.	weibl.	männl.	weibl.		
10 (Weisweiler, Hüheln, Wilhelmshöhe)	0 - 3 Jahre	85	62	1	1	149	2,5
	4 - 5 Jahre	36	26	1	1	64	1,1
	6 - 9 Jahre	78	105	6	3	192	3,3
	10 - 17 Jahre	214	229	21	20	484	8,2
	18 - 24 Jahre	263	250	21	26	560	9,5
	25 - 29 Jahre	164	154	18	19	355	6,0
	30 - 49 Jahre	717	699	116	86	1.618	27,5
	50 - 64 Jahre	643	605	46	40	1.334	22,7
	65 - 79 Jahre	384	446	24	9	863	14,7
	80 Jahre u. älter	86	168	1	4	259	4,4
Einwohnerzahl Weisweiler, Hüheln, Wilhelmshöhe						5.878	

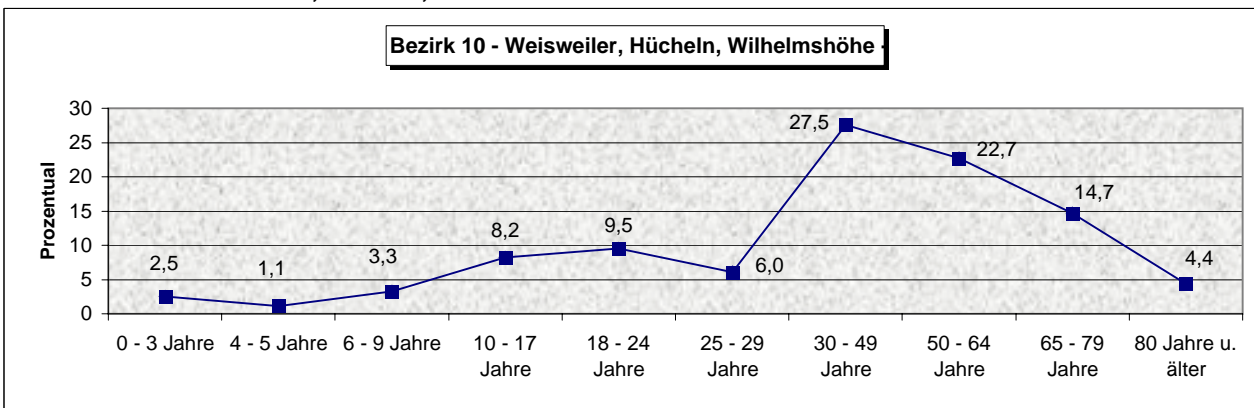

Altersstruktur in den Stadtteilen (in 2008)

Stadtteil	Alter	Deutsch		Ausländer		Gesamt- Einwohner	% - Anteil
		männl.	weibl.	männl.	weibl.		
11 (Nothberg)	0 - 3 Jahre	22	19	1	0	42	2,0
	4 - 5 Jahre	17	14	0	0	31	1,4
	6 - 9 Jahre	30	40	1	0	71	3,3
	10 - 17 Jahre	80	94	1	1	176	8,2
	18 - 24 Jahre	93	82	11	7	193	9,0
	25 - 29 Jahre	58	62	3	3	126	5,9
	30 - 49 Jahre	296	288	14	16	614	28,6
	50 - 64 Jahre	237	230	7	10	484	22,6
	65 - 79 Jahre	130	166	3	5	304	14,2
	80 Jahre u. älter	37	67	0	1	105	4,9

Einwohnerzahl Nothberg

2.146

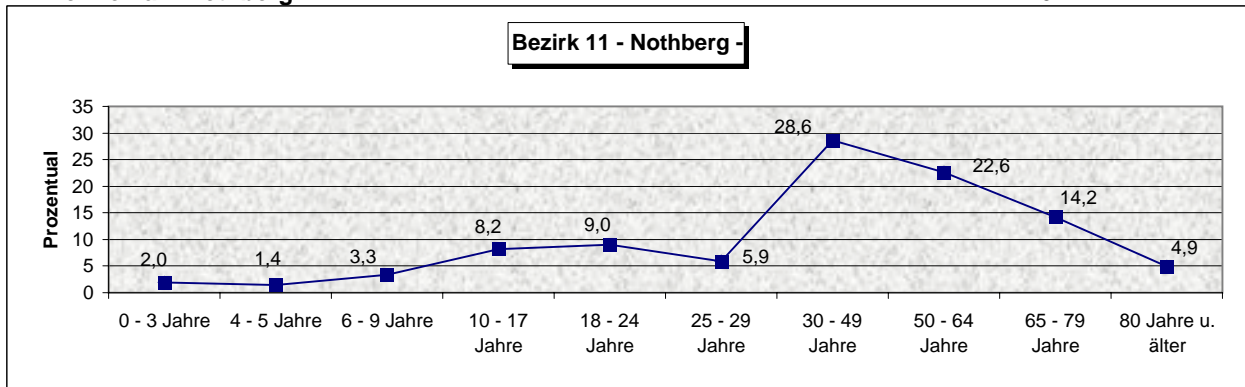

Stadtteil	Alter	Deutsch		Ausländer		Gesamt- Einwohner	% - Anteil
		männl.	weibl.	männl.	weibl.		
12 (Bergrath, Bohl, Volkenrath)	0 - 3 Jahre	66	60	2	0	128	2,3
	4 - 5 Jahre	48	50	2	0	99	1,8
	6 - 9 Jahre	112	97	3	4	216	3,9
	10 - 17 Jahre	232	198	16	16	462	8,3
	18 - 24 Jahre	223	226	20	16	485	8,7
	25 - 29 Jahre	152	154	16	14	336	6,0
	30 - 49 Jahre	712	747	63	70	1.592	28,5
	50 - 64 Jahre	583	589	26	30	1.228	22,0
	65 - 79 Jahre	371	415	22	13	821	14,7
	80 Jahre u. älter	133	210	0	2	212	3,8

Einwohnerzahl Bergrath, Bohl, Volkenrath

5.579

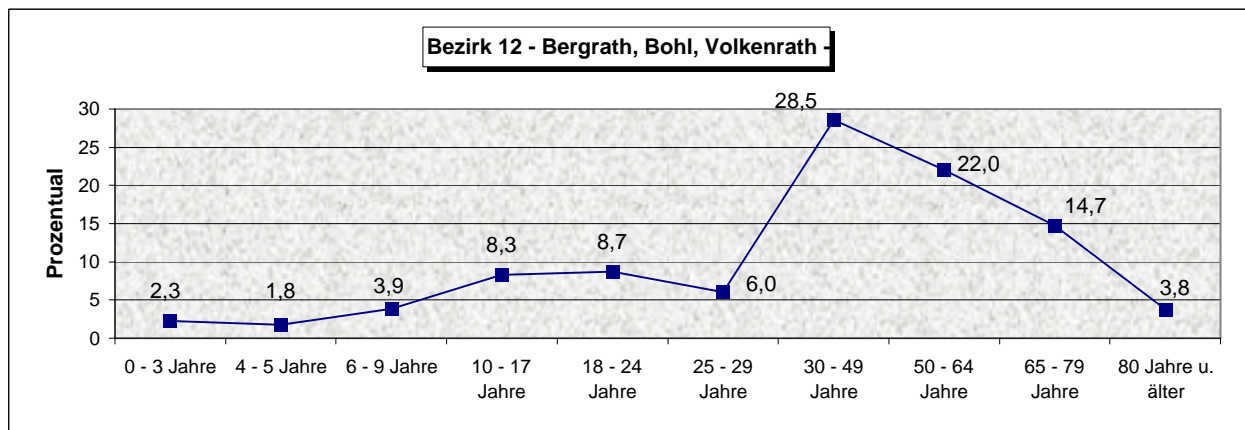

Altersstruktur in den Stadtteilen (in 2008)

Stadtteil	Alter	Deutsch		Ausländer		Gesamt- Einwohner	% - Anteil
		männl.	weibl.	männl.	weibl.		
13 (Hastenrath, Scherpenseel)	0 - 3 Jahre	19	20	0	0	39	1,8
	4 - 5 Jahre	17	17	0	0	34	1,6
	6 - 9 Jahre	44	43	0	0	87	4,1
	10 - 17 Jahre	101	99	0	4	204	9,6
	18 - 24 Jahre	88	77	3	0	168	7,9
	25 - 29 Jahre	44	40	1	0	85	4,0
	30 - 49 Jahre	300	311	15	13	639	30,2
	50 - 64 Jahre	221	234	7	5	467	22,1
	65 - 79 Jahre	141	161	0	3	305	14,4
	80 Jahre u. älter	23	64	0	1	88	4,2
Einwohnerzahl Hastenrath, Scherpenseel)						2.116	

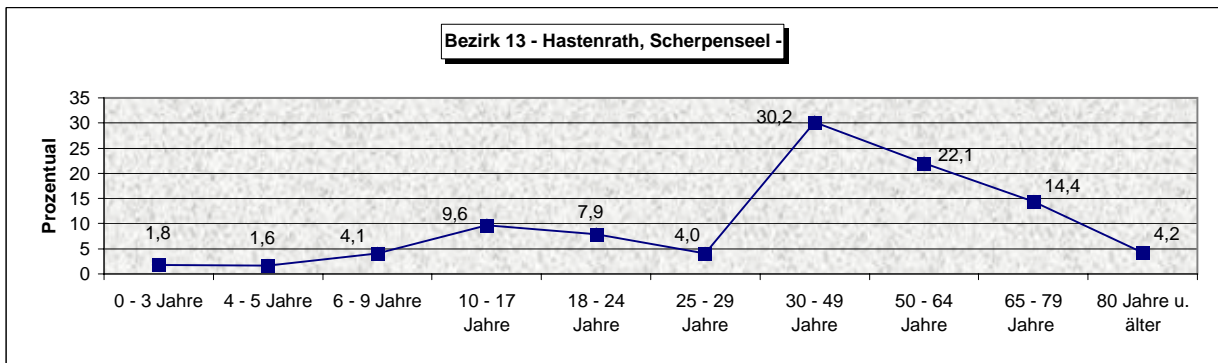

Stadtteil	Alter	Deutsch		Ausländer		Gesamt- Einwohner	% - Anteil
		männl.	weibl.	männl.	weibl.		
14 (Stich)	0 - 3 Jahre	39	26	4	0	69	2,6
	4 - 5 Jahre	25	24	0	0	49	1,8
	6 - 9 Jahre	43	48	0	1	92	3,5
	10 - 17 Jahre	109	100	5	11	225	8,5
	18 - 24 Jahre	95	88	3	11	197	7,4
	25 - 29 Jahre	59	52	6	5	122	4,6
	30 - 49 Jahre	325	334	24	23	706	26,6
	50 - 64 Jahre	251	251	11	9	522	19,7
	65 - 79 Jahre	225	283	8	2	518	19,5
	80 Jahre u. älter	53	96	0	1	150	5,7
Einwohnerzahl Stich						2.650	

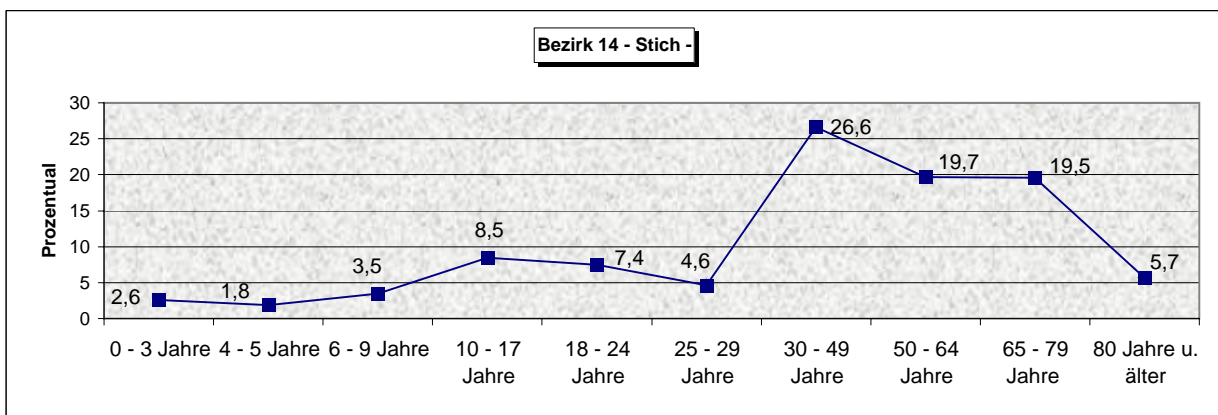

Altersstruktur in den Stadtteilen (in 2008)

Stadtteil	Alter	Deutsch		Ausländer		Gesamt- Einwohner	% - Anteil
		männl.	weibl.	männl.	weibl.		
15 (Pumpe-Aue, Siedlung Waldschule)	0 - 3 Jahre	35	21	0	0	56	2,0
	4 - 5 Jahre	17	29	0	0	46	1,7
	6 - 9 Jahre	64	31	0	1	96	3,5
	10 - 17 Jahre	120	116	11	19	257	9,3
	18 - 24 Jahre	130	115	9	4	258	9,4
	25 - 29 Jahre	75	68	4	3	150	5,5
	30 - 49 Jahre	380	372	27	26	805	29,3
	50 - 64 Jahre	304	300	13	14	631	22,9
	65 - 79 Jahre	159	181	9	4	353	12,8
80 Jahre u. älter	32	67	1	0	100	3,6	
Einwohnerzahl Pumpe-Aue, Siedlung Waldschule						2.752	

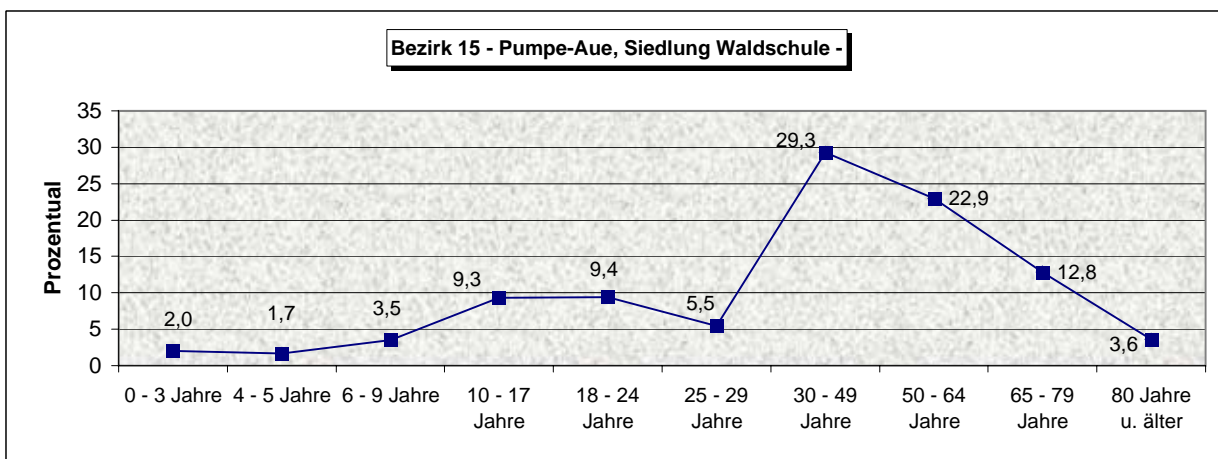

Stadt Eschweiler
Statistischer Jahresbericht 2008
Teil I: Stadtgebiet, Grund und Boden, Einwohnerwesen

Ausstellung von Pässen und Ausweisen

	2008	2007
Einzelpässe	1.302	1.159
vorl. Reisepässe	62	187
Personalausweise	6.765	5.240
vorl. Personalausweise	515	434
Kinderreisepässe	469	961

Ausgestellte Lohnsteuerkarten

	2008	2007
Steuerkl. 1-5	38.231	38.123
Steuerkl. 6	1.863	1.879
Ersatzkarten	655	694
Insgesamt	40.749	40.696

Wanderungsstatistik

	2008	2007
Anmeldungen (ohne auswärtige Geburten)	2.278	2.363
Abmeldungen	2.122	2.096
Ummeldungen	4.199	4.068
Geburten	482	486
Sterbefälle	718	600

Führungszeugnisse

	2008	2007
Anträge auf Ausstellung von Führungszeugnissen	1.661	1.435

Staatsangehörigkeitswesen

	2008	2007
Einbürgerungsanträge	63	100
Antrag auf Feststellung der deutschen Staatsangehörigkeit	3	0

Quelle: Bürgerbüro

Stadt Eschweiler
Statistischer Jahresbericht 2008
Teil I: Stadtgebiet, Grund und Boden, Einwohnerwesen

Standesamtswesen

Auswertungen aus dem Geburtenbuch	2007	2008
Erstbeurkundungen	637	652
Art der Geburt		
lebend	632	651
tot	5	1
Anzeige		
schriftlich	5	0
mündlich	632	652
Geschlecht		
männlich	343	340
weiblich	294	312
Staatsangehörigkeit		
Eltern deutsch	473	498
ein Elternteil nicht deutsch	94	97
beide Elternteile nicht deutsch	70	66
Familienstand der Mutter		
verheiratet	480	470
nicht verheiratet	157	182
Wohnsitz der Mutter		
im Standesamtsort	310	337
außerhalb	327	315

Sonstige Beurkungen 2008	2007	2008
Vaterschaftsanerkennungen	135	145
Mutterschaftsanerkennungen	1	1
Erklärungen zum Kindesnamen		
- Einbenennung	35	31
- Namenserteilung	53	51
- Erstreckung Ehe name	64	68
- Antrag Erwerb Name Mutter	8	8
- Neubestimmung nach Eheschließung Eltern	0	0
- Neubestimmung nach Sorgeerklärung	1	1
- Nachträgliche Bestimmung	1	0
- Behördliche Namensänderung	2	3
Adoptionen	6	8
Eintragung von Scheidungen	156	143
Nachträgliche Namensänderungen		
- Wiederannahme nach Eheauflösung	36	28
- Nachträgliche Ehenamensbestimmung	10	12
- Hinzufügung (Doppelname)	1	2
- Widerruf der Hinzufügung	3	1

Stadt Eschweiler
Statistischer Jahresbericht 2008
Teil I: Stadtgebiet, Grund und Boden, Einwohnerwesen

Auswertungen aus dem Heiratsbuch	2007	2008
Eheschließungen	217	263
- ohne Auslandsbeteiligung	188	226
- ein Ehegatte nicht deutsch	25	35
- nur Auslandsbeteiligung	4	2
Namensführung		
- Ehe name	202	238
- getrennt	15	25
- Name des Mannes ist Ehe name	191	226
- Name der Frau ist Ehe name	11	12
Hinzufügung (Doppelname)	19	29
Anzahl der Samstagstrauungen	35	48
Anmeldungen der Eheschließung	253	294
Familienstand		
- beide ledig	147	163
- ein Verlobter oder beide nicht ledig	106	131
- ausgestellte Ermächtigungen	30	34
- erhaltene ermächtigungen	8	6
Ehefähigkeitszeugnisse	11	10
- ohne Auslandsbeteiligung	1	1
- ein Verlobter nicht deutsch	10	9
Familienstand		
- beide ledig	5	8
- ein Verlobter oder beide nicht ledig	6	2

Auswertungen aus dem Sterbebuch	2007	2008
Erstbeurkundungen	725	819
Anzeige		
schriftlich	57	86
mündlich	668	733
Geschlecht		
männlich	385	410
weiblich	340	409
Staatsangehörigkeit		
deutsch	701	784
nicht deutsch	24	35
Wohnsitz		
im Standesamtsort	497	597
außerhalb	228	222

Stadt Eschweiler
Statistischer Jahresbericht 2008
Teil I: Stadtgebiet, Grund und Boden, Einwohnerwesen

Auswertungen aus dem Lebenspartnerschaftsbuch	2007	2008
Anmeldungen	2	3
davon Ermächtigung ausgestellt	1	0
Begründung der Lebenspartnerschaft	1	3
Familienstand		
ledig	1	3
ein Lebenspartner oder beide nicht ledig	0	0
Geschlecht der Lebenspartner		
männlich	1	2
weiblich	0	1
Staatsangehörigkeit		
beide deutsch	1	3
Namensführung		
Lebenspartnerschaftsname	1	3
Hinzufügung	0	1
Wohnsitz		
beide im Standesamtsort	1	3

Stadt Eschweiler
Statistischer Jahresbericht 2008
Teil II: Wahlen und Stadtrat

Der Rat der Stadt Eschweiler
Wahlperiode 2004 - 2009

50 Ratsmitglieder
davon: 24 SPD 16 CDU 4 UWG 3 GRÜNE 3 FDP
25 direkt gewählt 25 durch Reserveliste

Ausschüsse	Vorsitzender	Anzahl der Mitglieder
Haupt- und Finanzausschuss	Bürgermeister Rudi Bertram	17
Rechnungsprüfungsausschuss	Ratsmitglied Peter Gartzen	8
Planungs-,Umwelt- und Bauausschuss	Ratsmitglied Peter Kendziora	21*
Kulturausschuss	Ratsmitglied Manfred Groß	16*
Schulausschuss	Ratsmitglied Dietmar Schultheis	26*
Jugendhilfeausschuss	Ratsmitglied Monika Medic	22*
Umlegungsausschuss	Kreisrechtsdirektor Springob	5*
Wahlprüfungsausschuss	Ratsmitglied Dieter Weißhaupt	8
Sozial- und Seniorenausschuss	Ratsmitglied Agnes Zollorsch	21*
Wahlausschuss	Bürgermeister Rudi Bertram	6
Anregungs- und Beschwerdeausschuss	Ratsmitglied Diemar Widell	7*
Sportausschuss	Ratsmitglied Ralph Willms	16*

Arbeitsgruppen, Beiräte u.ä.

AG Ortsbesichtigung	Ratsmitglied Peter Kendziora	8
AG Kinderspielflächen	Ratsmitglied Monika Medic	9*
Behindertenbeirat	Ratsmitglied Stephan Löhmann	12*
Integrationsrat	Ilker Zaman	17

*) Diesen Ausschüssen, Arbeitsgruppen pp. gehören neben den gewählten Ratsmitgliedern auch Sachkundige Bürger, Sachkundige Einwohner, Beratende und sonstige Stimmberechtigte Mitglieder an. Sie sind in den o.g. Mitgliederzahlen enthalten

Bürgermeister	Rudi Bertram	SPD
1. stellv. Bürgermeisterin	Helen Weidenhaupt	SPD
2.stellv. Bürgermeister	Manfred Groß	CDU
Fraktionsvorsitzender der SPD	Leonhard Gehlen	
Fraktionsvorsitzender der CDU	Bernd Schmitz	
Fraktionsvorsitzender der UWG	Erich Spies	
Fraktionsvorsitzender der GRÜNEN	Franz-Dieter Pieta	
Fraktionsvorsitzender der FDP	Konstantin Theuer	
Fraktionsvorsitzende der CSL	Regina Faschinger	

Insgesamt arbeiten in den politischen Gremien der Stadt Eschweiler ehrenamtlich (einschl. benannter Stellvertreter):	
160 Männer und Frauen	
50 Ratsmitglieder	110 Ausschussmitglieder

Anzahl Rats- und Ausschußsitzungen		
	Sitzungen 2008	Sitzungen 2007
Arbeitsgruppe Kinderspielplätze u. Jugendtreffpunkte	3	2
Arbeitsgruppe Ortsbesichtigungen	3	5
Anregungs- und Beschwerdeausschuss	1	0
Integrationsrat	4	4
Behindertenbeirat	2	3
Haupt- und Finanzausschuss	7	6
Jugendhilfeausschuss	4	4
Kulturausschuss	2	2
Planungs-, Umwelt- und Bauausschuss	5	8
Rechnungsprüfungsausschuss	2	3
Schulausschuss	4	5
Sozial- und Seniorenausschuss	3	3
Sportausschuss	2	3
Stadtrat	8	10
Wahlausschuss	1	0
Wahlprüfungsausschuss	0	0

Wahlgegenüberstellung Bundestagswahl Erststimmen - Stadtgebiet Eschweiler

Bundestagswahl 2005

Wahlberechtigte	41.875
Wähler	31.780
Wahlbeteiligung in %	75,89%
gültige Stimmen	31.161

Partei	Stimmen	%-Anteil
SPD	15.952	51,19
CDU	11.135	35,73
FDP	1.226	3,39
GRÜNE	776	2,49
Sonstige	410	1,32
Die Linke	1.662	5,33
	31.161	100

Bundestagswahl 2002

Wahlberechtigte	41.572
Wähler	32.648
Wahlbeteiligung in %	78,53%
gültige Stimmen	32.192

Partei	Stimmen	%-Anteil
SPD	17.291	53,71
CDU	11.132	34,58
FDP	1.949	6,05
GRÜNE	986	3,06
Sonstige	834	2,59
Die Linke	0	0
	32.192	100

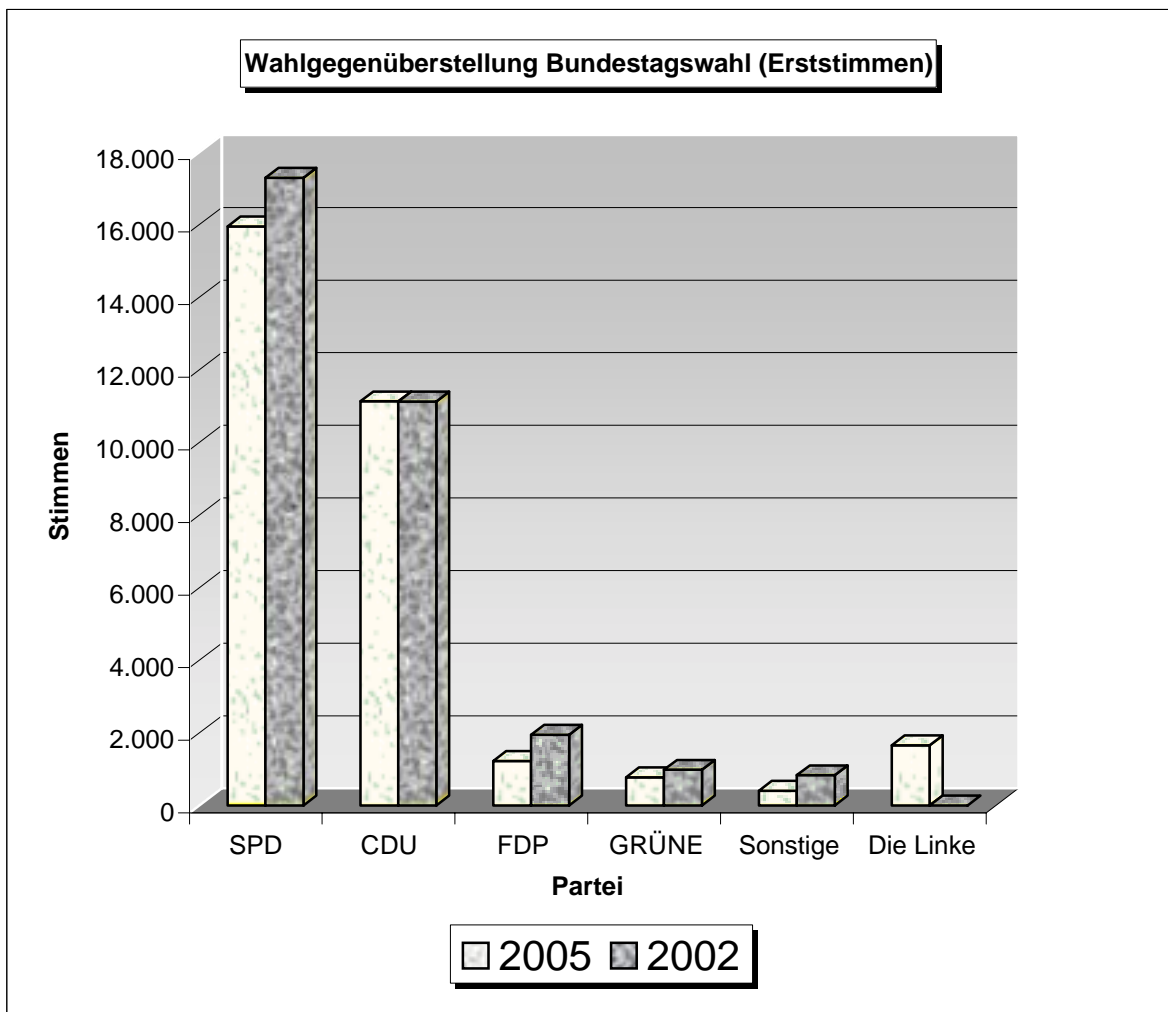

**Bundestagswahl 2005 - Gesamtergebnis Stadt Eschweiler
 Erststimmen**

		Partei	Stimmen	%-Anteil
Wahlberechtigte	41.875	SPD	15.952	51,19%
Wähler	31.780	CDU	11.135	35,73%
Wahlbeteiligung in %	75,89%	GRÜNE	776	2,49%
gültige Stimmen	31.161	F.D.P.	1.226	3,93%
		Andere	410	1,32%
		Die Linke	1.662	5,33%
			31.161	100

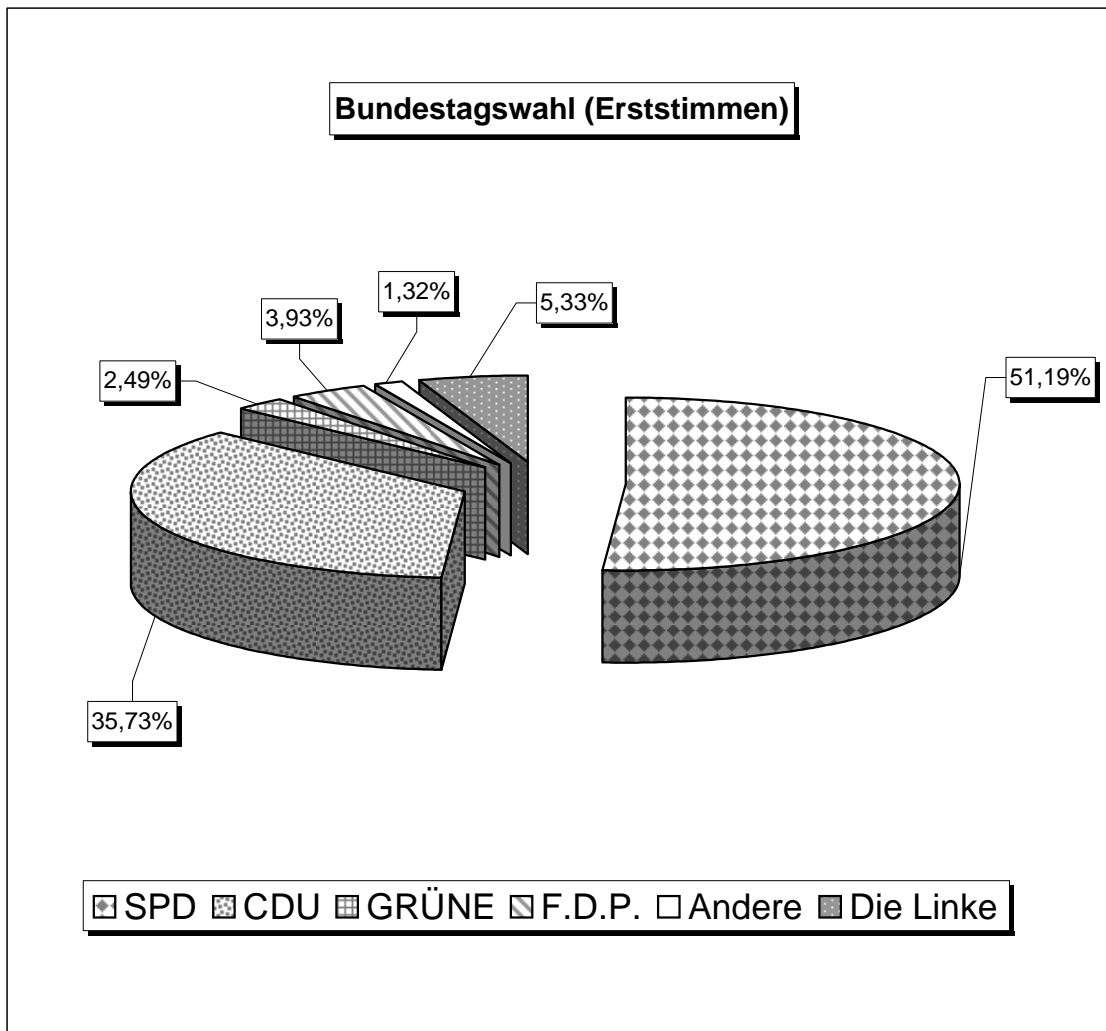

Wahlgegenüberstellung Bundestagswahl Zweitstimmen - Stadtgebiet Eschweiler

Bundestagswahl 2005

Wahlberechtigte	41.875
Wähler	31.760
Wahlbeteiligung in %	75,84%
gültige Stimmen	31.228

Partei	Stimmen	%-Anteil
SPD	14.237	45,59
CDU	9.917	31,76
GRÜNE	1.447	4,63
F.D.P.	2.591	8,30
Sonstige	1.007	3,22
Die Linke	2.029	6,50
	31.228	100

Bundestagswahl 2002

Wahlberechtigte	41.572
Wähler	32.648
Wahlbeteiligung in %	78,53
gültige Stimmen	32.230

Partei	Stimmen	%-Anteil
SPD	15.872	49,25
CDU	10.661	33,08
GRÜNE	1.750	5,43
F.D.P.	2.804	8,70
Sonstige	1.143	3,55
Die Linke	0	0
	32.230	100

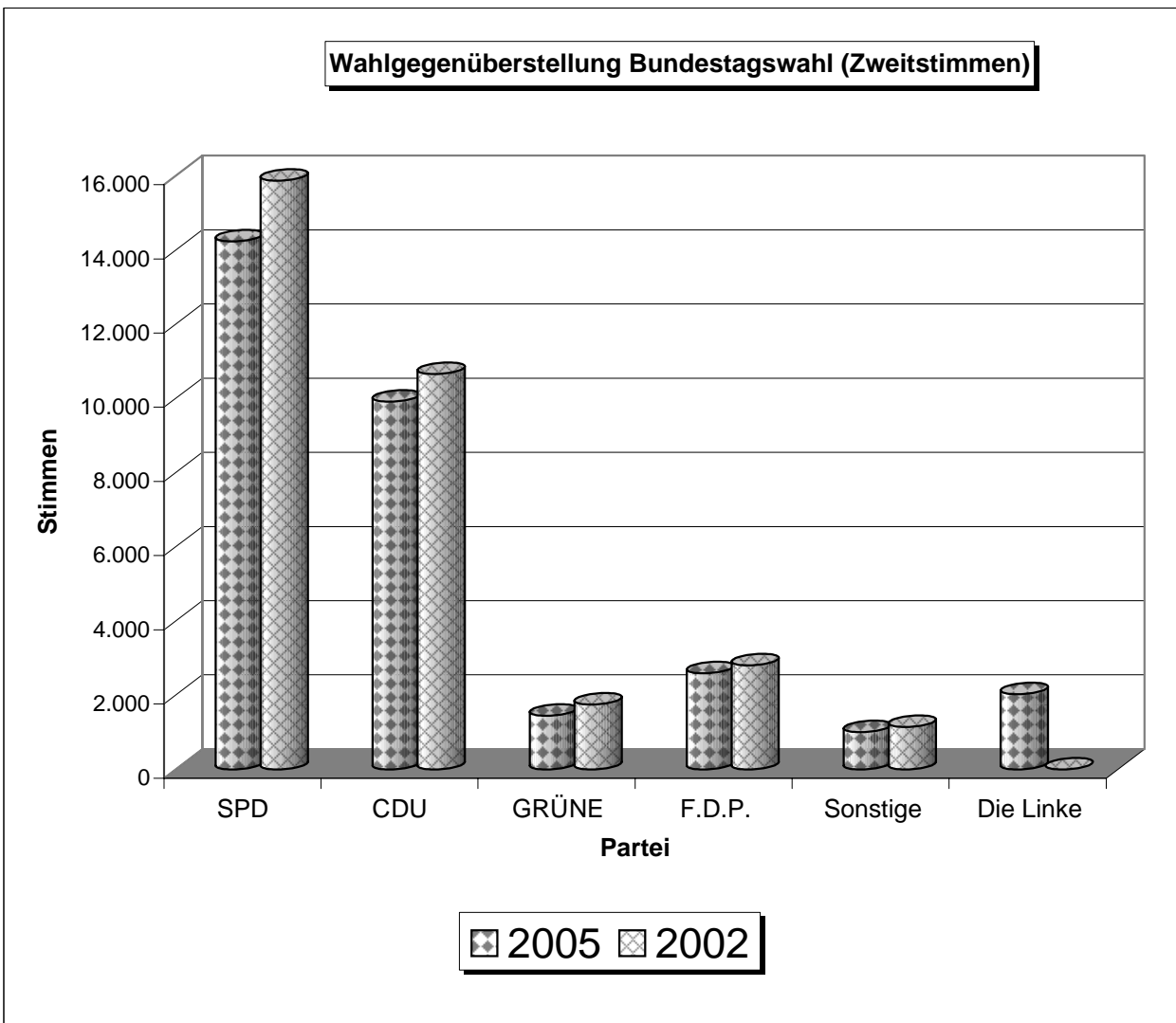

**Bundestagswahl 2005 - Gesamtergebnis Stadt Eschweiler
 Zweitstimmen**

		Partei	Stimmen	%-Anteil
Wahlberechtigte	41.875	SPD	14.237	45,59%
Wähler	31.760	CDU	9.917	31,76%
Wahlbeteiligung in %	75,84%	GRÜNE	1.447	4,63%
gültige Stimmen	31.228	F.D.P.	2.591	8,30%
		Andere	1.007	3,22%
		Die Linke	2.029	6,50%
			31.228	100

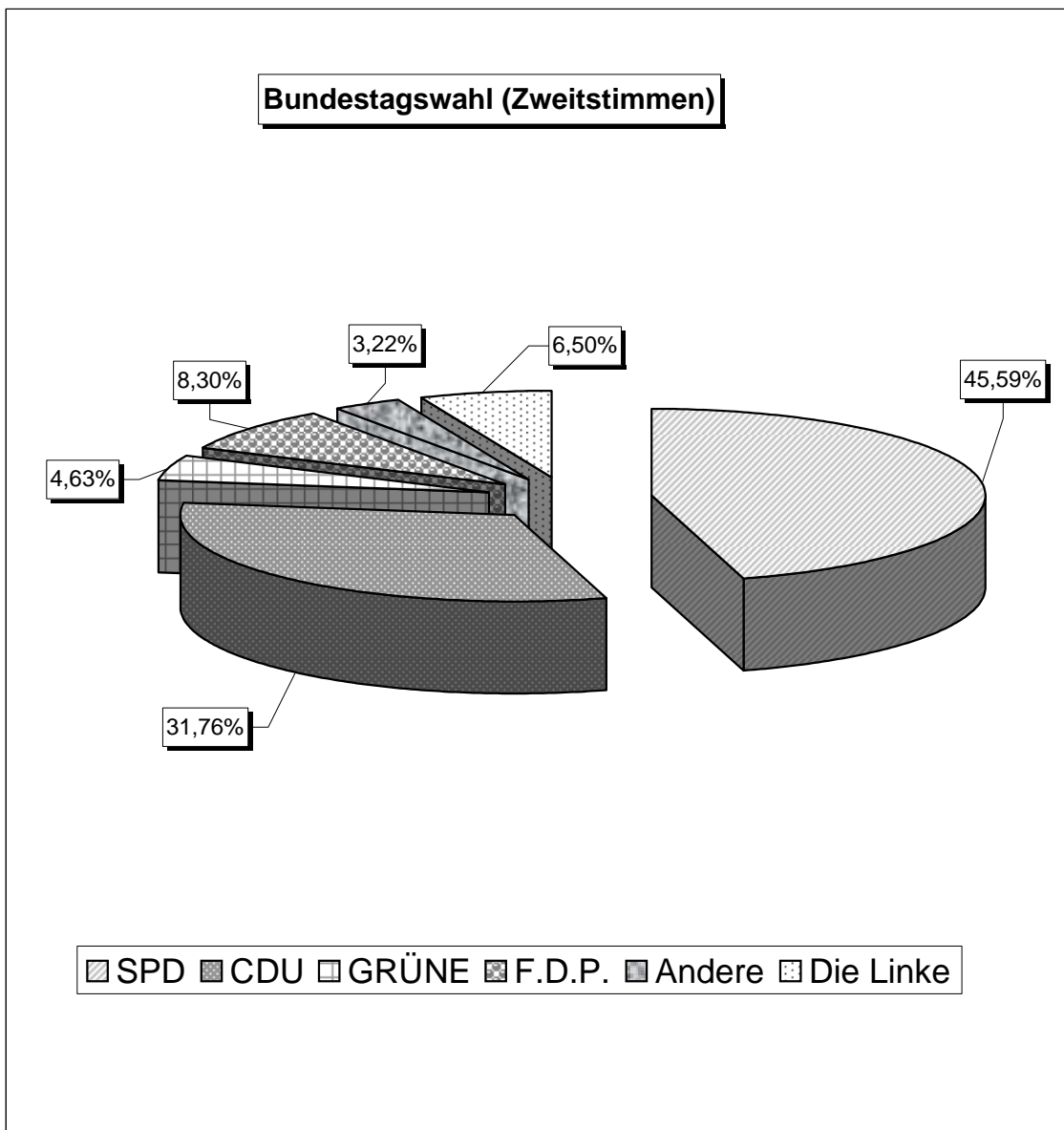

**Wahlgegenüberstellung
 Kommunalwahl Stadtrat**

Stadtrat 1999

Wahlberechtigte	43.336
Wähler	25.014
Wahlbeteiligung in %	57,72
gültige Stimmen	24.553

Stadtrat 2004

Wahlberechtigte	43.870
Wähler	24.935
Wahlbeteiligung in %	56,84
gültige Stimmen	24.012

Partei	Stimmen	% - Anteil	Partei	Stimmen	% - Anteil
SPD	10.952	44,61	SPD	11.471	47,77
CDU	10.103	41,15	CDU	7.910	32,94
UWG	1.436	5,85	UWG	1.994	8,30
GRÜNE	1.015	4,13	GRÜNE	1.373	5,72
F.D.P.	698	2,84	FDP	1.264	5,26
FBE	349	1,42			
	24.553	100		24.012	100

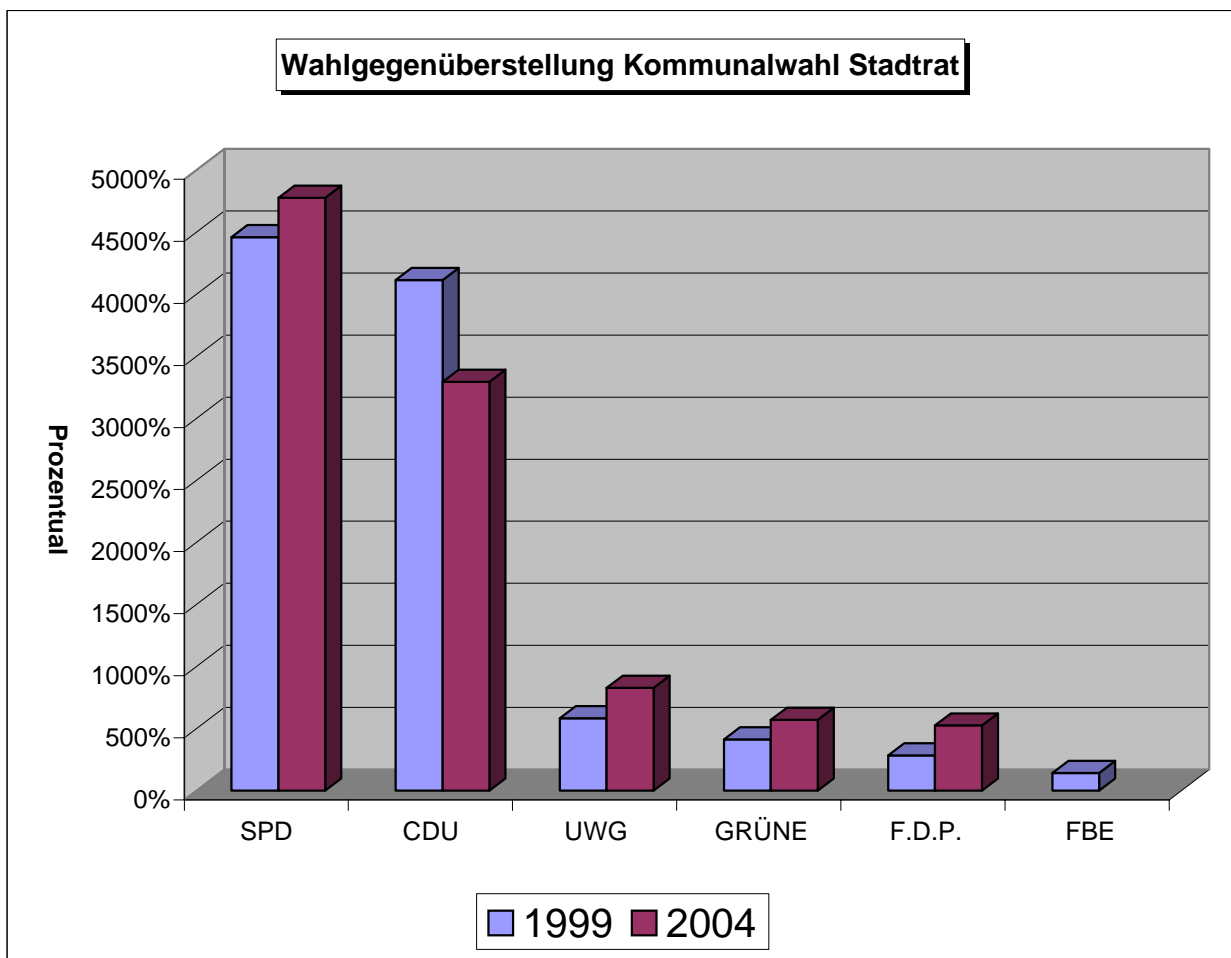

Sitzverteilung Kommunalwahl Stadtrat am 26.09.2004

Wahlberechtigte	43.870	Sitze im Stadtrat	50
Wähler	24.935	bereinigte Gesamtzahl	24.012
gültige Stimmen	24.012	Einzelbewerber	0

Partei	Stimmen	Sitzzahl	Sitze nach		Sitze nach		Sitze gesamt
			ganzen Zahlen	Restzahl	Restzahlen		
SPD	11.471	23,8860	23	0,8860	1		24
CDU	7.910	16,4709	16	0,4709	0		16
UWG	1.994	4,1521	4	0,1521	0		4
GRÜNEN	1.373	2,8590	2	0,8590	1		3
FDP	1.264	2,6320	2	0,6320	1		3
	24.012	50	47	3	3		50

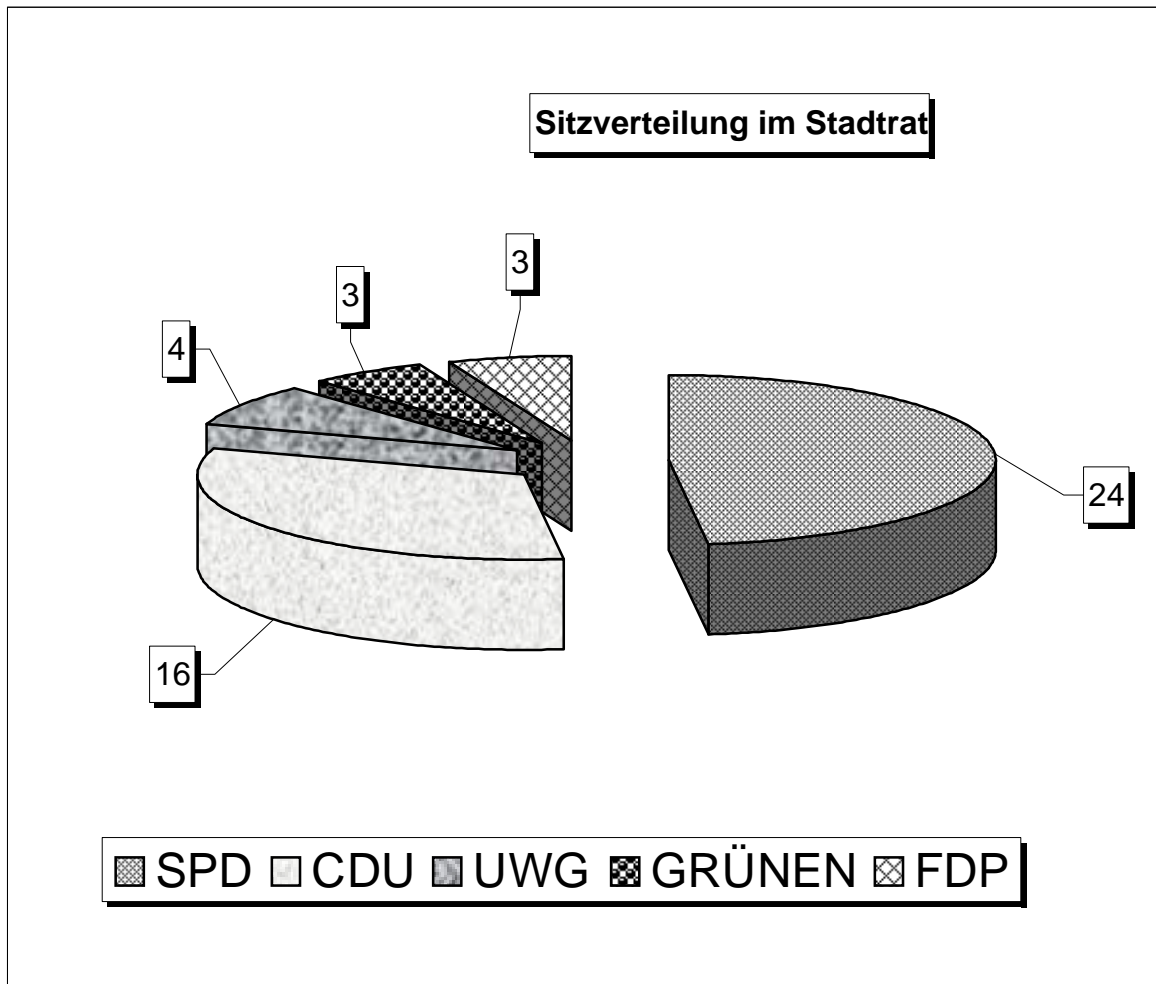

**Kommunalwahl 26. September 2004
 Bürgermeister**

Wahlberechtigte	48.870
Wähler	24.934
Wahlbeteiligung in %	56,84
gültige Stimmen	24.342

Kandidaten	Partei	Stimmen	%-Anteil
Bertram, Rudi	SPD	17.651	72,51
Groß, Manfred	CDU	5.799	23,82
Schürmann, Wilhelm	GRÜNE	892	3,66
		24.342	100

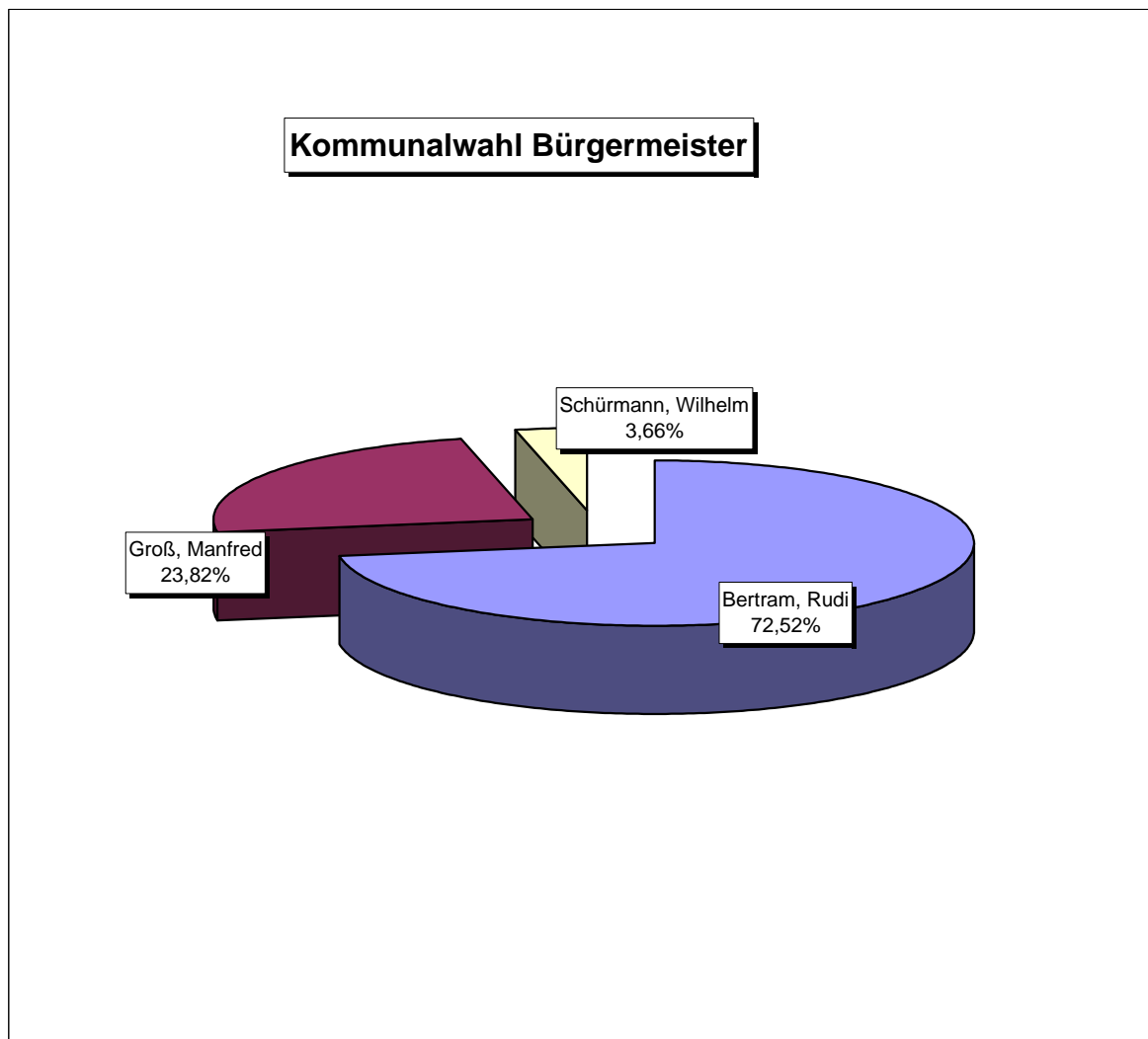

**Wahlgegenüberstellung
 Stadtgebiet Eschweiler
 Kommunalwahl Kreistag**

Kreistag 1999

Wahlberechtigte	43.438
Wähler	25.034
Wahlbeteiligung in %	57,63
gültige Stimmen	24.376

Kreistag 2004

Wahlberechtigte	43.960
Wähler	24.936
Wahlbeteiligung in %	56,72
gültige Stimmen	24.026

Partei	Stimmen	%-Anteil	Partei	Stimmen	%-Anteil
CDU	11.234	46,09	CDU	8.309	34,58
SPD	11.028	45,24	SPD	10.611	44,16
GRÜNE	967	3,97	GRÜNE	1.441	6,00
FDP	750	3,08	FDP	1.376	5,73
REP	0	0,00	REP	660	2,75
UWG	0	0,00	UWG	1.629	6,78
PDS	397	1,63	PDS	0	0,00
	24.376	100		24.026	100

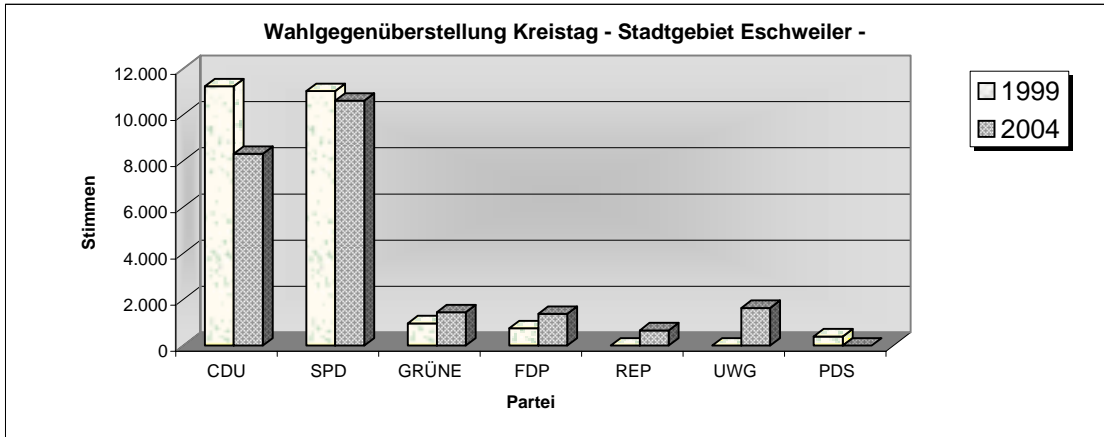

**Sitzverteilung Kommunalwahl 26. September 2004
 Gesamtergebnis Kreis Aachen**

Partei	Stimmen	%-Anteil
CDU	8.309	34,58
SPD	10.611	44,16
GRÜNE	1.441	6,00
FDP	1.376	5,73
REP	660	2,75
UWG	1.629	6,78
Gesamt	24.026	100

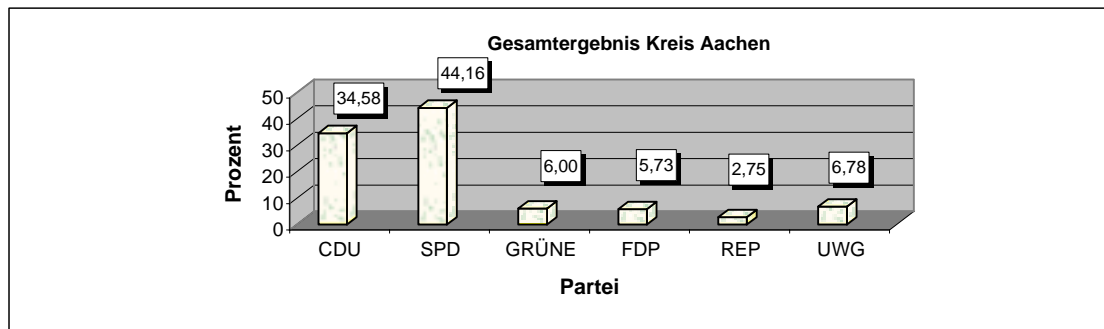

Wahlgegenüberstellung
Kommunalwahl Landrat 26. September 2004
 (bezogen auf das Stadtgebiet Eschweiler)

Kommunalwahl 1999

Wahlberechtigte	43.336
Wähler	25.033
Wahlbeteiligung in %	57,76
gültige Stimmen	24.378

Kommunalwahl 2004

Wahlberechtigte	43.960
Wähler	24.935
Wahlbeteiligung in %	56,72
gültige Stimmen	24.151

Partei	Stimmen	%-Anteil	Partei	Stimmen	%-Anteil
Kandidat CDU	11.827	48,52	Kandidat CDU	9.631	39,88
Kandidat SPD	11.115	45,59	Kandidat SPD	10.960	45,38
Kandidat GRÜNE	825	3,38	Kandidat GRÜNE	1.043	4,32
Kandidat FDP	611	2,51	Kandidat FDP	927	3,84
Kandidat UWG	0	0,00	Kandidat UWG	1.590	6,58
	24.378	100		24.151	100

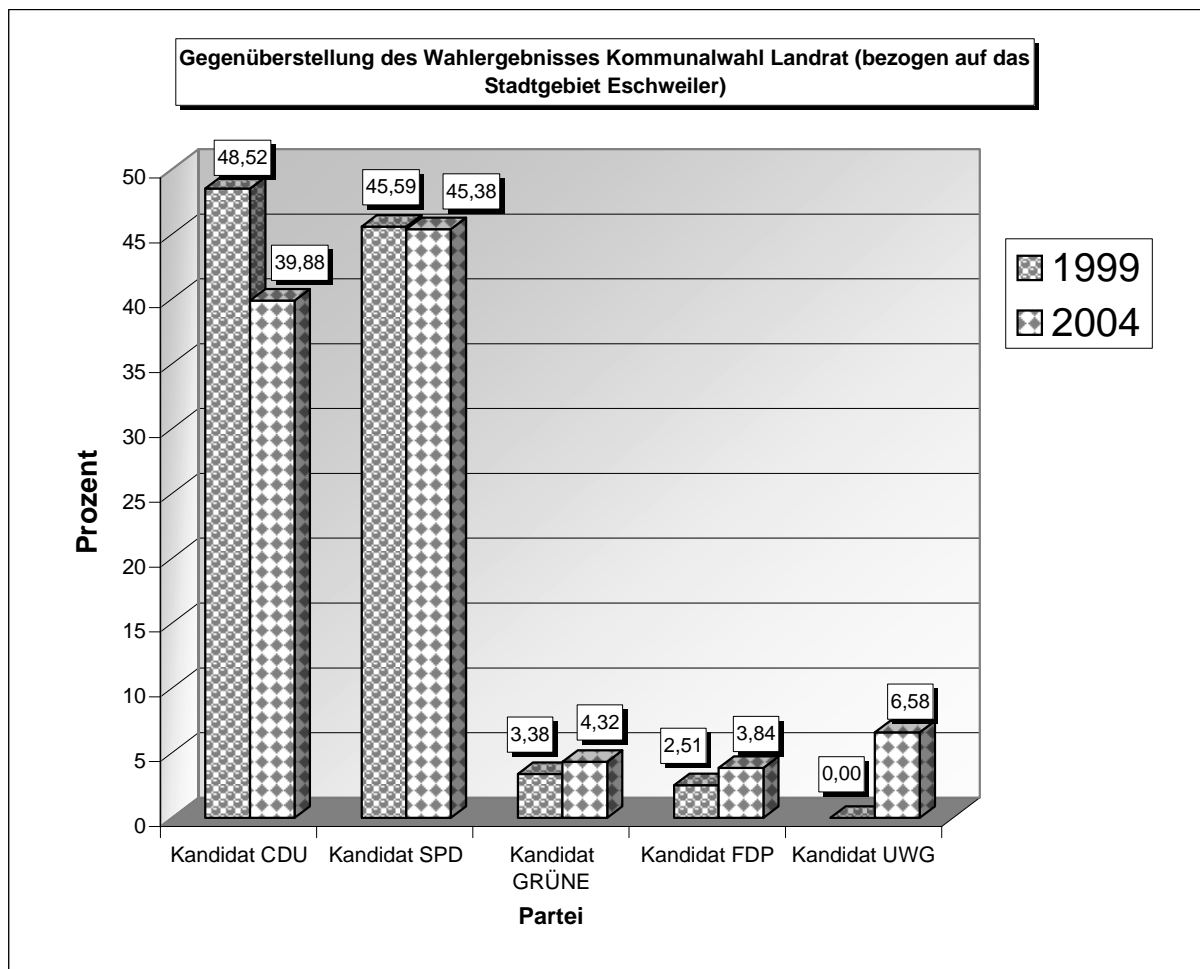

**Wahlgegenüberstellung
 Wahl zum Integrationsrat**

1999

Wahlberechtigte	2.943
Wähler	555
Wahlbeteiligung in %	18,86
gültige Stimmen	549

2004

Wahlberechtigte	3.445
Wähler	476
Wahlbeteiligung in %	13,82
gültige Stimmen	470

Partei	Stimmen	%-Anteil	Partei	Stimmen	%-Anteil
Demokratik Türk			Demokratik		
Islam Listesi	215	39,16	Türk-Islam	204	43,40
SPD	184	33,52	SPD	184	39,15
El Bourakkadi			El Bourakkadi		
Soussi	122	22,22	Soussi	82	17,45
UWG	18	3,28			
El-Amiri	10	1,82			
	549	100		470	100

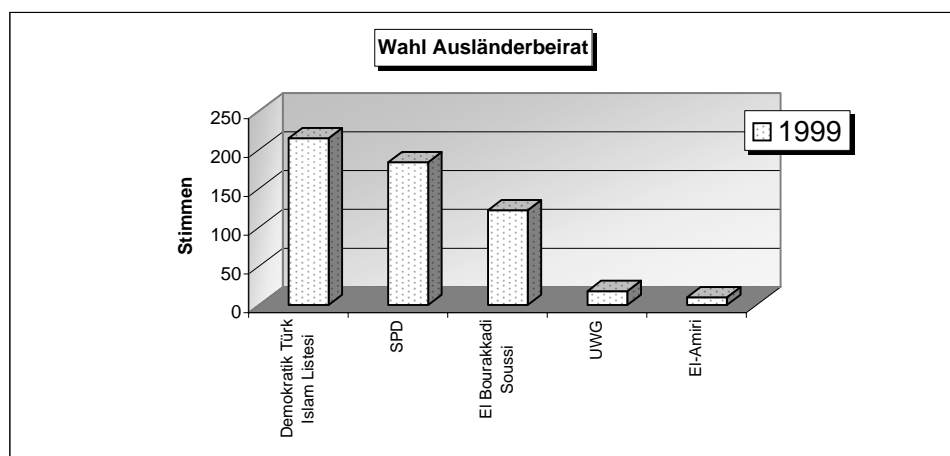
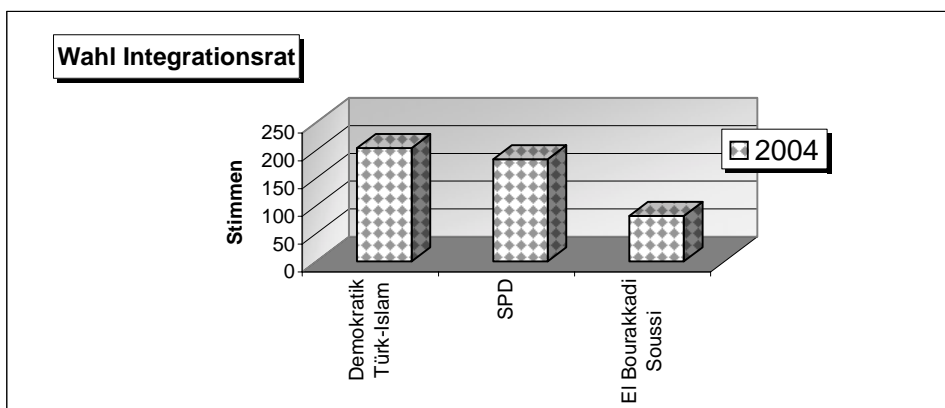

Wahlgegenüberstellung Europawahl

Europawahl 1999

Wahlberechtigte	41.654
Wähler	18.375
Wahlbeteiligung in %	44,11
gültige Stimmen	18.137

Europawahl 2004

Wahlberechtigte	41.736
Wähler	16.562
Wahlbeteiligung in %	39,68
gültige Stimmen	16.074

Partei	Stimmen	%-Anteil	Partei	Stimmen	%-Anteil
SPD	8.296	45,74	SPD	5.380	33,47
CDU	7.947	43,82	CDU	6.919	43,04
GRÜNE	722	3,98	GRÜNE	1.189	7,39
F.D.P.	404	2,23	F.D.P.	997	6,20
Andere	768	4,23	Andere	1.589	9,89
	18.137	100		16.074	100

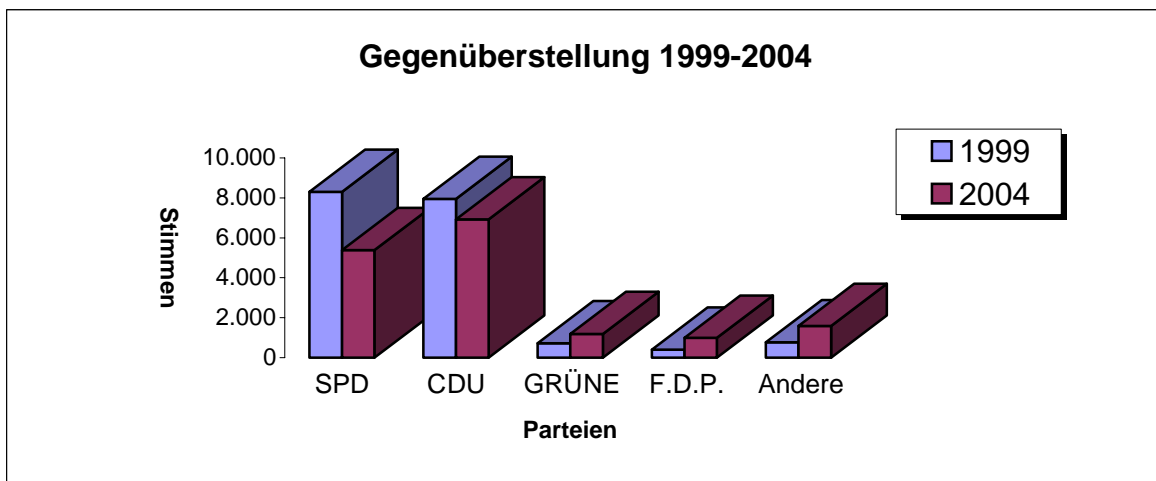

Europawahl 13. Juni 2004

		Partei	Stimmen	%-Anteil
Wahlberechtigte	41.736	SPD	5.380	33,47
Wähler	16.562	CDU	6.919	43,04
Wahlbeteiligung in %	39,58	GRÜNE	1.189	7,39
gültige Stimmen	16.074	F.D.P.	997	6,20
		Andere	1.589	9,89
			16.074	100

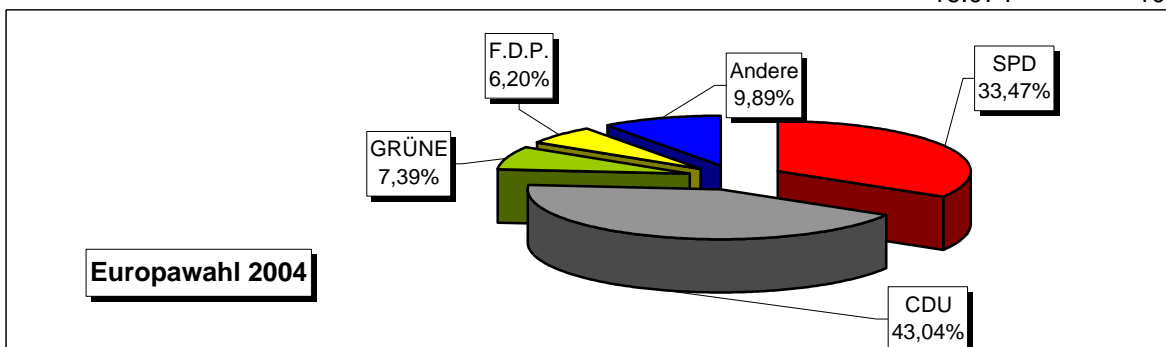

Wahlgegenüberstellung Landtagswahl

Landtagswahl 2000

Wahlberechtigte	41.415
Wähler	23.099
Wahlbeteiligung in %	55,77
gültige Stimmen	22.836

Landtagswahl 2005

Wahlberechtigte	41.781
Wähler	25.316
Wahlbeteiligung in %	60,59
gültige Stimmen	24.864

Partei	Stimmen	%-Anteil
SPD	11.711	51,28
CDU	7.731	33,85
FDP	1.975	8,65
GRÜNE	837	3,67
REP	332	1,45
PDS	250	1,09
Unabhängige Bürger	0	0,00
NPD	0	0,00
ödp	0	0,00
WASG	0	0,00
	22.836	100

Partei	Stimmen	%-Anteil
SPD	10.607	42,66
CDU	10.369	41,70
FDP	1.290	5,19
GRÜNE	889	3,58
REP	240	0,97
PDS	239	0,96
Unabhängige Bürger	275	1,11
NPD	348	1,40
ödp	121	0,49
WASG	486	1,95
		100

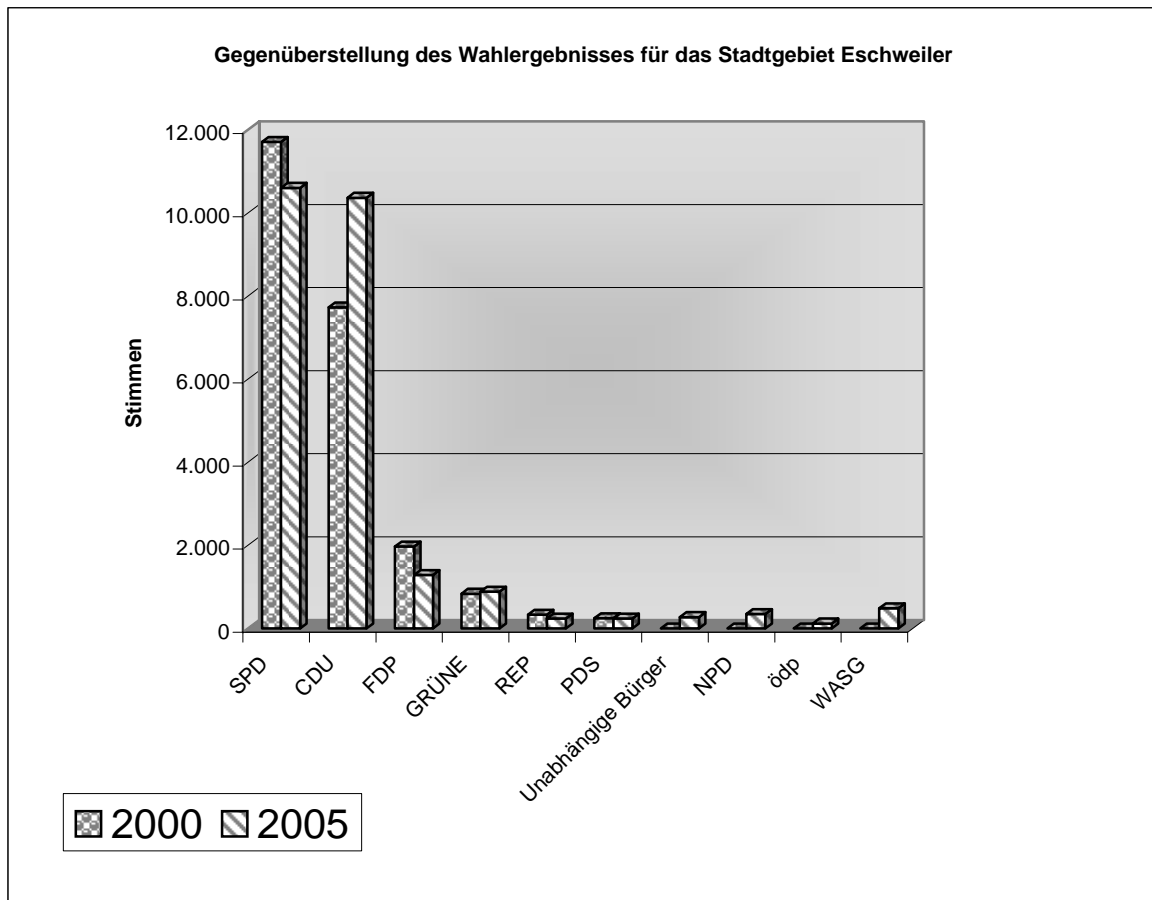

Stadt Eschweiler
Statistischer Jahresbericht 2008
Teil II: Wahlen und Stadtrat

Landtagswahl 2005

Wahlberechtigte	41.781
Wähler	25.316
Wahlbeteiligung in %	60,59
gültige Stimmen	24.864

Partei	Stimmen	%-Anteil
SPD	10.607	42,66
CDU	10.369	41,70
FDP	1.290	5,19
GRÜNE	889	3,58
REP	240	0,97
PDS	239	0,96
Unabhängige Bürger	275	1,11
NPD	348	1,40
ödp	121	0,49
WASG	486	1,95
	24.864	100

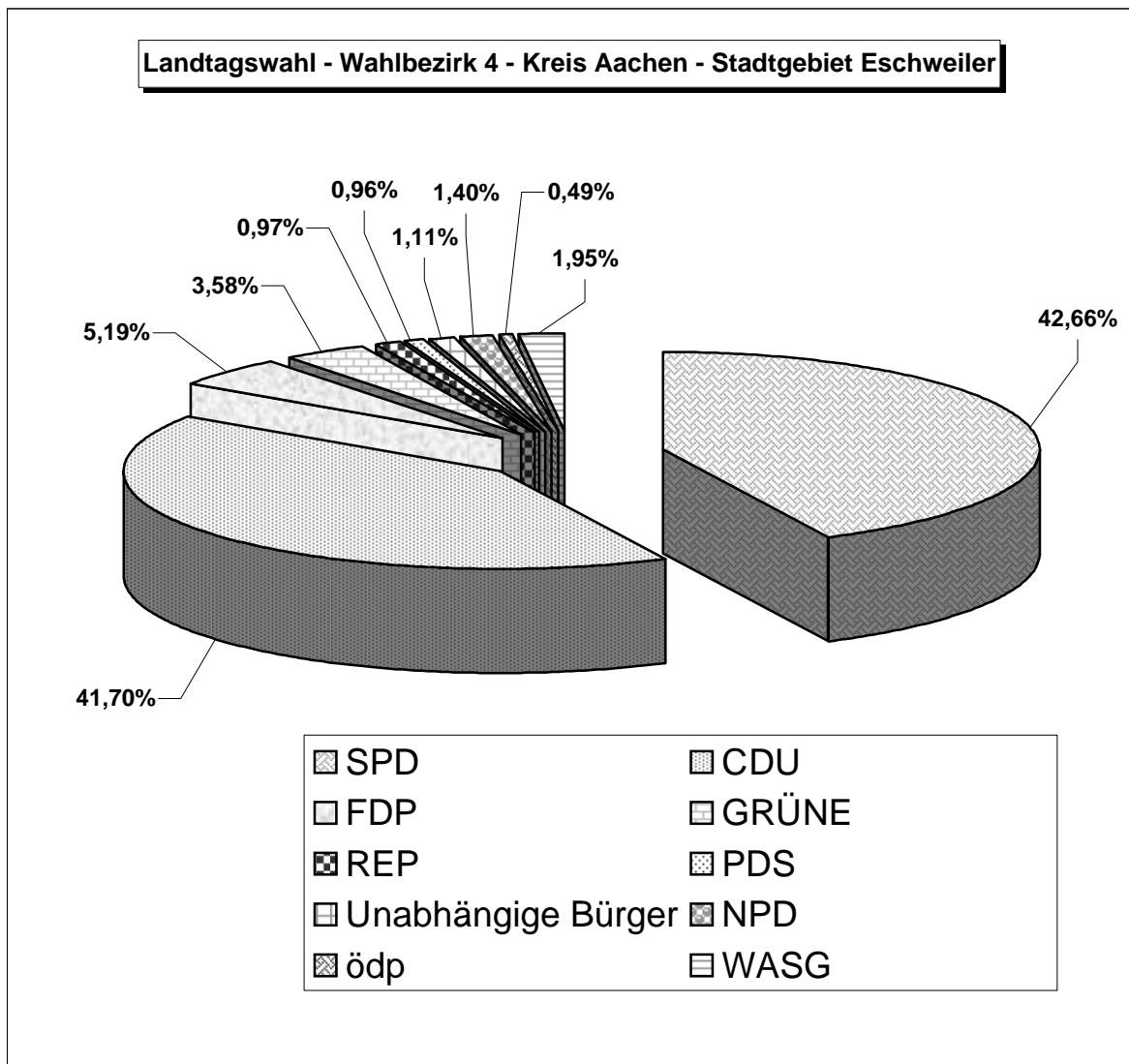

Quelle: Organisationsamt und Wahlamt

Schulen, Kultur, Sport

Schulform	Anzahl	Anzahl Schüler	
		2008	2007
Grundschulen	11	2.133	2.207
Hauptschulen	2	551	580
Realschule	1	966	987
Gymnasium	1	1.147	1.127
Förderschule	1	193	187
Gesamtschule	1	1.089	1.090

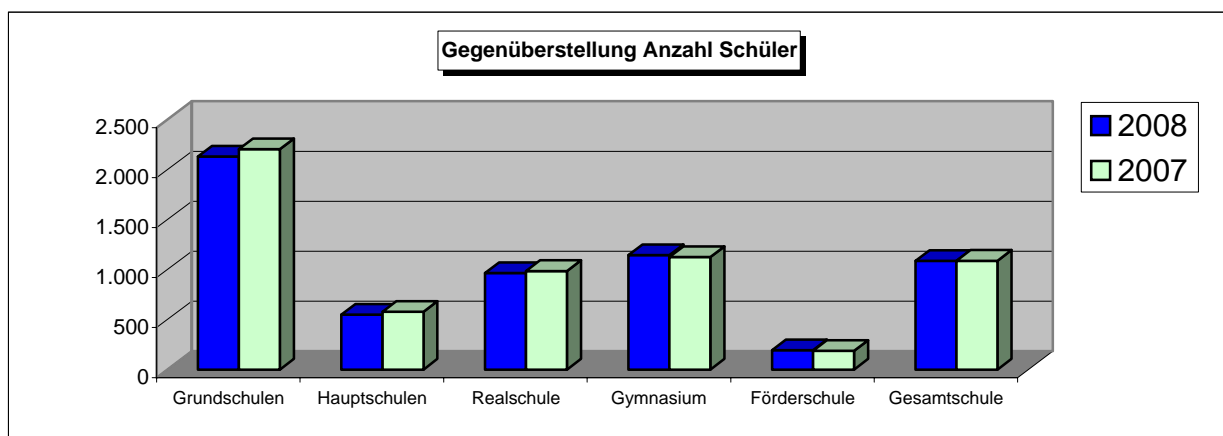

1. Jugendverkehrsschule

Zusätzlich gibt es noch einige nicht-städtische Schulen in Eschweiler: Bischöfliche Liebfrauenschule (Schulform: Gymnasium), Schulträger: Bistum Aachen; Berufskolleg Eschweiler, Schulträger: Kreis Aachen; Schule für Sprachbehinderte, Schulträger: Kreis Aachen; Schule für Erziehungshilfe, Schulträger: Kreis Aachen

Ausgestellte Schülerjahreskarten bzw. School- & Funtickets	2008	2007
Städtisches Gymnasium	363	331
Realschule Patternhof	301	305
Gesamtschule Waldschule	673	650
Gemeinschaftshauptschule Dürwiß	70	56
Gemeinschaftshauptschule Stadtmitte	42	40
Förderschule/Willi-Fährmann-Schule	26	24
Gesamt	1.475	1.406
Grundschulen		
KGS Kinzweiler	2	0
KGS Bohl	0	0
KGS Bergrath	23	20
KGS Dürwiß	22	28
KGS Eduard-Mörke	6	7
KGS Don-Bosco-Schule	12	9
KGS Röhe	3	0
KGS Barbaraschule	16	10
GGs Weisweiler	1	0
EGS Stadtmitte	5	12
KGS Röthgen	0	0
Gesamt	90	86
Schülerbeförderungskosten insgesamt (einschl. Schülerspezialverkehr und Turn-/Schwimmfahrten)	2008	2007
	665.636,14 EUR	685.393,15 EUR

Stadt Eschweiler
Statistischer Jahresbericht 2008
Teil III: Schulen, Kultur, Sport

Kulturelle Einrichtungen	Anzahl
Musikschule	1
Heimat-/Handwerksmuseum mit Dauer-Sonderausstellung zum Brauchtum Karneval	1
Kino mit drei Sälen	1
Stadtbücherei	1
Bistro Talbahnhof sowie Biergarten mit wechselndem Programm	1

Kulturelle Veranstaltungen	2008	2007
Ausstellungen im Rathaus	9	7
Ausstellungen im Kulturzentrum	4	5
Aufführungen des Grenzlandtheaters	8	8
Konzerte der Städt. Musikgesellschaft e.V.	2	2
Stadtfest	2	3
Kirmessen	1	2
Tag des Karnevals	1	1

Kulturtreibende Vereine	2008	2007
Städt. Musikgesellschaft e.V.	1	1
Gesangvereine	19	19
Kirchenchöre	12	12
Instrumentalvereine	9	9
Fafarencorps/Spielmannszüge	24	24
Theaterverein	1	1
Karnevalskomitee	1	1
Karnevalsvereine	21	22
Schützenbruderschaften/-gesellschaften (inkl. Bezirksverband)	17	17
Kunstverein	1	1
Geschichtsverein	1	1
Interessengemeinschaften	7	8
Sonstige	26	24
Gesamt	140	140

Quelle: Amt für Schulen, Sport und Kultur

Volkshochschule Eschweiler

Einnahmen (Angaben basierend auf KLR)	2008		2007	
	Euro	%-Anteil	Euro	%-Anteil
Leistungsentgelte	463.190	61%	374.010	55%
Städt. Zuschuss	157.940	21%	169.404	25%
Landeszuweisungen	128.217	17%	128.217	19%
Sonstiges, Werbung	8.569	1%	8.986	1%
Gesamteinnahmen	757.916	100%	680.617	100%

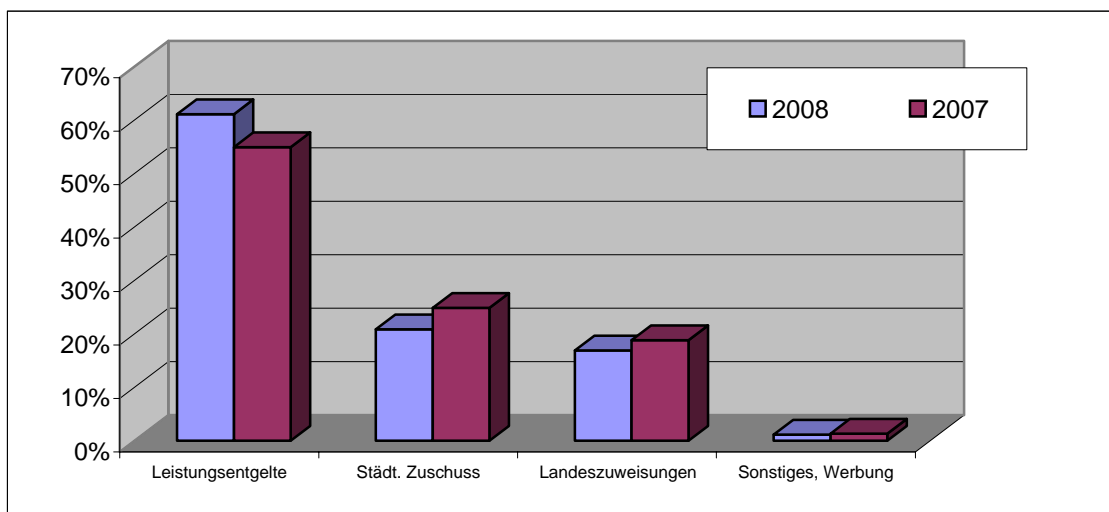

Ausgaben (basierend auf KLR-BAB)	2008		2007	
	Euro	%-Anteil	Euro	%-Anteil
Personalausgaben	316.248	42%	274.993	41%
Honorare	262.139	35%	231.653	34%
Geschäfts-/Sachausgaben	50.535	7%	42.134	6%
EDV	18.125	2%	21.874	3%
Lehrmaterial	12.548	2%	13.956	2%
Innere Verrechnungen	92.326	12%	88.352	13%
Kalkulatorische Kosten	5.995	1%	7.745	1%
Gesamtausgaben	757.916	100%	680.707	100%

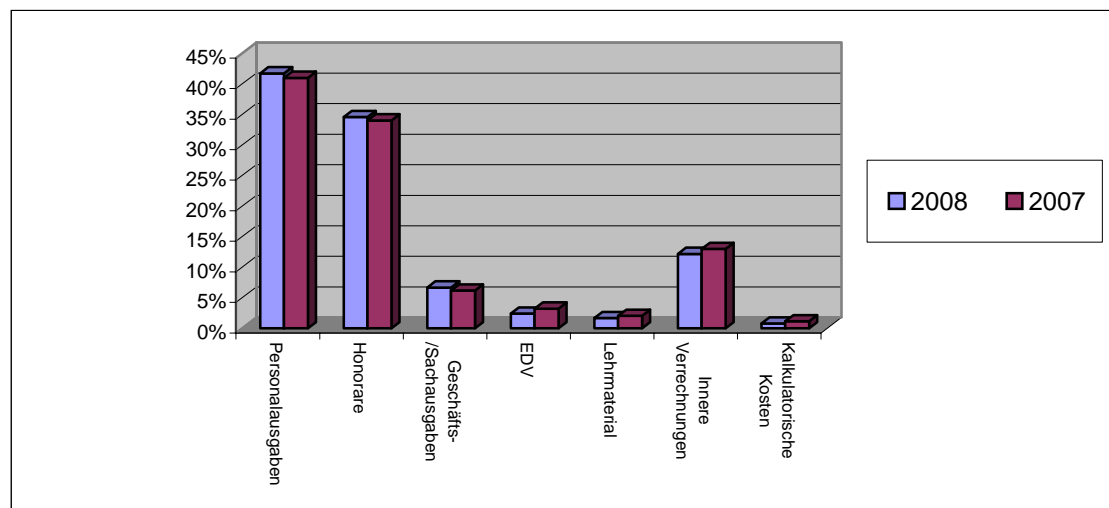

Teilnehmerstruktur 2008

	Teilnehmer	%-Anteil
Vollzahler	9.087	92,2
Sonstige Ermäßigung	435	4,4
ALG II bzw. Grundsicherung	333	3,4
Gesamtteilnehmerzahl	9.855	100

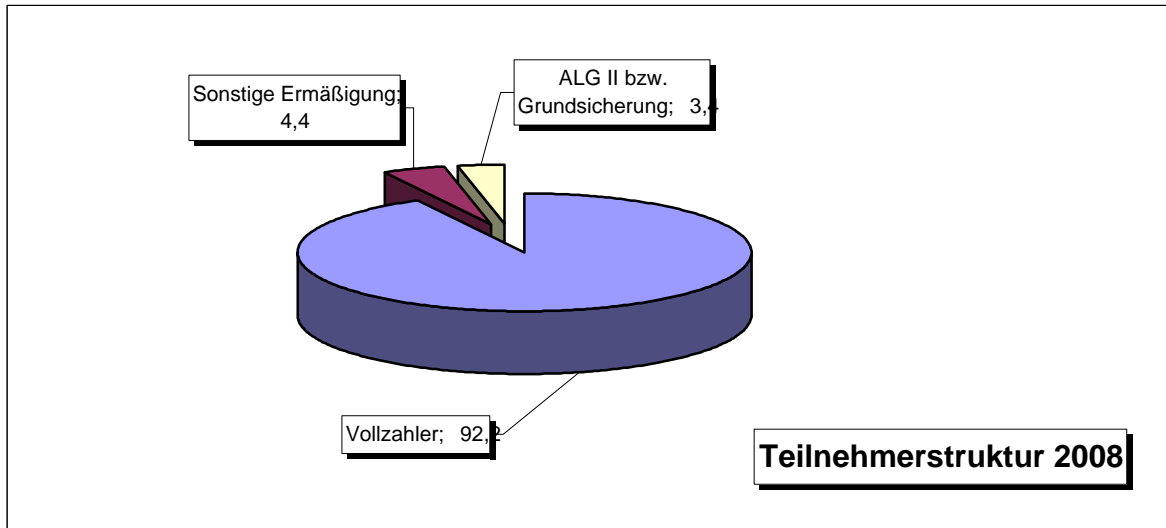

Teilnehmerstruktur 2007

	Teilnehmer	%-Anteil
Vollzahler	9.161	92,1
sonstige Ermäßigungen	419	4,2
ALG II/Grundsicherung	364	3,7
Gesamt	9.944	100

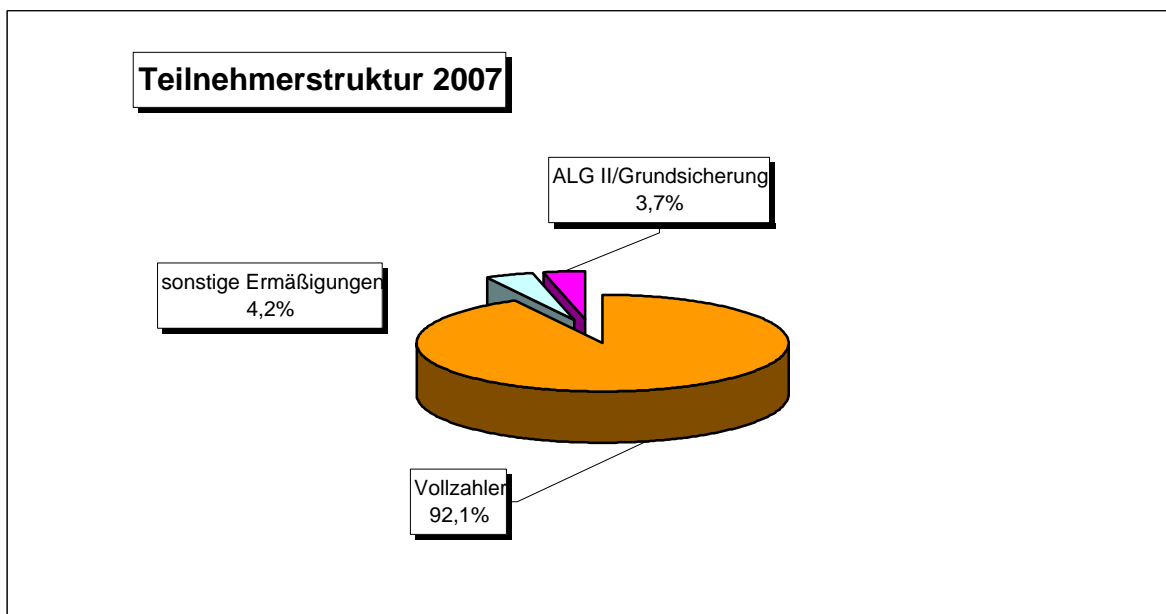

Unterrichtsstunden nach Fachbereichen

	2008	2007
Sprachen	22%	22%
Gesundheit	23%	23%
EDV	4%	7%
Kultur	7%	7%
Politik	5%	4%
Pädagogik	2%	3%
Alpha	2%	2%
HSA-Lehrgang	6%	11%
Integration u. Deutschkurse	28%	21%
Mitarbeiter-/Firmenschulung	1%	2%

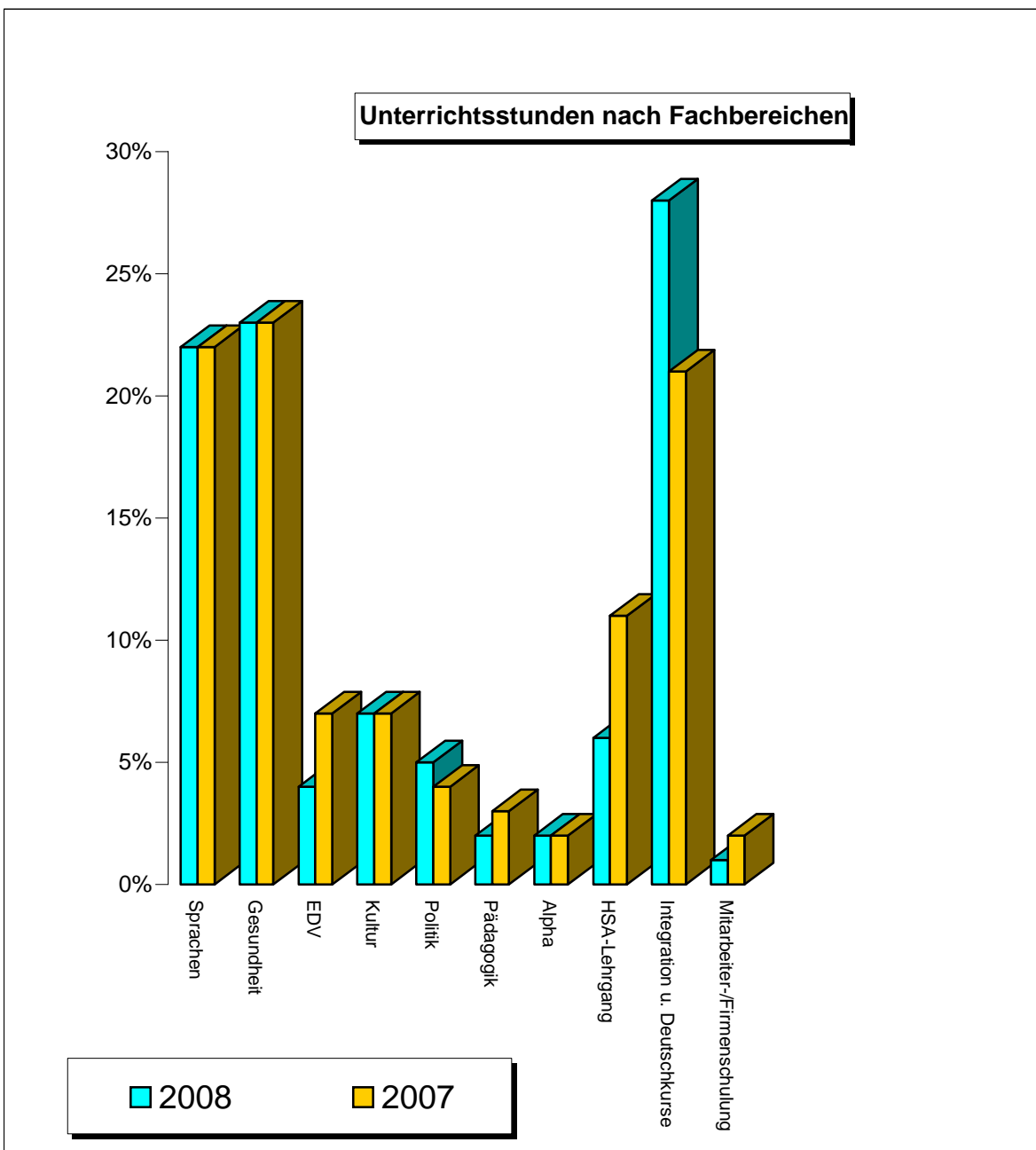

Stadt Eschweiler
Statistischer Jahresbericht 2008
Teil III: Schulen, Kultur, Sport

Mindereinnahmen durch Ermäßigungen 2008

	Euro	%-Anteil
Sonstige Ermäßigungsgründe	6.778	11
ALG II od. Grundsicherung	48.565	78
Arbeitslosengeld	6.269	10
Mehrfachbeleger	360	1
Gesamt	61.972	100

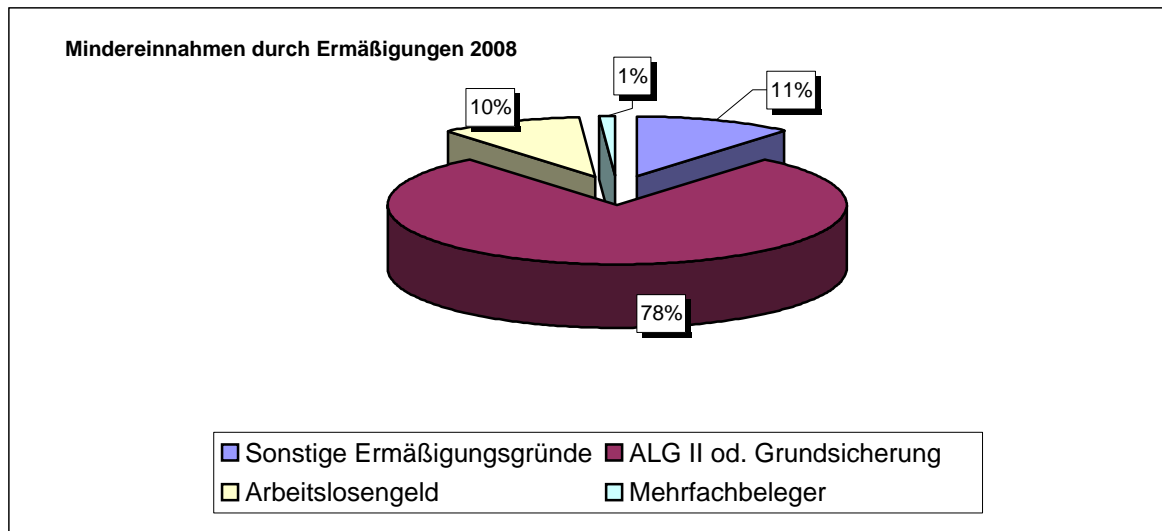

Mindereinnahmen durch Ermäßigungen 2007

	Euro	%-Anteil
Sonstige Ermäßigungsgründe	8.035	13
ALG II / Grundsicherung	46.912	79
Arbeitslosengeld	4.361	7
Mehrfachbeleger	433	1
Gesamt	59.741	100

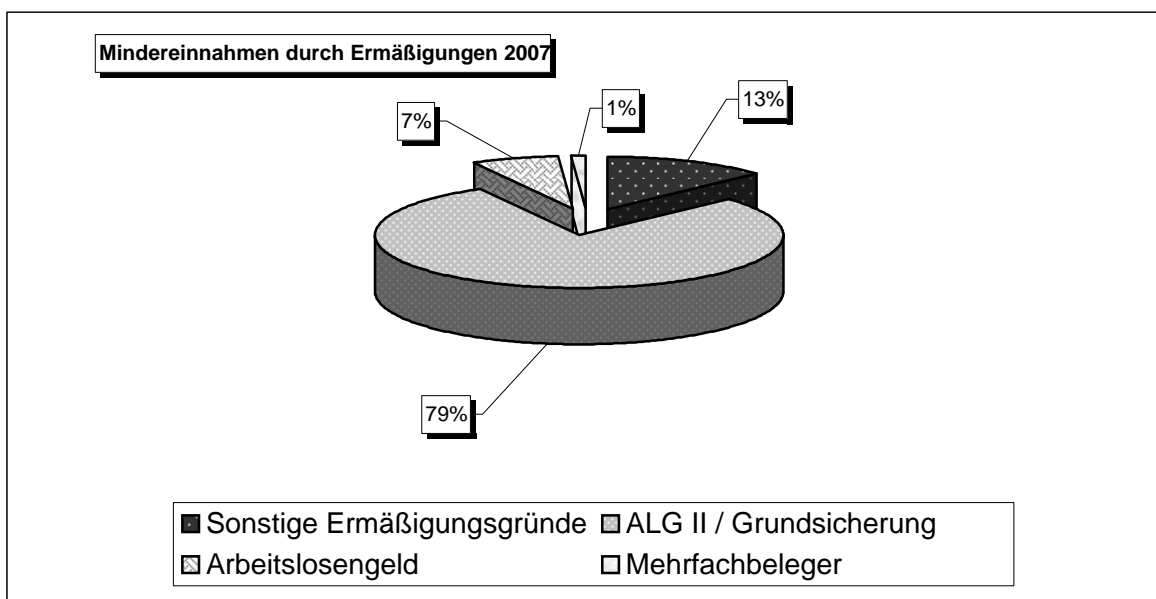

Stadt Eschweiler
Statistischer Jahresbericht 2008
Teil III: Schulen, Kultur, Sport

Altersstruktur 2008

Kinder	2%
bis 18 Jahre	4%
18 - 24 Jahre	4%
25 - 34 Jahre	10%
35 - 49 Jahre	24%
50 - 64 Jahre	18%
über 65 Jahre	14%
ohne Angabe	5%
TN Einzelveranstaltungen	19%

Altersstruktur 2007

Kinder	4%
bis 18 Jahre	4%
18-24 Jahre	3%
25-34 Jahre	8%
35-49 Jahre	24%
50-64 Jahre	18%
über 65 Jahre	12%
ohne Angabe	5%
TN Einzelveranstaltungen	22%

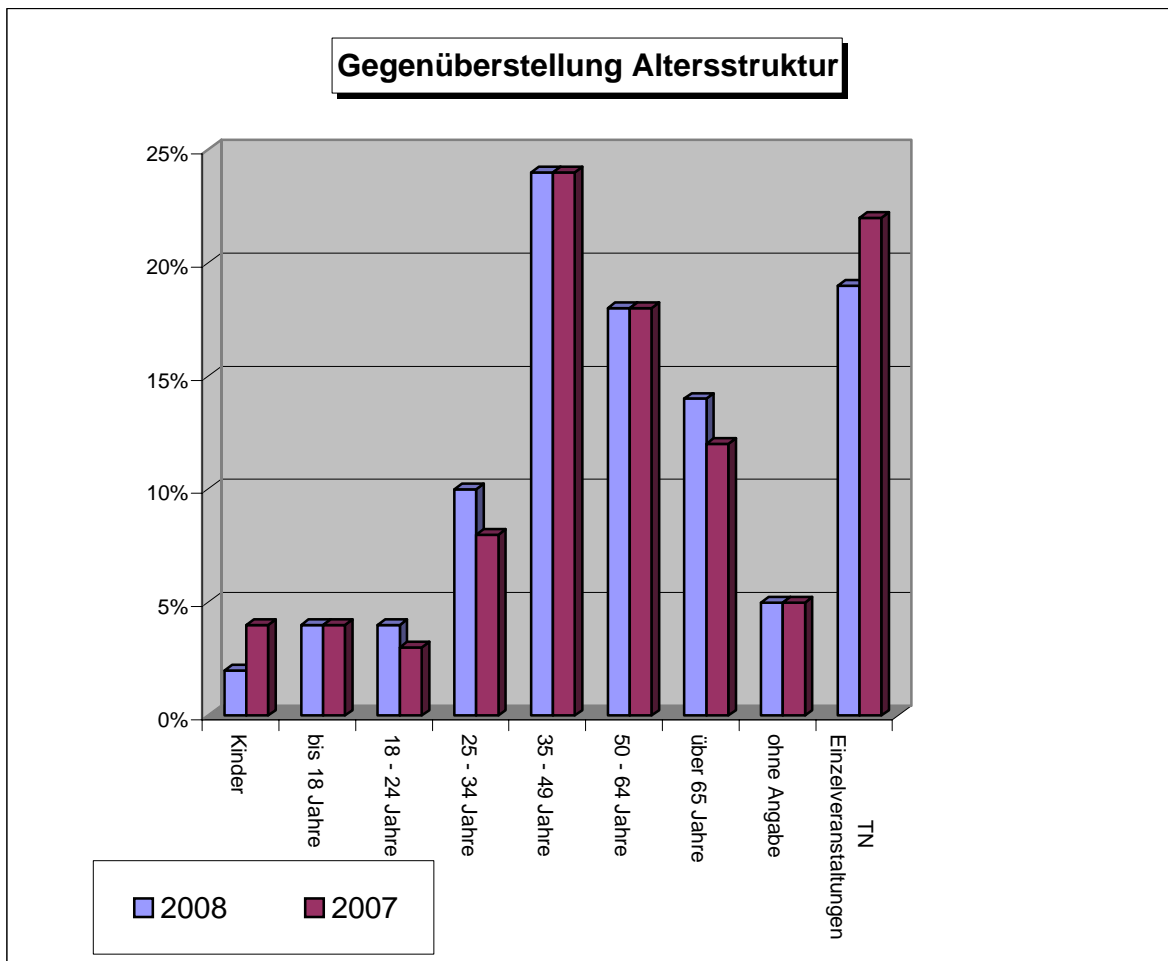

Stadt Eschweiler
Statistischer Jahresbericht 2008
Teil III: Schulen, Kultur, Sport

Finanzierungsanteile 2001 - 2007 (Angaben ab 2003 basierend auf Betriebsergebnis nach Kosten-Leistungs-Rechnung - KLR-BAB -)

	2002	2003	2004	2005	2006	2007	2008
Landeszuweisung	180.160	171.152	151.316	151.704	144.127	128.217	128.217
Städt. Zuschuss	206.770	227.538	198.940	159.576	146.183	169.404	157.940
Leistungsentgelte	213.175	265.819	279.959	300.172	330.103	374.010	463.190

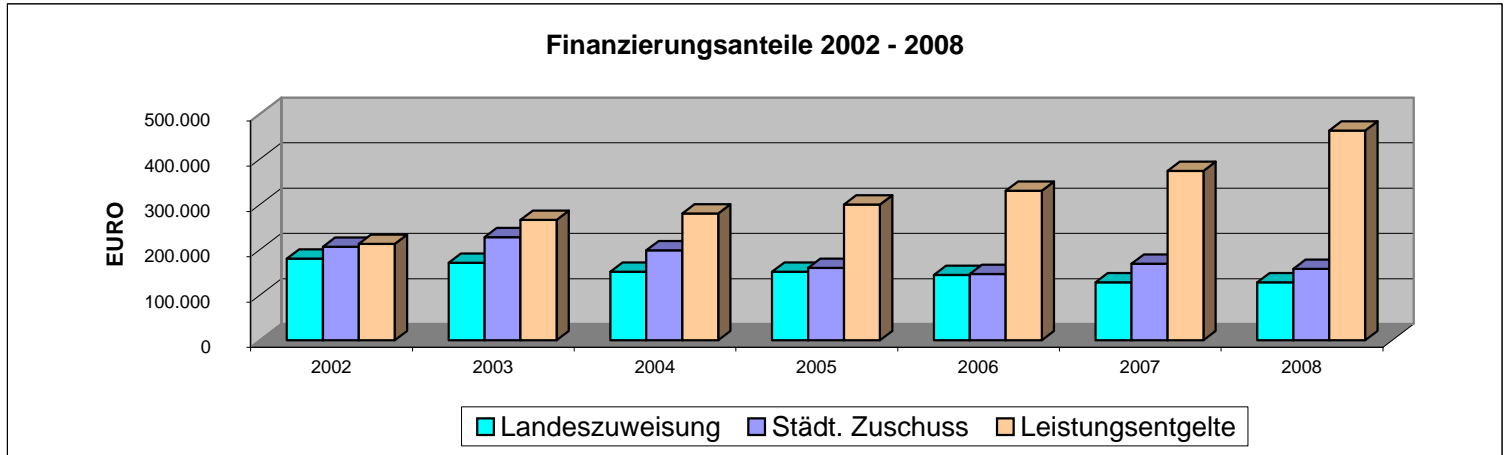

Deckungsgrad Dozentenhonore/Teilnehmerentgelte 2001 - 2007

(Angaben ab 2003 basierend auf Betriebsergebnis nach Kosten-Leistungs-Rechnung (KLAR-BAB))

	2002	2003	2004	2005	2006	2007	2008
Dozentenhonore	182.726	154.581	163.703	186.260	221.496	231.563	262.139
Leistungsentgelte	213.175	265.819	279.959	300.172	330.103	374.010	463.190

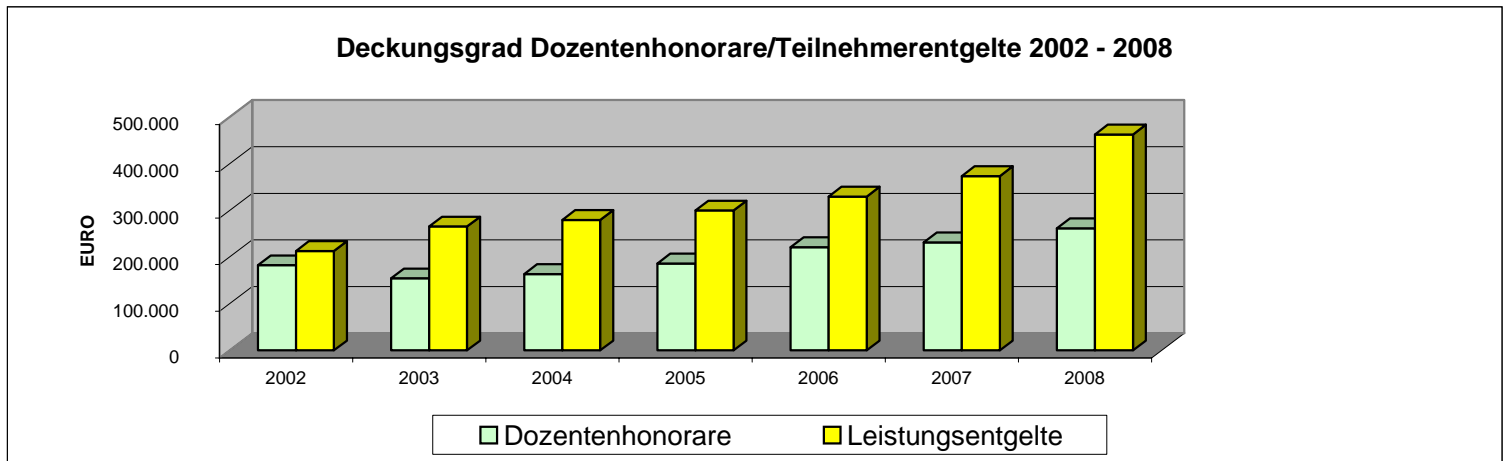

Quelle: Volkshochschule

Stadt Eschweiler
Statistischer Jahresbericht 2008
Teil III: Schulen, Kultur, Sport

Angebote der Stadtbücherei

Medienbestand	2008		2007	
	Anzahl	%-Anteil	Anzahl	%-Anteil
Sachbücher (inkl.Info-Bestand - u. Zeitschriften)	18.616	42,4	18.408	42,0
Romane	9.608	21,9	9.717	22,2
Kinderbücher	9.573	21,8	9.734	22,2
Kassetten/CD' s/CD-ROM	4.728	10,8	4.682	10,7
Videos/DVD	1.240	2,8	1.127	2,6
Spiele	140	0,3	139	0,3
Medienbestand insgesamt	43.905	100	43.807	100

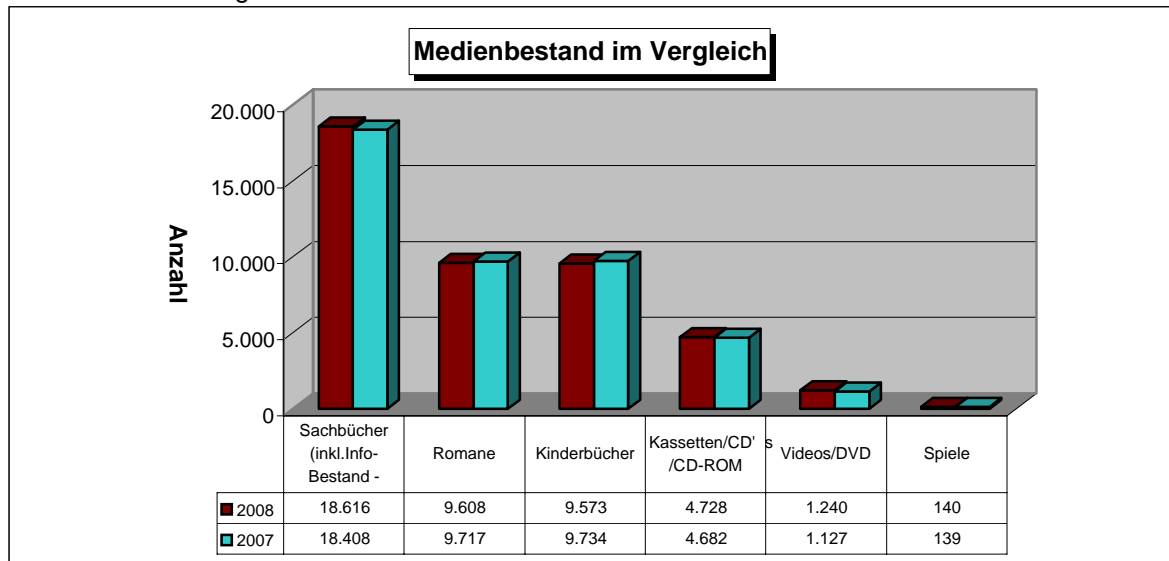

Ausleihstatistik

	2008	2007	Zu-/Abnahme in %
Sachbücher / Zeitschriften	20.141	21.004	+ 2,0
Romane	27.670	28.066	+ 3,5
Kinderbücher	30.299	29.342	+ 28,4
Kassetten / CD' s /CD-ROM	19.850	20.277	+ 1,1
DVD' s	6.652	5.315	+ 39,0
Spiele	511	598	+ 4,2
Ausleihen insgesamt	105.123	104.602	+ 10,1

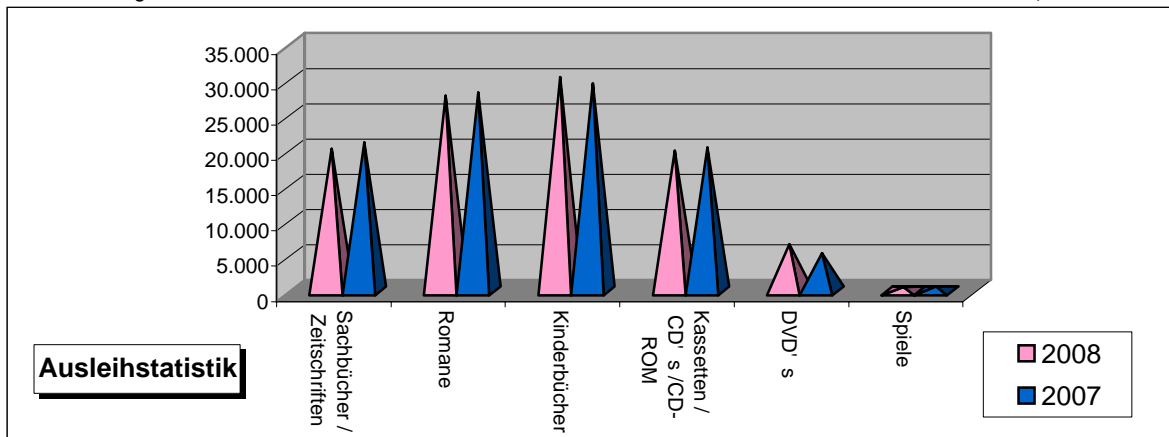

Leser und Besucherstatistik

	2008	2007	Zu-/Abnahme in %
Aktive Leserinnen und Leser	4.001	3.992	+ 0,2
Neuanmeldungen	1.066	1.058	+ 0,8
Besucherinnen und Besucher	57.127	56.138	+ 1,7

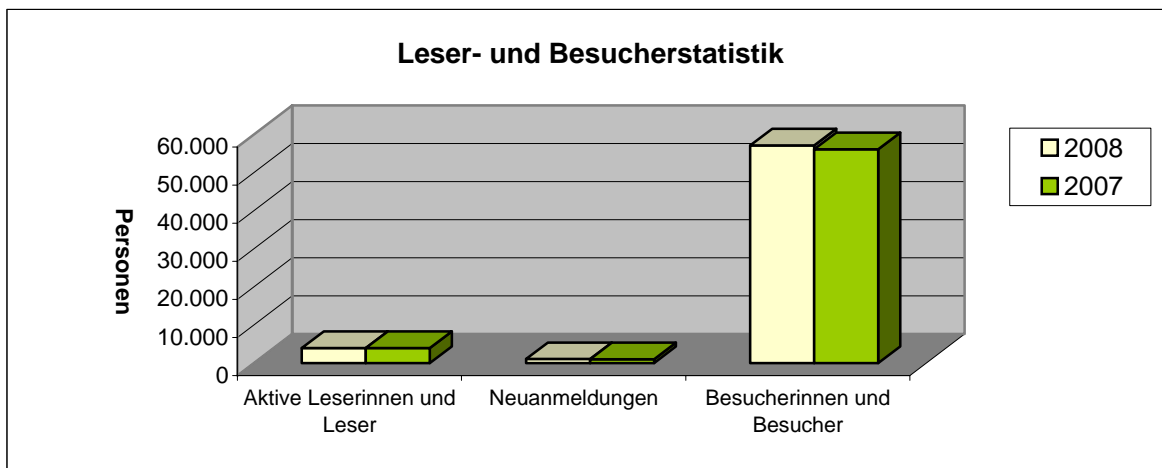

Zusammensetzung der aktiven Leserinnen und Leser nach Altersgruppen (in 2008)

0 - 12 Jahre	35,7%
13 - 17 Jahre	13,9%
18 - 24 Jahre	7,2%
25 - 44 Jahre	18,9%
45 - 59 Jahre	13,4%
über 60 Jahre	8,0%
Organisationen	3,0%

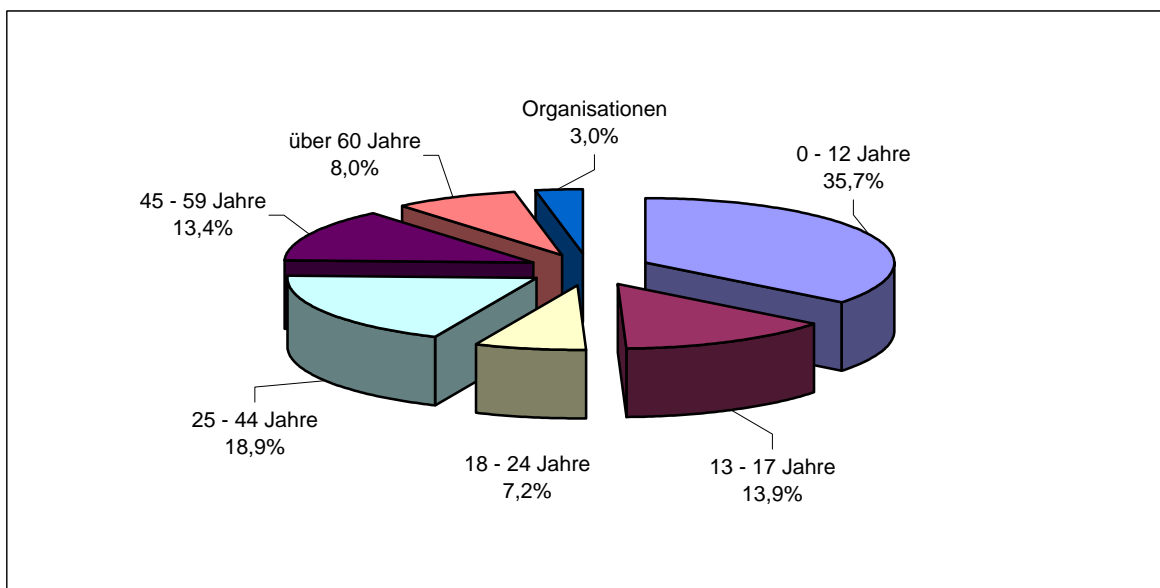

Quelle: Stadtbücherei

Sportanlagen

Bäder

Hallenbad Eschweiler, Jahnstraße

Das Hallenbad Jahnstraße, Tel. 02403/505430, verfügt über ein Mehrzweckbecken (25m x 12,5 m) mit einer Wassertiefe von 1,80 m bis 4,65 m, das mit 2 Gegenstromanlagen sowie einem API-Ball für das Wellenbad ausgestattet ist. Das Wellenbad findet zu jeder Stunde ca. 15 Min. lang statt. Darüber hinaus führt eine 60 m lange Wasserrutsche in das Mehrzweckbecken. Des Weiteren befindet sich im Hallenbad Jahnstraße ein Erlebnisbecken (12,5 m x 6,60 m) mit einer Wassertiefe von 0,80 m - 1,25 m. In diesem Becken sind 3 Massagedüsen, 1 Unterwasserliege-bucht sowie 1 Unterwassermassagebank installiert. Zudem ist ein Warmwasserpool mit einem Durchmesser von 1,5 m und einer Wassertemperatur von 34 Grad Celsius vorhanden. Für die " Kleinen" ist daneben auch ein Kleinkinderplanschbecken (7 m x 3,30 m) mit einer Wassertiefe von 30 cm vorhanden, das mit einer Schlange, einer Schildkröte, einem Wasserfall, 3 Spritzdüsen und einer Kleinkinderrutsche zum Spielen einlädt. Die Sprunganlage des Bades besteht aus einer 3 m-Plattform sowie einem 1 m-Sprungbrett. Für Kinder ab 6 Jahren werden Schwimmkurse (10 Std. = 77,- €) sowie Wassergymnastik (Teilnahme kostenlos) angeboten. Einzelheiten zu diesen Kursen (Kurstage, Uhrzeiten pp.) können bei den MitarbeiterInnen des Bades unter Tel. 02403/505430 abgefragt werden.

Besucherzahlen des Hallenbades Eschweiler, Jahnstraße

31.12.2007	31.12.2008
135.953	87.080

Schließung Hallenbad aufgrund Sanierungsarbeiten ab dem 23.10.2007

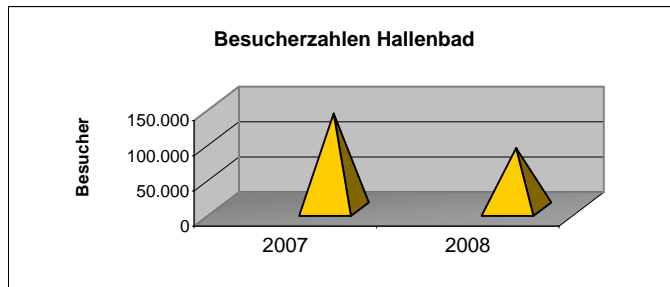

Freibad Eschweiler-Dürwiß, Zum Blaustein-See

Das Freibad Dürwiß, Tel. 02403/52400, verfügt über ein Sportbecken (33,3 m x 15 m) mit einer Wassertiefe von 1,20 m - 1,65m, ein Lehrschwimmbecken (25 m x 12,5 m) mit einer Wassertiefe von 0,60 m - 1,25 m, ein Kinderplanschbecken (11 m x 11 m) mit einer Wassertiefe von 0 m - 0,50 m und ein *)Springerbecken (14,3 m x 13 m) mit einer Wassertiefe von 4 m. In das Lehrschwimmbecken führt eine 90 m lange Wasserrutsche. *)Die Sprunganlage des Bades besteht aus einem 1 m-Sprungbrett, einem 3m Sprungbrett sowie einem 5m-Sprungturm. Die Wassertemperatur beträgt in allen Becken 26 Grad Celsius Neben einer großräumigen Liegewiese ist auch ein Kinderspielplatz vorhanden. Für das leibliche Wohl wird an dem innerhalb des Freibadgeländes liegenden Kiosk bestens gesorgt.

Besucherzahlen des Freibades Eschweiler-Dürwiß, Zum Blaustein-See

Saison 2007	Saison 2008
22.139	7.195

*) Das Springerbecken wurde im Rahmen der 1. Sanierungsphase des Freibades Dürwiß entfernt. Öffnung aufgrund der Sanierung erst zum 01.08.2008

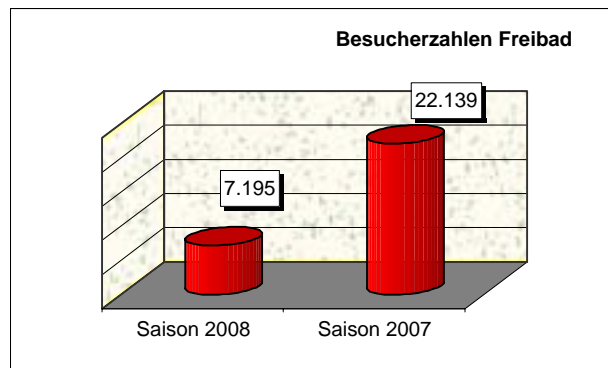

Stadt Eschweiler
Statistischer Jahresbericht 2008
Teil III: Schulen, Kultur, Sport

Sport- und Turnhallen, Sportplätze pp.

	2008	2007
Sporthallen	6	6
Turnhallen	7	7
Rasenplätze	11	11
Kunstrasenplatz	1	1
Tennisplätze	8	8
Kleinkaliber-Schießstände	2	2
Trimpfpfade	0	0

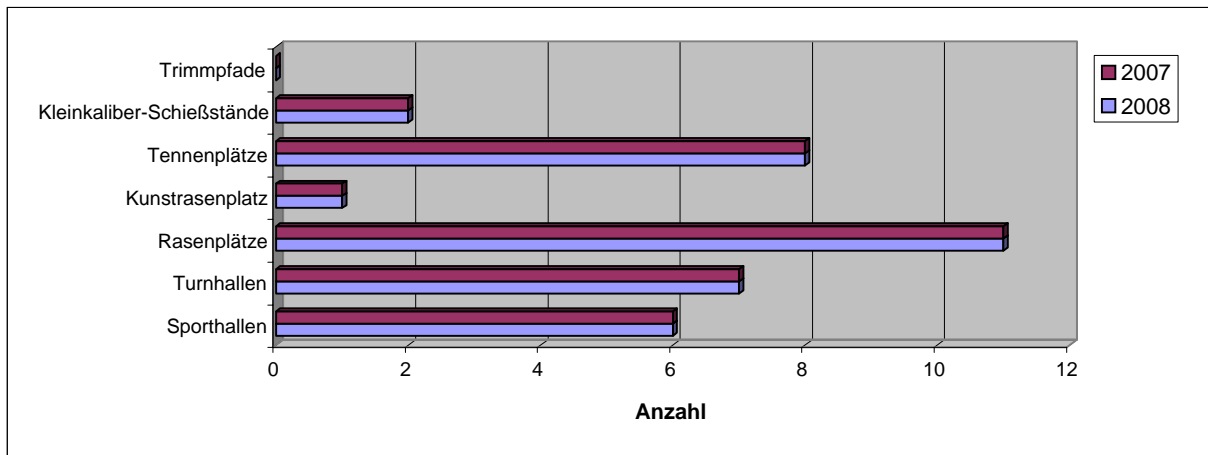

gemeldete	2008	2007
Gesamtmitgliederzahl der im Stadtgebiet ansässigen Vereine	11.179	11.611
davon unter 18 Jahren	4.842	5.187
Gesamtzahl der im Stadtgebiet ansässigen Vereine	81	80

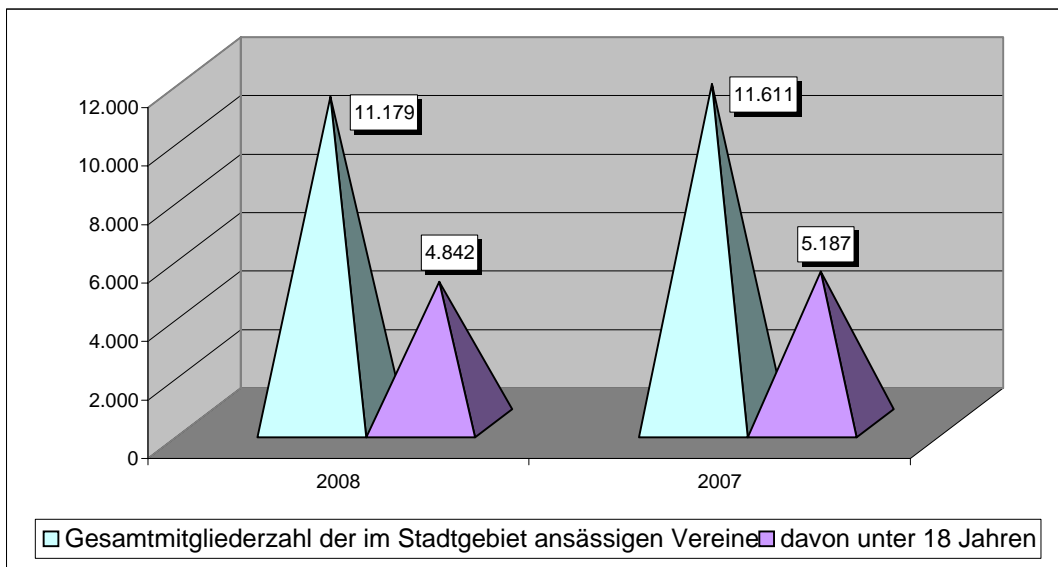

Quelle: Amt für Schulen, Sport und Kultur

Soziale Angelegenheiten

Obdachlose				
Zugewiesener Wohnraum				
	2007		2008	
	Parteien	Personen	Parteien	Personen
Belegung von Wohnungen mit Familien	8	30	9	33
Belegung von Wohnungen mit Einzelpersonen	24	24	26	26
Gesamt	32	54	35	59

	Öffentliche Sozialhilfe		Aufwendungen insgesamt	
	Personen am Stichtag		2007	2008
	31.12.2007	31.12.2008	€	€
SGB XII, 3. Kapitel *)	56	65	*)	*)
SGB XII, 5.-9. Kapitel *)	125	121	*)	*)

Grundsicherung im Alter und bei Erwerbsminderung (SGB XII, 4. Kapitel)				
	Personen am Stichtag		Aufwendungen insgesamt in Euro	
	31.12.2007	31.12.2008	2007	2008
Personenkreis über 65 Jahre	321	339	*)	*)
Personenkreis Erwerbsunfähige 18 - 65 Jahre	207	211	*)	*)

*) Die Finanzverantwortung für Hilfen liegt - nach dem am 01.01.2005 in Kraft getretenen Sozialgesetzbuches XII - Sozialhilfe - beim Kreis Aachen

Miet- und Lastenzuschüsse		
	2007	2008
	Bewilligungen	
Mietzuschüsse	1.073	754
Lastenzuschüsse	119	47
Ausgezählte Beträge		
Mietzuschüsse	454.473,09 €	419.819,34 €
Lastenzuschüsse	39.577,00 €	34.792,00 €

Ausländeranteil in der Sozialhilfe

	2008	2007
Deutsche	87,3%	87,9%
Nicht-EU-Ausländer	8,8%	9,2%
EU-Ausländer	3,8%	3,1%

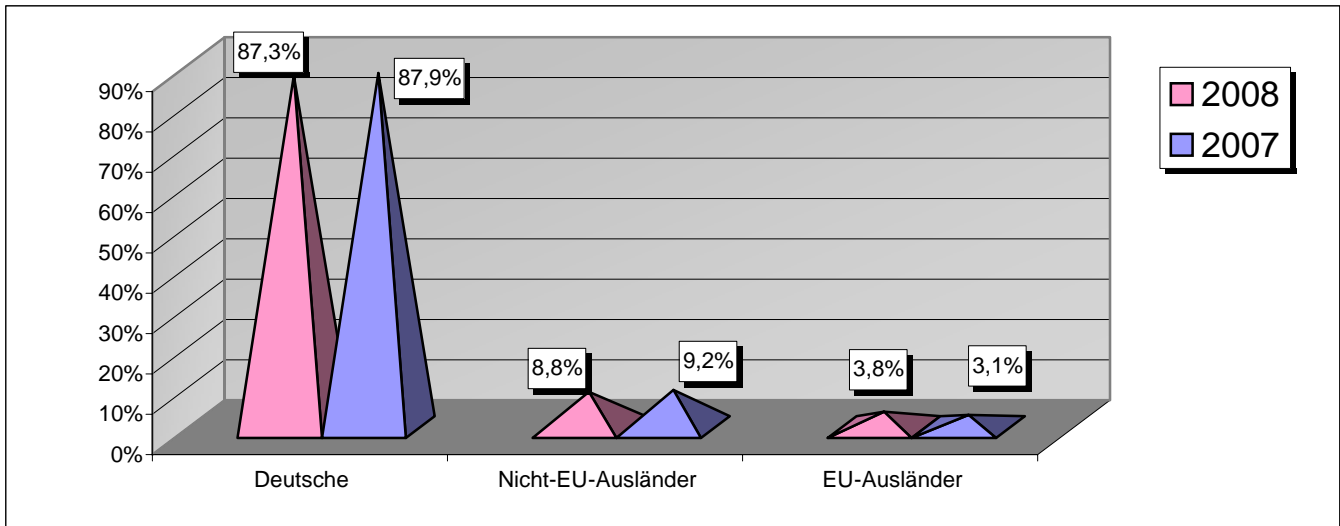

	2008	2007
ehem. Yug	15,1%	15,2%
ehem. Su	8,1%	21,5%
Marokko	6,9%	6,4%
Sonstige	23,5%	13,9%
EU	30,2%	25,3%
Türkei	16,2%	17,7%

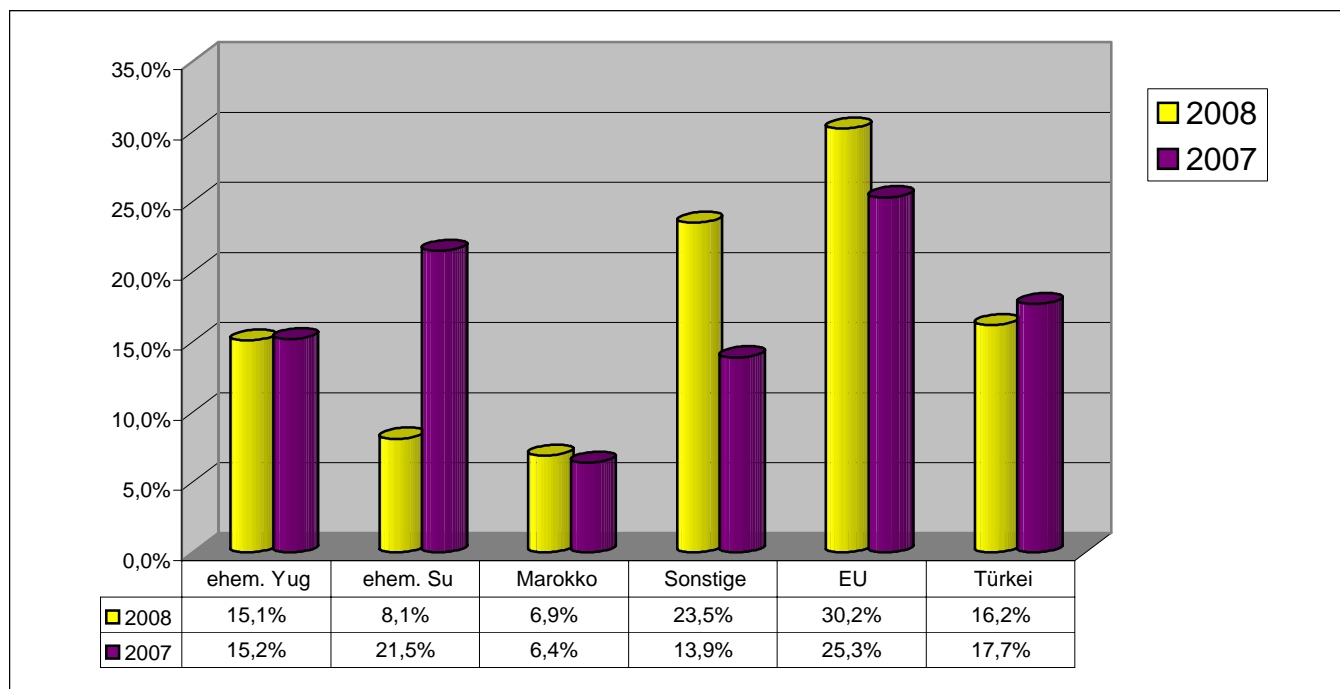

Zuweisung von Spätaussiedlern und ausländischen Flüchtlingen

	2004	2005	2006	2007	2008
Deutsche Spätaussiedler	33	7	4	4	0
Jüdische Emigranten	3	9	0	0	0
Asylbewerber	30	2	4	20	8

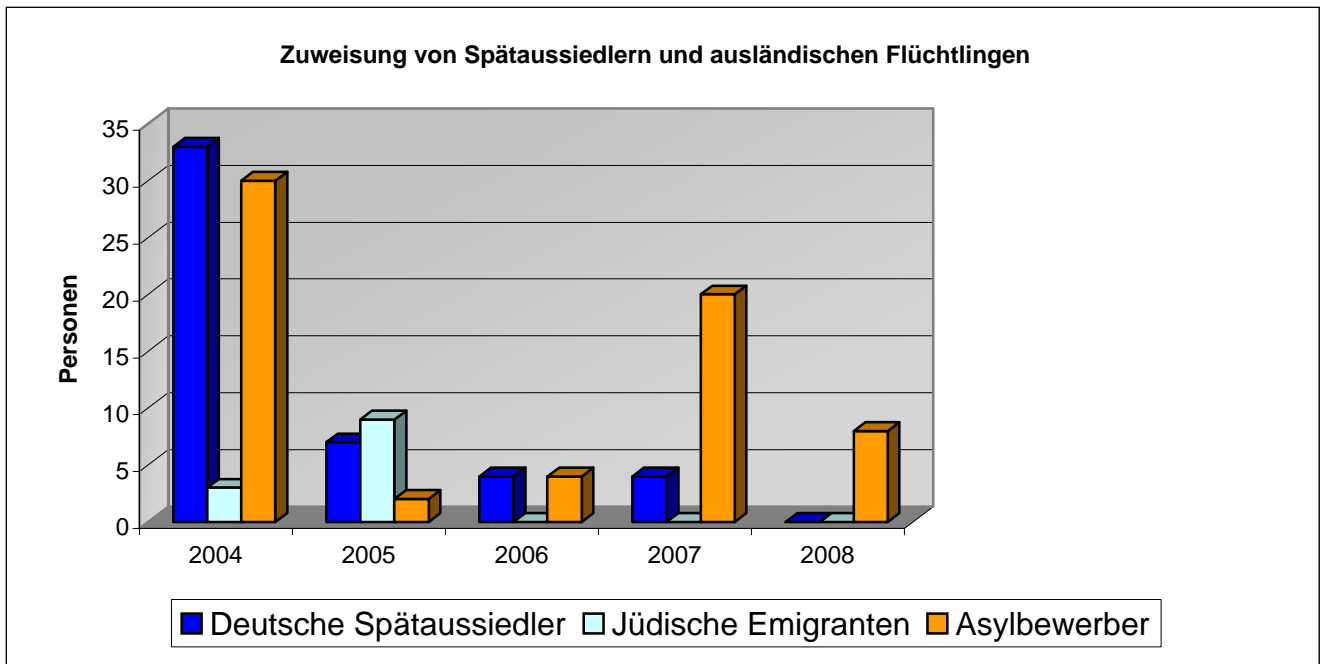

Ausgaben-/Einnahmeentwicklung bei den Leistungen nach dem AsylbLG

Jahr	Euro		
	Ausgaben	Einnahmen 1)	Einnahmen 2)
2003	1.188.060,43	125.538,45	677.580,76
2004	998.711,26	78.869,98	629.959,98
2005	1.013.733,12	64.868,43	507.586,43
2006	1.449.027,55	10.615,43	296.143,68
2007	1.385.071,31	74.263,25	245.104,25
2008	1.144.232,37	56.436,55	202.917,55

Einnahmen 1) = ohne Erstattung Land; Einnahmen 2) = mit Erstattung Land

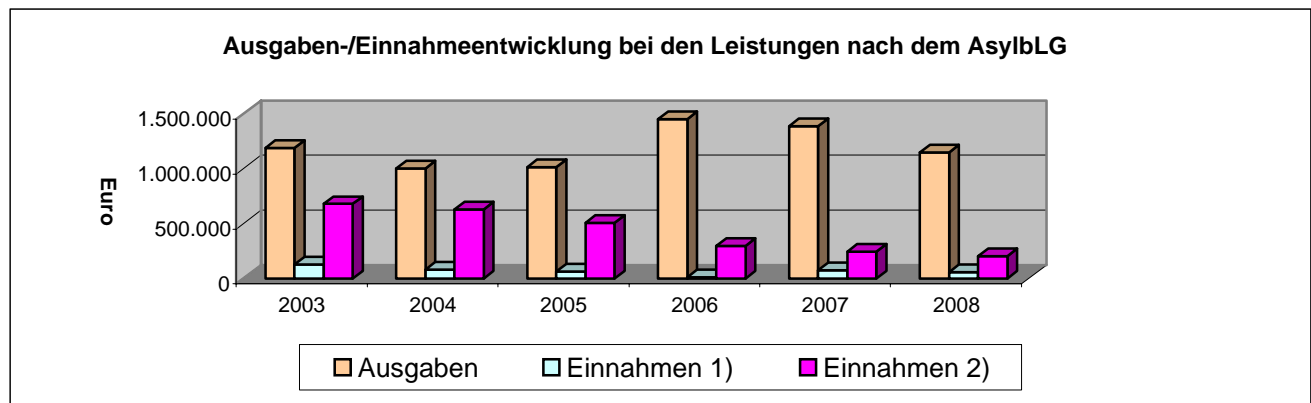

Gesamtfälle (SGB XII und AsylbLG)

	AsylbLG	SGB XII 3. Kapitel (HLU)	SGB XII, 4. Kapitel (Grundsicherung im Alter u. bei Erwerbs- minderung)	SGB XII 5. - 9. Kapitel (HibL)
Jan 08	156	49	469	62
Feb 08	155	49	471	64
Mrz 08	158	49	476	64
Apr 08	156	46	477	66
Mai 08	157	52	483	66
Jun 08	148	48	479	62
Jul 08	144	49	482	62
Aug 08	140	50	485	62
Sep 08	130	53	489	64
Okt 08	127	56	501	65
Nov 08	128	50	484	64
Dez 08	132	54	489	64

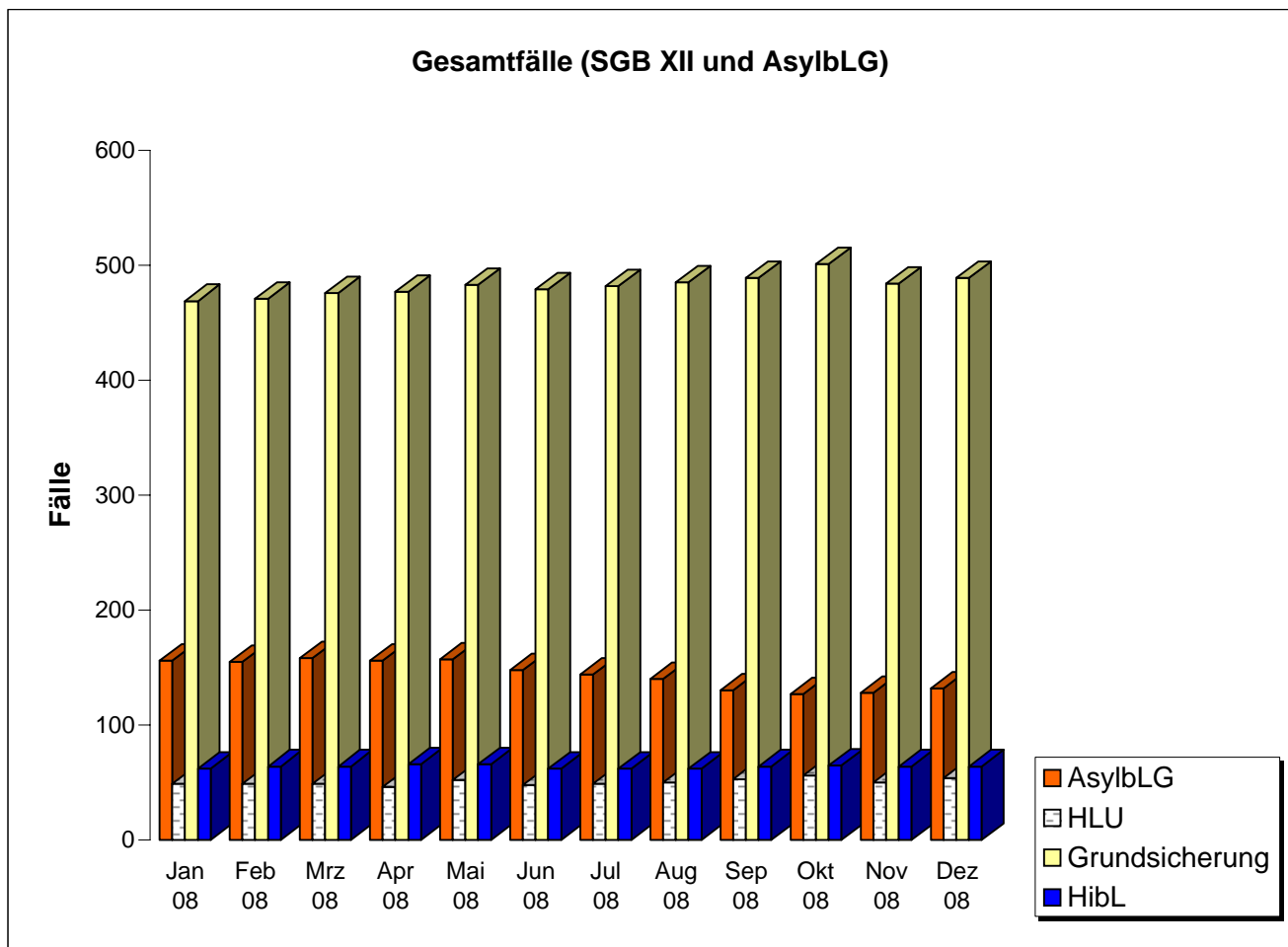

Wirtschaft, Umwelt, Sicherheit und Ordnung

Gewerbliche Angelegenheiten	2008	2007
Industriebetriebe	65	64
Handwerksbetriebe	522	473
Großhandlungen *)	74	76
Einzelhandelsbetriebe *)	604	580
Bergbau	1	1
Verarbeitendes Gewerbe	81	82
Gewerbebetriebe nach Fachgruppen	2008	2007
Bau	257	292
Metall	48	39
Holz *)	60	52
Manufaktur-, Textil-, Wollgeschäfte *)	168	171
Putzmacherinnen	1	1
Schneiderbetriebe, Änderungsschneider	18	15
Polsterbetriebe, Gardinen- und Dekorationsgeschäfte *)	49	45
Großhändler/Bekleidung	1	1
Reisegewerbetreibende/Textil	5	7
Metzgereien	8	8
Lebensmittelgeschäfte	105	104
Bäckereien	15	13
Fußpflege-, Massage- und Heilpraktikerbetriebe *)	58	52
Friseurbetriebe	67	63
Drogerien	13	14
Reisegewerbetreibende/Gesundheitspflege und Kosmetik	0	0
Glas *)	23	20
Konzessionierte Gaststättenbetriebe	206	183
Gewerbeanmeldungen	507	532
Gewerbeabmeldungen	485	468

Wochenmarkt

Anzahl der Beschicker	2008	2007
Anzahl der Beschicker	18	20

Quelle: Abt. für Allgemeine Ordnung

Sozialversicherungspflichtig Beschäftigte

insgesamt	weiblich	im Alter von ... bis ... unter Jahren		
		unter 30	30 - 50	50 u. mehr
14.122 *1)	42,0%	20,2%	58,0%	21,8%
14.387 *2)	41,6%	20,4%	56,3%	23,3%

Die Daten werden vom LDS rückwirkend veröffentlicht, so dass die Daten 30.06.2008 noch nicht bekannt sind.
 *1)30.06.2006
 *2)30.06.2007

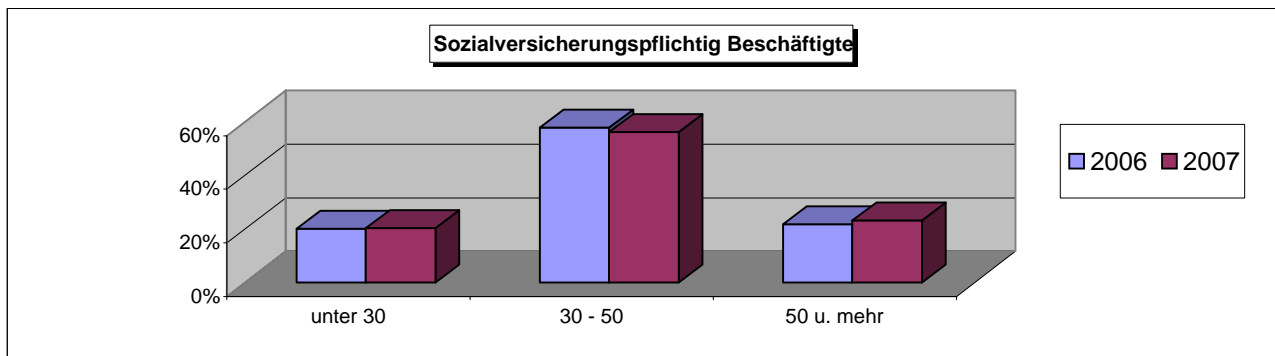

Quelle: Landesamt für Datenverarbeitung und Statistik NRW

Stadt Eschweiler
Statistischer Jahresbericht 2008
Teil V: Wirtschaft, Umwelt, Sicherheit und Ordnung

Arbeitslosenquote der Stadt Eschweiler

Monat	2008	2007
Januar	11,2%	13,8%
Februar	11,3%	13,6%
März	11,2%	13,3%
April	11,2%	13,1%
Mai	10,9%	12,5%
Juni	10,5%	12,7%
Juli	10,6%	12,8%
August	10,2%	12,4%
September	9,9%	11,9%
Oktober	9,7%	11,8%
November	9,4%	11,5%
Dezember	9,5%	11,0%

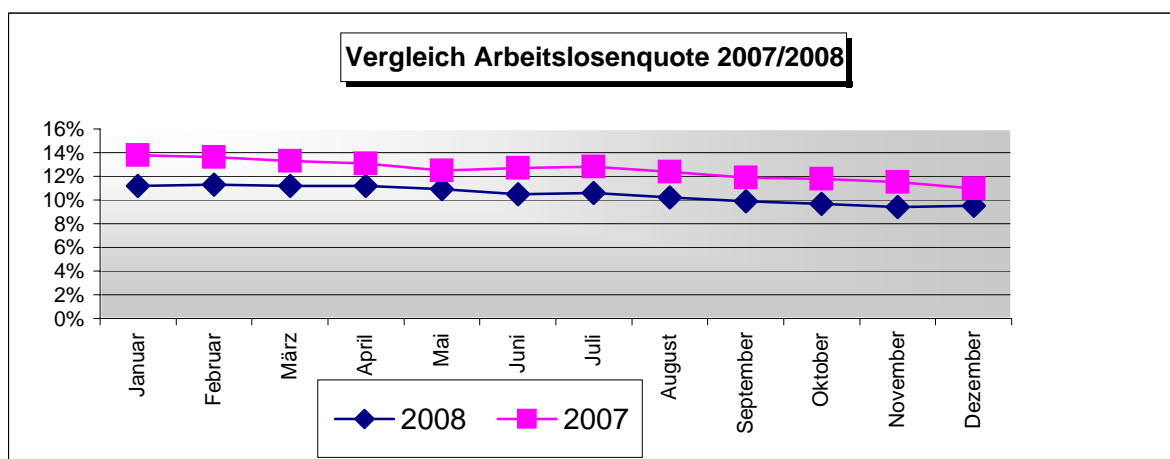

Arbeitssuchende insgesamt	Dezember 2008		Dezember 2007	
- Bestand am Ende des Monats	4.267		4.622	
darunter Arbeitslose				
- Bestand am Ende des Monats	2.635		3.070	
darunter Frauen	1.260	47,3%	1.459	43,2%
Jüngere unter 25 Jahren	314	8,9%	233	9,4%
darunter Jugendliche unter 20 Jahren	70	2,2%	49	2,1%
50 Jahre und älter	765	30,6%	902	29,3%
darunter 55 Jahre und älter	428	17,1%	467	15,4%
Langzeitarbeitslose	1.232	58,0%	1.688	44,6%
Schwerbehinderte	157	5,0%	158	5,2%
Ausländer	393	14,6%	480	14,7%
Gemeldete Stellen				
- Bestand am Ende des Monats	267		278	
- Zugang im Monat	69		116	
seit Jahresbeginn	1.377		1.133	

Quelle: Agentur für Arbeit Aachen

Stadt Eschweiler
Statistischer Jahresbericht 2008
Teil V: Wirtschaft, Umwelt, Sicherheit und Ordnung

Öffentlichkeitsarbeit/Baumschutz

	2008	2007
Hochzeitsbaumpflanzungen im Stadtgebiet	35 Paare	25 Paare
Waldführungen	23 Führungen/404 Personen	28 Führungen / 556 Personen

Quelle: Abt. für Freiraum und Grünordnung

Landwirtschaftliche Betriebe im Mai 2007

Betriebe gesamt	darunter Betriebe mit ... bis unter ... ha landwirtschaftlich ge- nutzter Fläche (LF)				Fläche (LF) ha
	2 - 10 ha	10 - 30 ha	30 - 50 ha	50 und mehr ha	
66	8	18	18	22	2.692

Landwirtschaftliche Betriebe im Mai 2005

Betriebe gesamt	darunter Betriebe mit ... bis unter ... ha landwirtschaftlich ge- nutzter Fläche (LF)				Fläche (LF) ha
	2 - 10 ha	10 - 30 ha	30 - 50 ha	50 und mehr ha	
71	9	18	25	19	2.795

Quelle: Landesamt für Datenverarbeitung und Statistik NRW

Fischereiwesen

Ausgestellte Fischereischeine	2008	2007
5-Jahresscheine	155	143
1-Jahresscheine	3	2
Jugendscheine	31	43
Insgesamt	189	188

Quelle: Bürgerbüro

Stadt Eschweiler
Statistischer Jahresbericht 2008
Teil V: Wirtschaft, Umwelt, Sicherheit und Ordnung

Einsätze der Feuerwehr

	2008	2007
Brandeinsätze	95	132
Hilfeleistungen	573	554
Fehleinsätze *)	400	370
Rettungsdienst	5.204	4.556
Krankentransportdienst	3.316	2.991
Gesamt	9.588	8.603

*) = Blinde Alarmer in guter Absicht und böswillige Alarmer

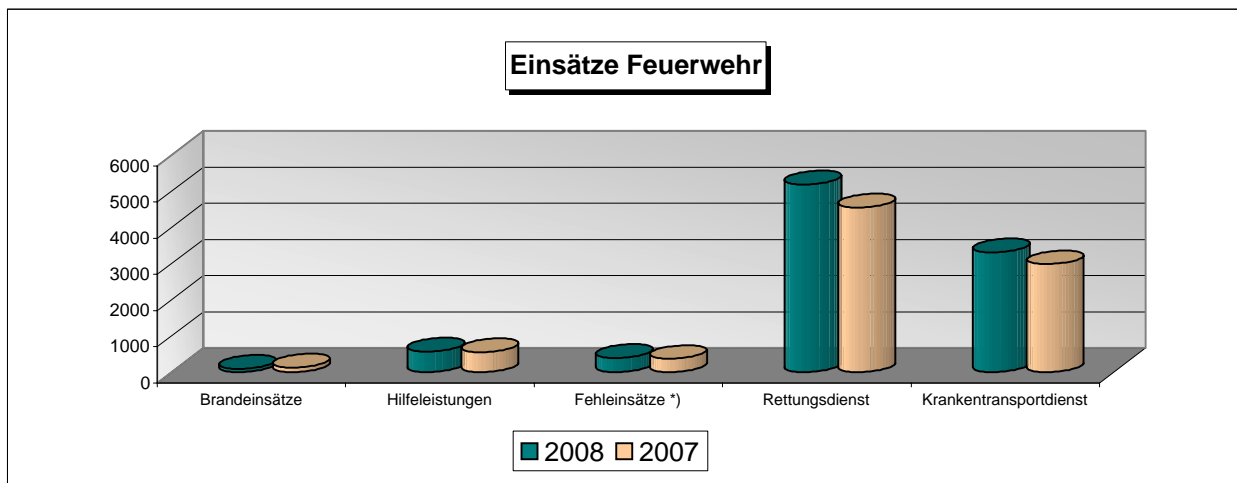

Quelle: Zivilschutzabteilung

Straßenverkehrsunfälle

	2007	2008
Aufnahmepflichtige Unfälle, Kategorie 1-4, 6, 7	629	562
Verunglückte Personen	271	256
Davon Leichtverletzte	217	193
Schwerverletzte	52	60
Getötete	2	3
Verunglückte Kinder	33	33
Davon Leichtverletzte	28	25
Schwerverletzte	5	8
Getötete	0	0

- Kategorie 1-3: Verkehrsunfälle mit Personenschaden
- Kategorie 4: Verkehrsunfälle mit Sachschaden, bei denen mind. 1 Fahrzeug nicht mehr fahrbereit ist
- Kategorie 5: Bagatellunfälle mit mündlicher Verwarnung oder Verwarngeld (nicht aufgeführt)
- Kategorie 6: Sonstiger Sachschadensunfall unter Alkoholeinwirkung
- Kategorie 7: Sonstiger Sachschadensunfall mit Verkehrsunfallflucht

Quelle: Polizeipräsidium Aachen, Direktion Verkehr

Fahrzeug-Bestand im Stadtgebiet per 01.01.2008
Teil V: Wirtschaft, Umwelt, Sicherheit, Ordnung

Statistikbezirk	Krafträder	PKW privat	PKW gewerb	Nutzfahrz.	Anhänger
000	8	44	30	42	18
011 Zentrum	18	223	0	7	11
012 Zentrum	41	557	59	80	44
013 Zentrum	47	587	51	17	51
014 Zentrum	34	556	8	22	48
015 Zentrum	11	259	95	48	22
016 Zentrum	24	444	58	47	26
017 Zentrum	36	484	24	33	43
018 Zentrum	21	303	35	31	25
021 Nord, Röhe	24	261	3	16	42
022 Nord, Röhe	45	652	20	63	66
023 Nord, Zentrum	39	262	330	77	64
024 Nord, Zentrum	49	557	8	27	39
025 Nord, Zentrum	44	553	13	24	48
026 Nord, Vöckelsberg	46	679	17	19	56
027 Nord, Auf der Kippe	22	283	2	7	28
028 Nord, Bergmannssiedl.	18	222	4	18	30
031 Mitte Süd, Röthgen	27	294	0	4	20
032 Mitte Süd, Röthgen	14	185	3	7	17
033 Mitte Süd, Röthgen	34	447	7	14	37
034 Mitte Süd, Röthgen	16	235	9	16	29
035 Mitte Süd, Röthgen	28	485	10	23	38
036 Mitte Süd, Halde	44	396	2	20	37
037 Mitte Süd, Nothberg	90	868	14	17	82
038 Mitte Süd, Nothberg	3	15	0	0	2
039 Mitte Süd, Kläranlage	28	234	84	122	75
041 Süd-Ost, Bergrath	56	866	3	31	72
042 Süd-Ost, Bergrath	58	903	6	15	62
043 Süd-Ost, Bovenberg	21	146	5	8	12
044 Süd-Ost, Bohl-Volkenrath	19	173	0	9	17
045 Süd-Ost, Hastenrath	95	1.021	4	71	90
051 Süd-West, Propsteier Wald	4	31	3	18	16
052 Süd-West, West	21	176	27	34	59
053 Süd-West, Stich	18	154	8	30	35
054 Süd-West, Aue-Pumpe	29	218	21	22	41
055 Süd-West, Stich	27	317	3	14	30
056 Süd-West, Jägersied.	75	791	9	18	67
057 Süd-West, Waldschule	119	949	64	39	122
058 Süd-West, Stadtwald	10	95	3	28	24
061 Weisweiler	3	16	76	42	42
062 Weisweiler	4	36	20	30	11
063 Weisweiler	17	163	47	85	45
064 Weisweiler	38	576	7	39	66
065 Weisweiler	72	752	4	20	65
066 Weisweiler	68	490	1	15	58
067 Weisweiler	3	28	2	3	9
068 Weisweiler-Hücheln	82	673	7	48	88
069 Weisweiler-Halde	1	4	0	2	5
071 Dürwiß, Nord	47	616	29	34	69
072 Dürwiß, West	104	1.125	31	42	94
073 Dürwiß, Süd	90	988	16	32	71
074 Dürwiß, Ost	77	853	12	18	68
081 Kinzweiler	70	713	40	58	88
082 Kinzweiler-Hehlrath	78	695	39	69	66
083 Kinzweiler-St. Jöris	42	470	3	42	75
091 Fronhoven/Neu-Lohn	48	459	5	35	47
Gesamt	2.207	24.582	1.381	1.752	2.612

Hinweis: Der Bezirk ' 000' enthält Fzg., die aufgrund des vorliegenden Straßenverzeichnisses nicht zugeordnet werden konnten.

Quelle: Projektkreis Kfz-Daten/-Strukturen

Stadt Eschweiler
Statistischer Jahresbericht 2008
Teil V: Wirtschaft, Umwelt, Sicherheit und Ordnung

Beherbergung im Reiseverkehr in Nordrhein-Westfalen Januar - Dezember 2008
Ankünfte und Übernachtungen in Eschweiler, Stadt
nach Herkunftsländern

Herkunftsland (ständiger Wohnsitz)	Gästeankünfte		Gästeübernachtungen			mittlere Aufenthalts- dauer in Tagen
	Anzahl	Veränderung ¹⁾ in Prozent	Anzahl	Veränderung ¹⁾ in Prozent	Anteil ²⁾ in Prozent	
Bundesrepublik Deutschland	13 509	+ 24,0	25 219	+ 17,0	84,5	1,9
Ausland	1 987	+ 4,1	4 638	- 1,1	15,5	2,3
Europa	1 762	+ 6,5	4 049	+ 0,9	87,3	2,3
EU-Länder	1 631	x	3 724	x	80,3	2,3
Belgien	72	-	114	+ 15,2	2,5	1,6
Bulgarien	3	x	4	x	0,1	1,3
Dänemark	71	- 9,0	105	+ 12,9	2,3	1,5
Estland	-	-	-	-	-	-
Finnland	127	+ 22,1	248	+ 3,8	5,3	2,0
Frankreich	307	+ 55,8	431	+ 42,7	9,3	1,4
Griechenland	12	+ 33,3	23	-	0,5	1,9
Republik Irland	13	+ 160,0	18	+ 50,0	0,4	1,4
Italien	92	+ 5,7	172	- 2,8	3,7	1,9
Lettland	1	x	1	x	-	1,0
Litauen	5	- 50,0	6	- 50,0	0,1	1,2
Lux emburg	10	-	15	+ 50,0	0,3	1,5
Malta	2	x	2	x	-	1,0
Niederlande	183	- 9,0	256	- 19,2	5,5	1,4
Österreich	126	+ 22,3	361	+ 120,1	7,8	2,9
Polen	68	+ 33,3	121	+ 10,0	2,6	1,8
Portugal	5	- 94,9	7	- 99,3	0,2	1,4
Rumänien	19	x	51	x	1,1	2,7
Schweden	58	+ 18,4	83	+ 1,2	1,8	1,4
Slowakische Republik	13	+ 18,2	20	+ 5,3	0,4	1,5
Slowenien	58	+ 81,3	990	+ 180,5	21,3	17,1
Spanien	36	- 33,3	77	- 43,8	1,7	2,1
Tschechische Republik	26	- 16,1	51	-	1,1	2,0
Ungarn	28	- 22,2	31	- 66,3	0,7	1,1
Vereinigtes Königreich	296	+ 24,4	537	+ 28,8	11,6	1,8
Zypern	-	-	-	-	-	-
Island	-	- 100,0	-	- 100,0	-	-
Norwegen	11	- 47,6	19	- 45,7	0,4	1,7
Russland	21	+ 61,5	116	+ 300,0	2,5	5,5
Schweiz	60	- 36,2	126	- 18,2	2,7	2,1
Ukraine	3	x	3	x	0,1	1,0
Türkei	5	- 64,3	6	- 87,0	0,1	1,2
sonstige europäische Länder	31	x	55	x	1,2	1,8
Afrika	4	- 55,6	15	- 28,6	0,3	3,8
Republik Südafrika	3	- 57,1	13	- 31,6	0,3	4,3
sonstige afrikanische Länder	1	- 50,0	2	-	-	2,0
Asien	48	- 41,5	140	- 40,7	3,0	2,9
Arabische Golfstaaten	5	+ 400,0	18	+ 500,0	0,4	3,6
China, Volksrepublik und Hongkong	8	- 85,5	24	- 81,0	0,5	3,0
Indien	2	- 33,3	8	- 11,1	0,2	4,0
Israel	5	x	15	x	0,3	3,0
Japan	14	+ 180,0	48	+ 700,0	1,0	3,4
Südkorea	4	+ 100,0	12	+ 500,0	0,3	3,0
Taiwan	3	+ 200,0	3	- 50,0	0,1	1,0
sonstige asiatische Länder	7	- 53,3	12	- 85,7	0,3	1,7
Amerika	164	+ 15,5	417	+ 10,0	9,0	2,5
Kanada	20	+ 33,3	58	+ 23,4	1,3	2,9
USA	124	+ 18,1	309	+ 39,2	6,7	2,5
Mittelamerika und Karibik	-	- 100,0	-	- 100,0	-	-
Brasilien	19	+ 35,7	48	- 48,9	1,0	2,5
sonstige südamerikanische Länder	1	- 85,7	2	- 85,7	-	2,0
Australien	5	- 16,7	9	- 64,0	0,2	1,8
Neuseeland und Ozeanien	-	-	-	-	-	-
ohne Angabe	4	- 71,4	8	- 42,9	0,2	2,0
Insgesamt	15 496	+ 21,0	29 857	+ 13,8	100	1,9

Anmerkung: Nachgewiesen werden Beherbergungsbetriebe mit 9 und mehr Gästebetten sowie ab 2004 Campingsplätze ohne Dauercamping.

1) Veränderung gegenüber dem entsprechenden Vorjahreszeitraum. -2) Bei Übernachtungen von Gästen aus der Bundesrepublik Deutschland und dem Ausland wird der Anteil an allen Übernachtungen in der Betriebsart und Region berechnet; sonst: An den Übernachtungen am Ausland zusammen.

Zeichenerklärung: - = nichts vorhanden (genau Null), x = Tabellenfach gesperrt, weil Aussage nicht sinnvoll, , = Wert unbekannter geheimer zu halten.

Quelle: Landesamt für Datenverarbeitung und Statistik NRW

Stadt Eschweiler
Statistischer Jahresbericht 2008
Teil V: Wirtschaft, Umwelt, Sicherheit und Ordnung

Abfallmengenstatistik

	2004	2005	2006	2007	2008
Hausmüll (t)	10.313,25	10.324,35	10.599,94	10.530,51	10.511,13
Sperrmüll (t)	884,29	885,82	950,33	776,02	679,07
Biomüll (t)	3.493,85	3.411,83	3.270,12	3.505,94	3.563,91
Holz(t)	1.041,44	1.154,46	1.331,02	1.320,11	1.230,69
DSD (t)	2.207,62	2.427,76	1.931,52	1.864,86	1.899,64
Altpapier (t)	4.030,34	3.991,66	4.275,38	4.461,76	4.448,26
Glas (t)	1.441,45	1.247,46	1.290,40	1.236,96	1.318,99
wild. Müll (t)	147,62	141,39	124,23	120,56	114,08
Kühlg. Stck.	1.594,00	1.127,00	0 *)	0 *)	0 *)
Schrott (t)	210,30	41,90	84,35	60,29	38,75

*) Nach Inkrafttreten des Elektronikschrotgesetzes im März 2006 werden u.a. Kühlgeräte unentgeltlich an der Sammelstelle für Elektro- und Elektronikschrott auf der Deponie Alsdorf-Warden abgegeben. Insofern werden weder bei der Stadt Eschweiler, noch beim Betreiber der E-Schrottannahmestelle die Anzahl der Altgeräte erfasst.

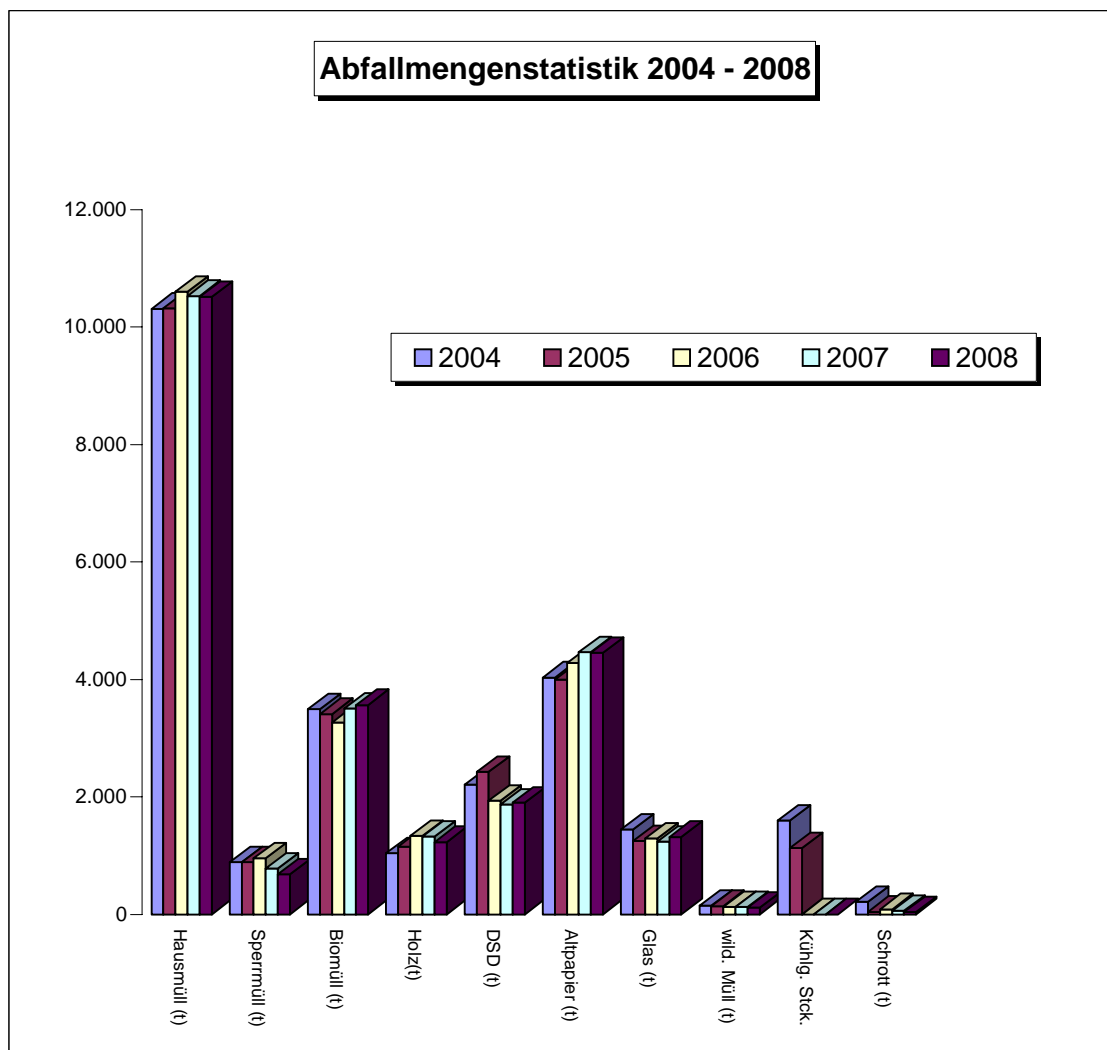

Quelle: Abt. für Umweltbelange und Friedhofswesen

Stadt Eschweiler
Statistischer Jahresbericht 2008
Teil VI: Finanzen, Personal

Überblick über die Entwicklung der Haushaltswirtschaft

A) Verwaltungshaushalt

Bezeichnung	Ergebnis Jahresrechnungen					
	2001 DM	2002 €	2003 €	2004 €	2005 €	2006 €
Einnahme						
Grundsteuer A	168.923	89.819	107.410	104.311	104.101	92.079
Grundsteuer B	11.454.934	5.868.623	6.567.057	6.647.182	6.696.737	7.119.724
Gewerbesteuer	27.996.753	8.044.893	15.750.657	13.725.554	19.777.658	26.305.124
Gemeindeanteil an der Einkommensteuer	32.998.960	15.750.497	14.779.897	13.179.702	13.573.569	15.081.220
Ausgleichszahlung nach dem Familienausgleich	2.641.681	1.345.647	1.240.008	1.287.551	1.332.962	1.294.417
Gemeindeanteil an der Umsatzsteuer	2.617.048	1.310.640	1.298.966	1.288.795	1.327.549	1.402.948
Andere Steuern und steuerähnliche Einnahmen	1.029.459	518.588	528.331	532.930	599.621	582.296
Steuern insgesamt	78.907.758	32.928.707	40.272.326	36.766.025	43.412.197	51.877.808
Schlüsselzuweisungen	33.444.491	15.677.009	11.184.018	17.607.578	12.562.668	15.289.018
Sonstige allgemeine Zuweisungen vom Land und von den Gemeinden	1.552.650	575.848	1.031.799	6.261	5.813	0
Erstattung wegen Überzahlung Solidarbeitrag	0	0	0	0	0	57.111
Steuern, allgemeine Zuweisungen insgesamt	113.904.899	49.181.564	52.488.143	54.379.864	55.980.678	67.223.937
Gebühren und ähnliche Entgelte, zweckgebundene Abgaben	10.963.855	5.483.286	5.576.296	5.458.670	21.693.513	21.425.225
Mieten, Pachten, sonstige Verwaltungs- und Betriebseinnahmen	5.923.615	29.015.305	15.084.106	2.103.835	2.046.088	2.433.198
Erstattungen von Ausgaben des Verwaltungshaushalts	7.381.256	2.708.651	6.624.847	5.770.893	6.030.538	5.184.783
Zuweisungen und Zuschüsse für lfd. Zwecke	5.797.294	2.844.638	2.870.039	2.881.623	2.495.685	3.323.109
Zinseinnahmen	68.686	53.921	115.818	267.740	364.160	379.760
Gewinnanteile von wirtschaftlichen Unternehmen aus Beteiligungen, Konzessionsabgaben	7.438.056	5.572.122	10.707.495	6.314.490	8.944.001	7.441.489
Ersatz von sozialen Einrichtungen außerhalb und innerhalb v. Einrichtungen	3.412.639	1.811.434	1.515.561	1.825.508	1.073.341	521.182
Weitere Finanzeinnahmen	4.293.834	674.726	1.043.684	814.416	1.180.304	3.332.550
Kalkulatorische Einnahmen	800.204	406.854	876.122	930.830	11.372.827	9.001.883
Zuführung vom Vermögenshaushalt	16.235.673	2.294.924	12.065.480	7.480.034	6.662.748	1.019.991
Abwicklung der Vorjahre	0	0	0	0	0	0
Gesamteinnahmen	176.220.011	100.047.425	108.967.591	88.227.903	117.843.883	121.287.107

Stadt Eschweiler
Statistischer Jahresbericht 2008
Teil VI: Finanzen, Personal

Bezeichnung	Ergebnis Jahresrechnungen					
	2001 DM	2002 €	2003 €	2004 €	2005 €	2006 €
Ausgabe						
Personalausgaben	43.165.955	23.052.935	24.249.123	23.958.914	25.277.441	25.681.665
Sächlicher Verwaltungs- und Betriebsaufwand	22.140.901	11.235.689	11.646.040	11.209.137	16.179.693	17.596.587
Erstattung von Ausgaben des Verwaltungshaushalts	10.921.880	3.666.940	4.462.044	7.199.231	8.552.118	8.445.137
Kalkulatorische Kosten	800.204	406.854	876.122	930.830	11.372.827	9.001.883
Zuschüsse, sonstige Zu- schüsse für lfd. Zwecke und Schuldendiensthilfen	9.845.772	5.033.169	5.329.829	5.079.608	9.518.174	9.239.370
Leistungen der Sozialhilfe, Leistungen nach dem Asylbewerberleistungs- gesetz	26.949.682	13.719.426	13.885.710	14.851.311	5.829.487	6.012.408
Zinsausgaben	8.965.049	3.920.476	4.155.250	3.895.130	5.416.747	5.493.601
Gewerbesteuerumlage	5.815.468	2.073.371	4.336.138	2.692.861	2.878.529	2.643.435
Allgemeine Umlagen	27.189.191	15.444.352	14.641.181	16.085.285	22.996.442	23.911.540
Weitere Finanzausgaben	2.143.893	17.480.146	20.203.978	292.156	85.788	233.359
Zuführung zum Vermö- genshaushalt	9.559.923	4.014.067	7.325.354	4.977.514	12.365.864	9.157.350
Deckung von Sollfehlbe- trägen des Verwaltungs- haushalts	8.722.093	0	0	0	5.087.251	1.942.640
Gesamtausgabe	176.220.011	100.047.425	111.110.769	91.171.977	125.560.361	122.048.787

Stadt Eschweiler
 Statistischer Jahresbericht 2008
 Teil VI: Finanzen, Personal

B) Vermögenshaushalt

Bezeichnung	Ergebnis Jahresrechnungen					
	2001 DM	2002 €	2003 €	2004 €	2005 €	2006 €
Einnahme						
Zuführung vom Verwaltungshaushalt	9.559.923	4.014.067	7.325.354	4.977.514	12.365.864	9.365.619
Einnahmen aus Kapitalvermögen	38.309.393	2.595.952	15.873.045	9.391.170	8.323.338	0
Beiträge und ähnliche Entgelte	2.386.151	717.362	412.116	168.862	1.090.548	1.322.231
Zuweisungen für Investitionen und Investitionsförderungsmaßnahmen	6.246.136	3.724.938	2.264.164	3.506.777	3.977.848	3.999.502
Einnahmen aus Krediten	-707.290	8.035.293	- 336.627	6.328.386	8.754.276	5.647.092
Einnahmen aus Krediten für Umschuldungen	10.071.669	5.465.456	0	4.312.691	4.151.835	3.378.879
Gesamteinnahme	65.865.982	24.553.068	25.538.052	28.685.400	38.663.709	22.822.031
Ausgabe						
Zuführung zum Verwaltungshaushalt	16.235.673	2.294.924	12.065.480	7.480.034	6.662.748	1.019.991
Zuführung an Rücklagen	9.422.441	1.544.853	534.247	570.889	5.990.208	2.763.200
Gewährung von Darlehen	49.000	23.008	0	15.850	0	200.000
Vermögenserwerb	3.393.402	1.665.670	4.399.596	2.082.021	2.365.860	1.446.789
Baumaßnahmen	13.052.553	6.865.326	3.467.248	9.516.581	11.745.737	6.017.979
Ordentliche Tilgung von Krediten	9.481.097	3.959.609	3.582.097	3.706.625	6.386.656	6.602.418
Außerordentliche Tilgung von Krediten, Umschuldung von Kreditmarktdarlehen	10.071.669	5.465.456	0	4.312.691	4.151.835	3.378.879
Zuweisungen und Zuschüsse von Investitionen	3.059.844	2.734.222	1.489.384	1.000.709	1.360.665	1.392.774
Kreditbeschaffungskosten	0	0	0	0	0	0
Deckung von Sollfehlbeträgen des Vermögenshaushalts	1.100.303	0	0	0	0	0
Gesamtausgabe	65.865.982	24.553.068	25.538.052	28.685.400	38.663.709	22.822.031

Ergebnisplan

Pos.	Name	Vorläufiges Ergebnis 2007	Vorläufiges Ergebnis 2008
1	Steuern und ähnliche Abgaben	53.698.787,14	54.308.839,58
2	+ Zuwendungen und allgemeine Umlagen	19.920.894,40	14.310.936,64
3	+ Sonstige Transfererträge	745.895,96	608.008,24
4	+ Öffentlich-rechtliche Leistungsentgelte	21.369.653,14	21.790.350,82
5	+ Privatrechtliche Leistungsentgelte	1.481.729,94	1.293.799,19
6	+ Kostenerstattungen und Kostenumlagen	4.783.798,58	3.584.581,76
7	+ Sonstige ordentliche Erträge	7.628.245,90	4.856.182,76
8	+ Aktivierte Eigenleistungen	0,00	0,00
9	+/- Bestandsveränderungen		
10	= Ordentliche Erträge	109.629.004,96	100.752.698,99
11	- Personalaufwendungen	-23.840.751,19	-21.800.827,77
12	- Versorgungsaufwendungen	-211.032,36	-2.499.875,11
13	- Aufwend. für Sach- und Dienstleistungen	-27.569.893,10	-27.076.837,67
14	- Bilanzielle Abschreibungen	-354.514,54	-492.550,19
15	- Transferaufwendungen	-43.529.742,63	-45.980.786,75
16	- Sonstige ordentliche Aufwendungen	-5.615.353,55	-4.316.299,17
17	= Ordentliche Aufwendungen	-101.121.287,37	-102.167.176,66
18	= Ergebnis der lfd. Verwaltungstätigk. (10 und 17)	8.507.717,59	-1.414.477,67
19	+ Finanzerträge	5.823.560,17	4.203.417,12
20	- Zinsen und sonstige Finanzaufwendungen	-5.649.453,53	-5.580.457,42
21	= Finanzergebnis (19 und 20)	174.106,64	-1.377.040,30
22	= Ordentliches Ergebnis (18 und 21)	8.681.824,23	-2.791.517,97
23	+ Außerordentliche Erträge	0,00	12.016,74
24	- Außerordentliche Aufwendungen	-196,60	-50,00
25	= Außerordentliches Ergebnis (23 und 24)	-196,60	11.966,74
26	= Ergebnis (22 und 25)	8.681.627,63	-2.779.551,23
27	+ Erträge aus internen Leistungsbeziehungen	2.573.000,00	2.242,12
28	- Aufwendungen aus internen Leistungsbeziehungen	-2.573.000,00	-2.242,12
29	= Ergebnis (= Zeilen 26, 27, 28)	8.681.627,63	-2.779.551,23

Da die geprüften Jahresabschlüsse 2007 und 2008 noch nicht vorliegen sind die Jahresrechnungsergebnisse 2007 und 2008 vorläufig.

C) Steuersätze

Bezeichnung	2003 v.H.	2004 v.H.	2005 v.H.	2006 v.H.	2007 v.H.	2008 v.H.
Grundsteuer A	270	270	270	270	270	270
Grundsteuer B	381	381	381	391	391	391
Gewerbsteuer	415	415	430	430	430	430

D) pro-Kopf-Verschuldung

	2003 DM	2004 €	2005 €	2006 €	2007 €	2008 €
am 31.12. Vorj ahr	1.237,06	1.212,93	1.163,14	1.736,92	1.630,80	1.504,23
am 31.12. Lfd. Jahr	1.212,93	1.164,90 *)	1.737,58 *)	1.630,80 *)	1.504,23 *)	1.479,60
Zugang Pro-Kopf-Ver- schuldung	-21,35	- 48,03	+ 574,44 **)	- 106,12 **)	- 126,57 **)	- 24,63 **)
pro-Kopf-Investition	168,19	226,84 *)	277,93 **)	162,77 **)	63,01 **)	199,65 **)

*) Einwohnerzahl per 31.12.2008 = 55.533

**) Per 01.01.2005 wurde der Schuldenstand des ehemaligen " Stadtbetrieb Eschweiler" dem Schuldenstand der Stadt Eschweiler zugeschlagen

**Entwicklung der Grundsteuer A
 (für land- und forstwirtschaftliche Betriebe)**

Jahr	in Euro
2003	107.410 * Erhöhung des Hebesatzes
2004	104.311
2005	104.101
2006	92.079
2007	76.788
2008	102.529

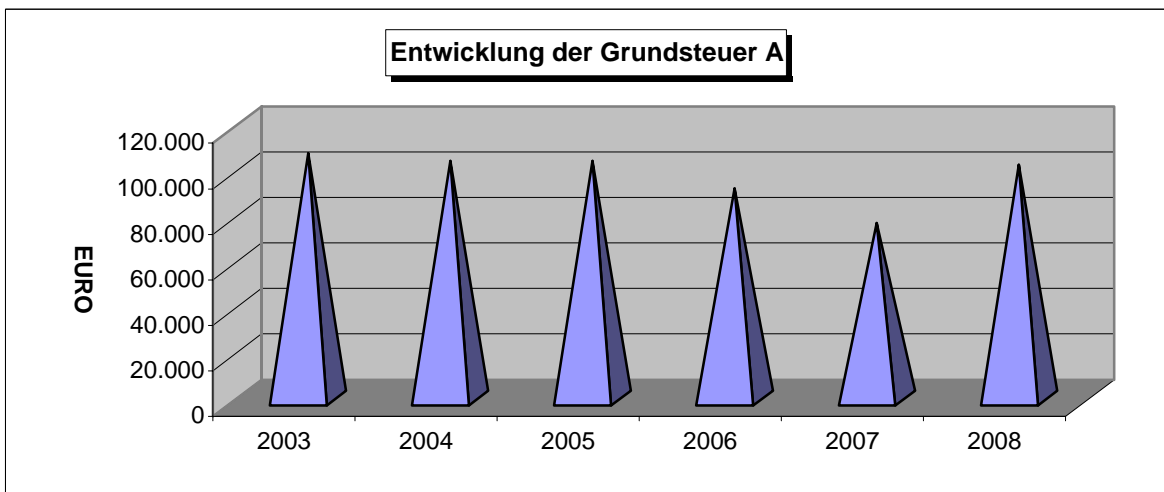

Entwicklung der Grundsteuer B (für Grundstücke)

Jahr	in Euro
2003	6.567.057 * Erhöhung des Hebesatzes
2004	6.647.182
2005	6.696.737
2006	7.119.724
2007	7.102.499
2008	7.262.547

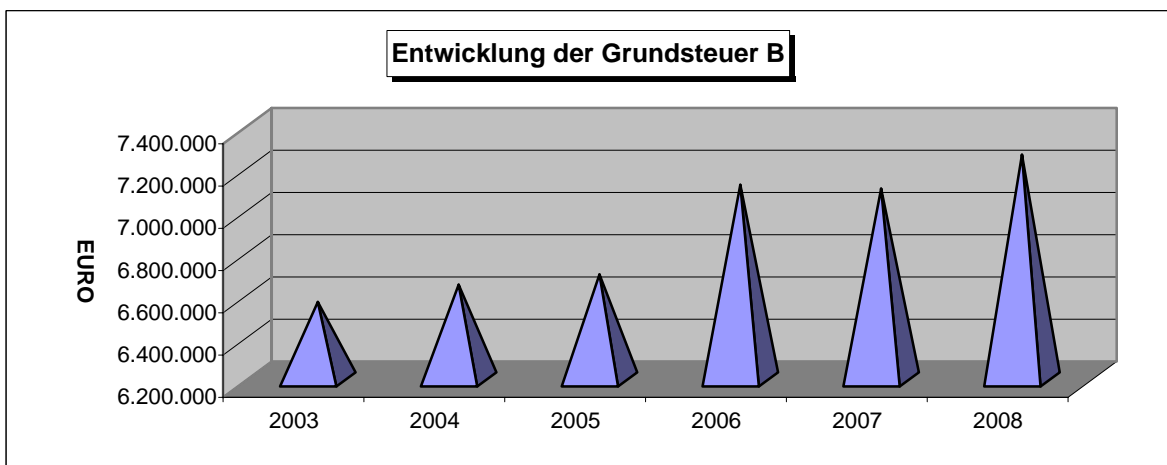

Entwicklung der Gewerbesteuereinnahmen

Jahr	in Euro
2003	15.750.657
2004	13.725.554
2005	19.777.658 *) Erhöhung des Hebesatzes
2006	26.305.124
2007	26.849.154
2008	25.498.668

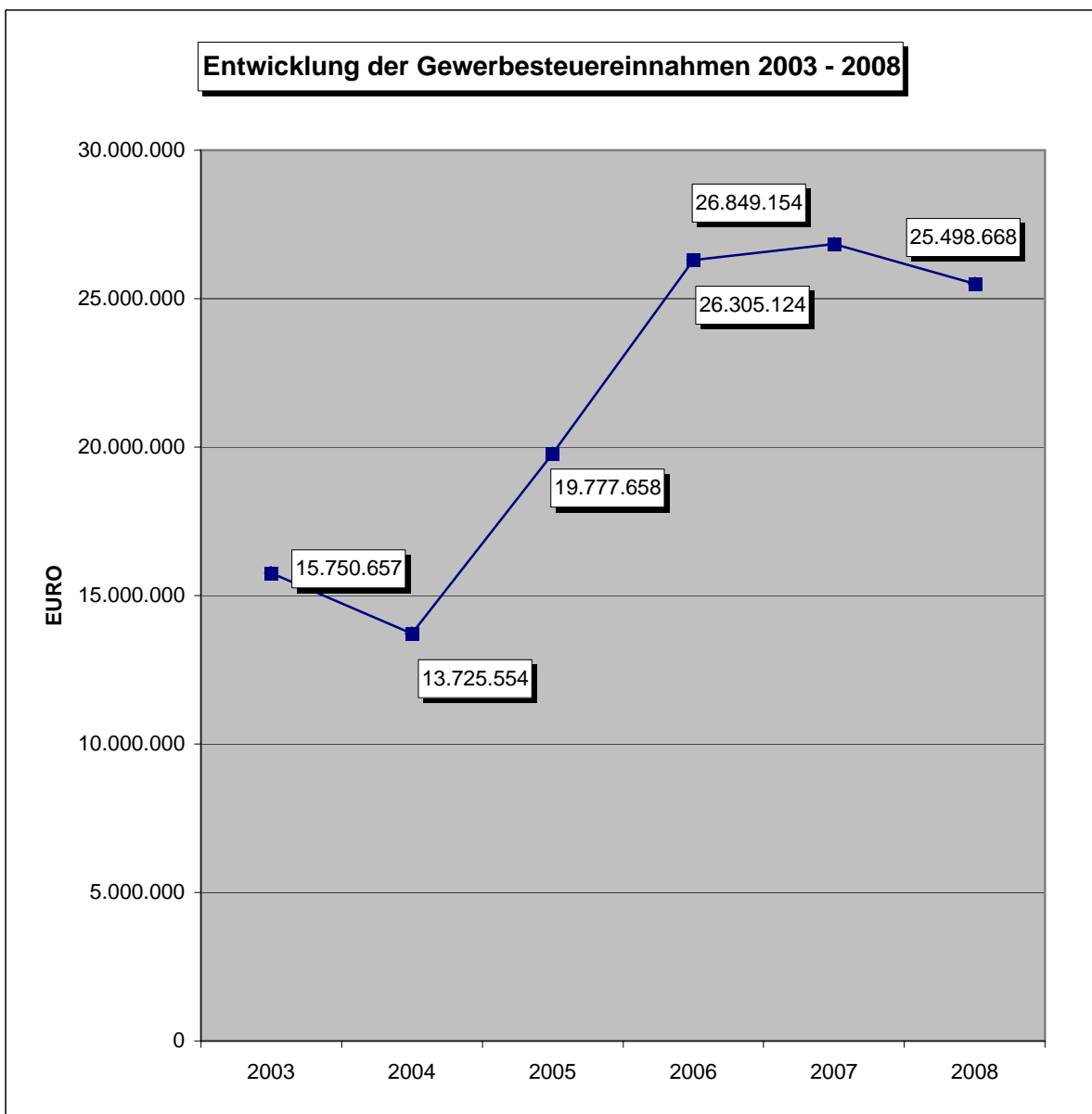

Pro Kopf Verschuldung am 31.12. des laufenden Jahres

Jahr	in Euro
31.12.2003	1.215,71
31.12.2004	1.164,90
31.12.2005	1.737,58
31.12.2006	1.630,80
31.12.2007	1.504,23
31.12.2008	1.479,60

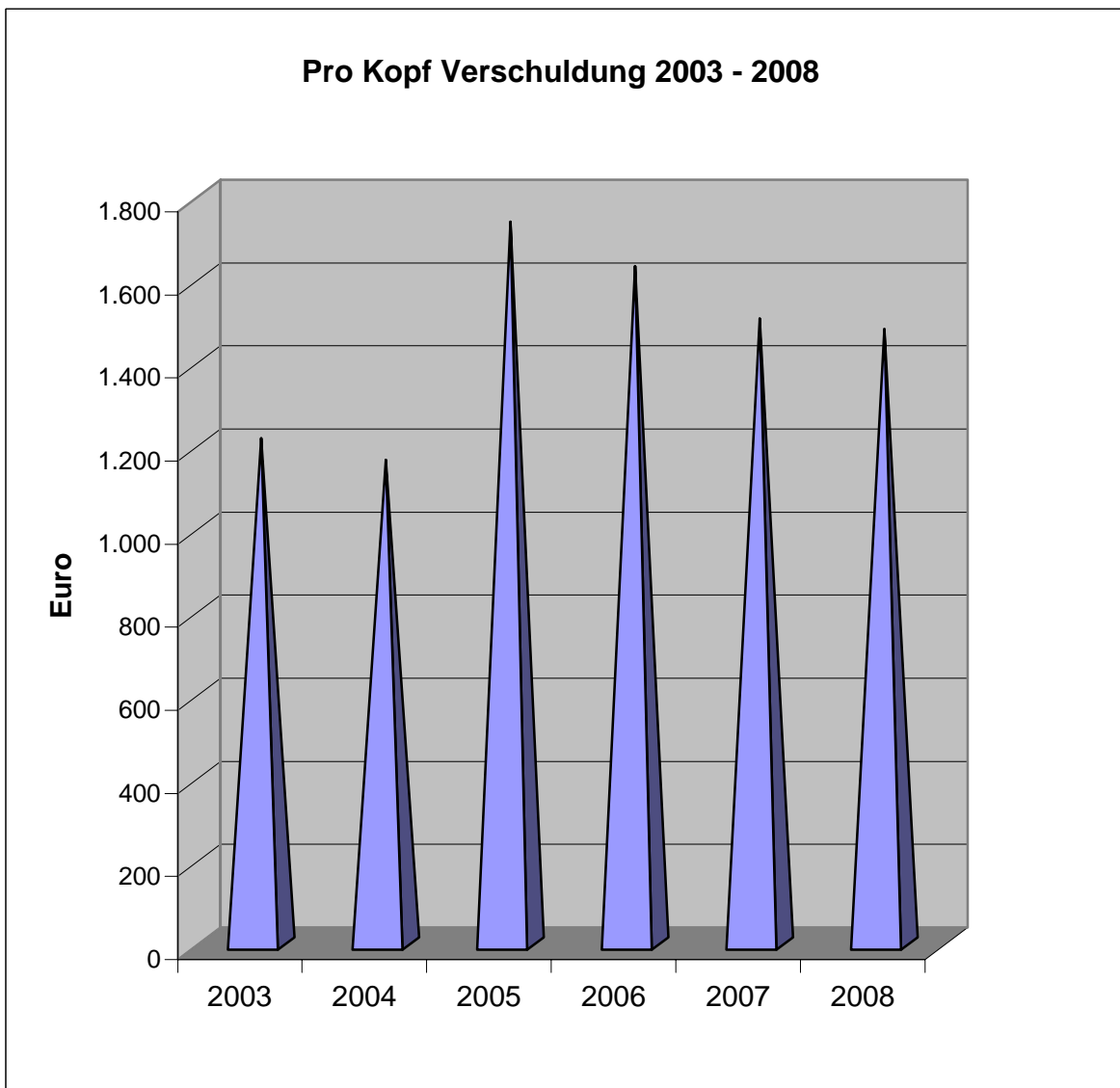

Einwohnerzahl per 31.12.2008 = 55.533

Gebühren für Abfallbeseitigung

	2004	2005	2006	2007	2008
zusätzl. Biotonne	178,66 €	135,84 €	146,95 €	126,69 €	106,64 €
60-l-Gefäß ohne Biotonne	162,68 €	145,56 €	133,84 €	133,44 €	131,13 €
60-l-Gefäß mit Biotonne	251,90 €	213,22 €	206,73 €	196,12 €	183,79 €
120-l-Gefäß ohne Biotonne	292,40 €	261,21 €	239,47 €	238,16 €	232,70 €
120-l-Gefäß mit Biotonne	411,43 €	351,60 €	337,04 €	322,18 €	303,36 €
240-l-Gefäß ohne Biotonne	551,83 €	492,49 €	450,73 €	447,61 €	435,84 €
240-l-Gefäß mit Biotonne	730,49 €	628,33 €	597,58 €	574,30 €	542,48 €
1,1 cbm-Gefäß ohne Biotonne	2.411,12 €	2.150,06 €	1.964,74 €	1.948,68 €	1.891,69 €
1,1 cbm-Gefäß mit Biotonne	2.589,78 €	2.285,90 €	2.111,69 €	2.075,37 €	1.998,32 €

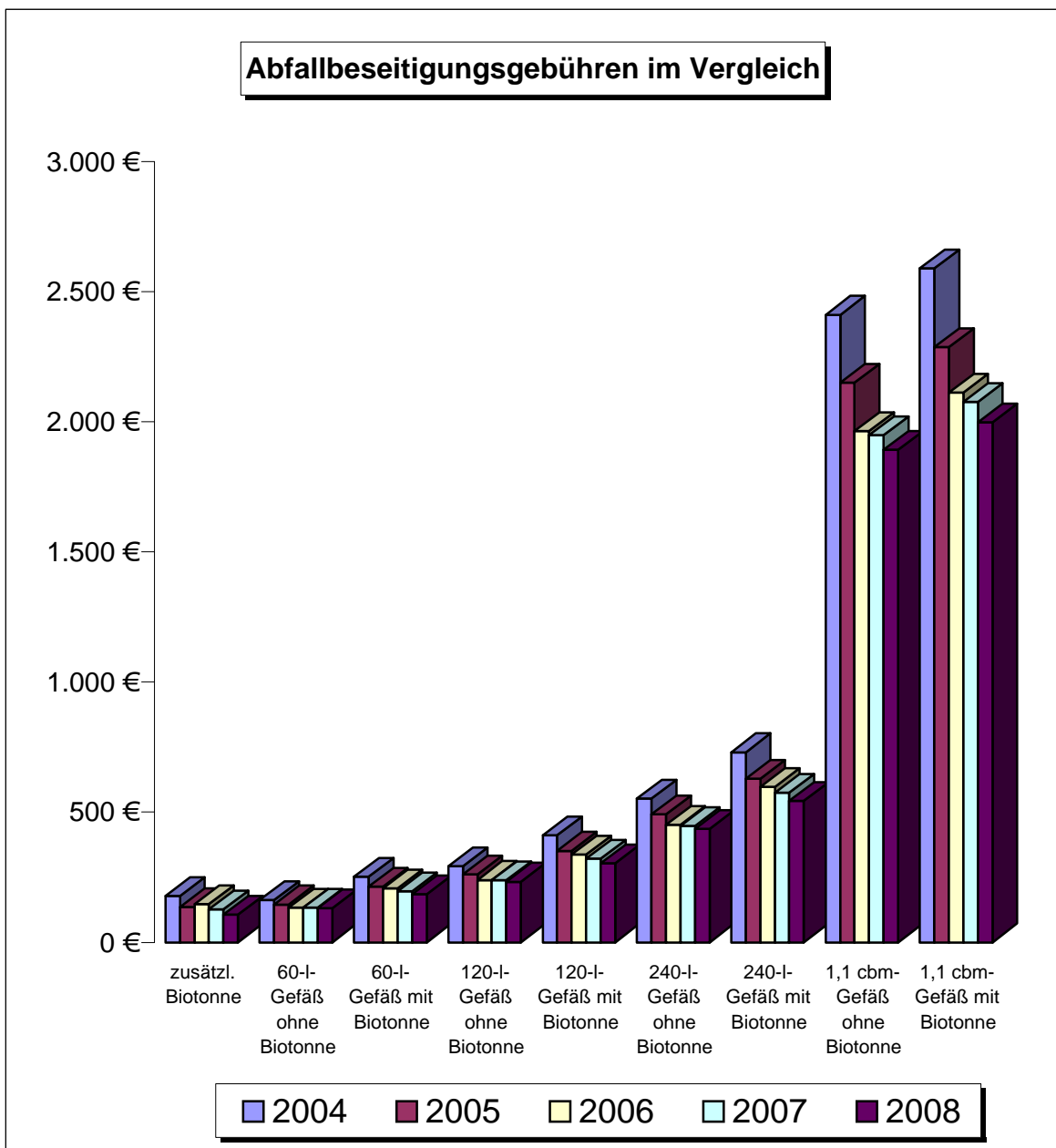

Stadt Eschweiler
Statistischer Jahresbericht 2008
Teil VI: Finanzen und Steuern, Personal

Gebühren für Abwässer

	2004	2005	2006	2007	2008
Schmutzwassergebühr *1)	1,75	1,79	1,95	2,03	2,07

*1) j e cbm für Kanalanschlüsse, die bis zu 31.12.1984 angeschlossen wurden

	2004	2005	2006	2007	2008
Schmutzwassergebühr *2)	1,79	1,83	1,99	2,07	2,11

*2) j e cbm für Kanalanschlüsse, die ab dem 01.01.1985 angeschlossen wurden

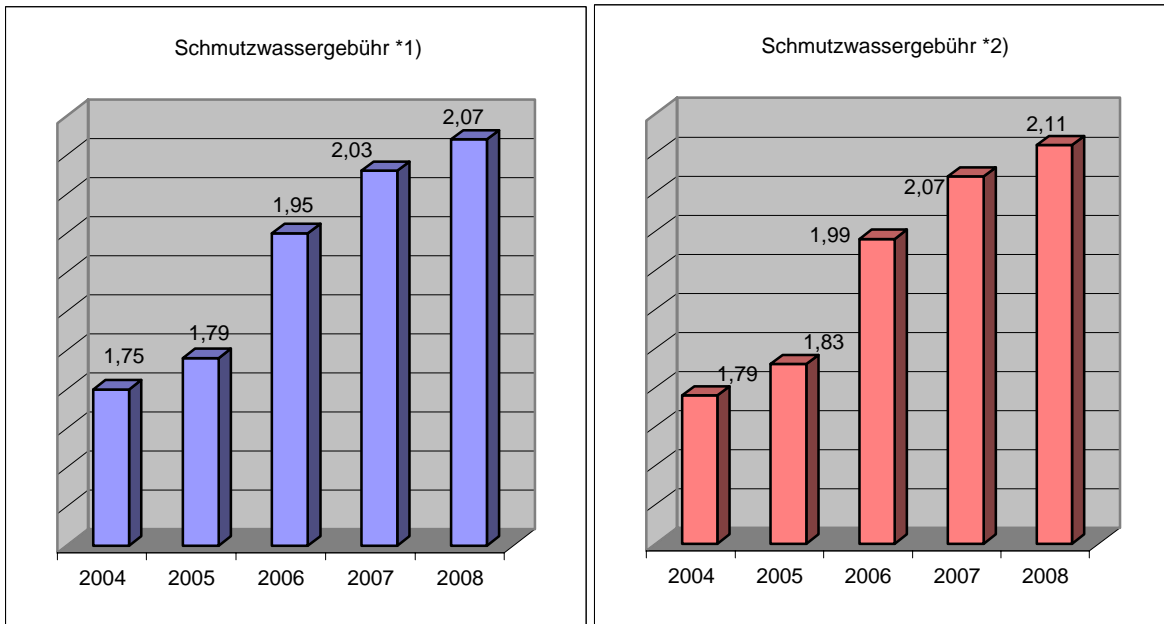

Niederschlagswassergebühr

	2004	2005	2006	2007	2008
j e qm befestigter und bebauter Fläche	1,37	1,41	1,41	1,33	1,33

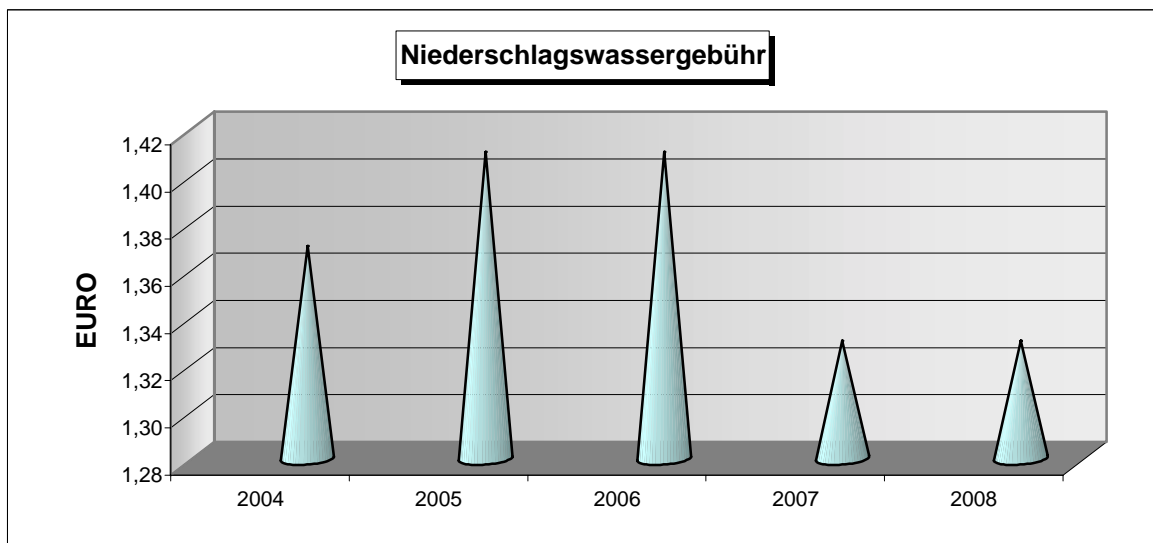

Quelle: Amt für Finanzen

Stadt Eschweiler
Statistischer Jahresbericht 2008
Teil VI: Finanzen, Personal

	Personal gesamt 31.12.2008				Personal gesamt 31.12.2007			
	männl.	%-Anteil	weibl.	%-Anteil	männl.	%-Anteil	weibl.	%-Anteil
Beamte	99	36,7	43	12,1	100	37,5	42	11,9
Beschäftigte	134	49,6	296	83,4	131	49,1	295	83,6
Azubi pp.	17	6,3	9	2,5	13	4,9	10	2,8
Geringfügig	20	7,4	7	2,0	23	8,6	6	1,7
Sonderprogr.	0	0,0	0	0,0	0	0,0	0	0,0
Insgesamt	270	100	355	100	267	100	353	100

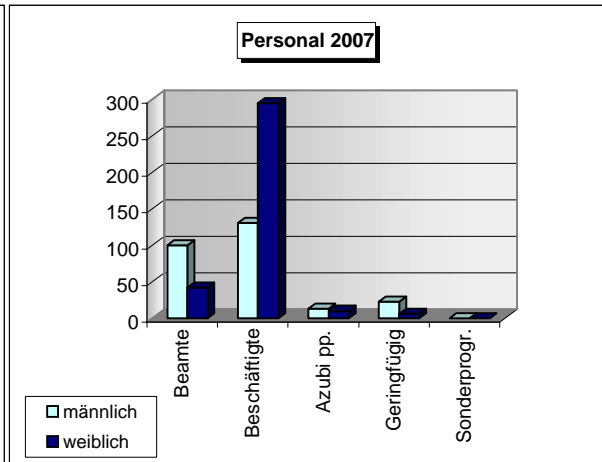
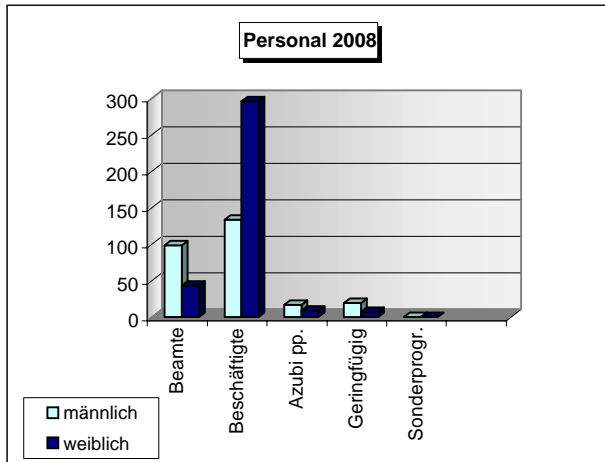

Personal der Stadtverwaltung

	Stand 31.12.2008		Stand 31.12.2007	
Beamte	142	22,7%	142	22,9%
Beschäftigte	430	68,8%	426	68,7%
Azubi, Anwärter, Praktikanten	26	4,2%	23	3,7%
Geringfügig Beschäftigte	27	4,3%	29	4,7%
Sonderprogramme	0	0,0%	0	0,0%
Gesamt	625		620 *)	

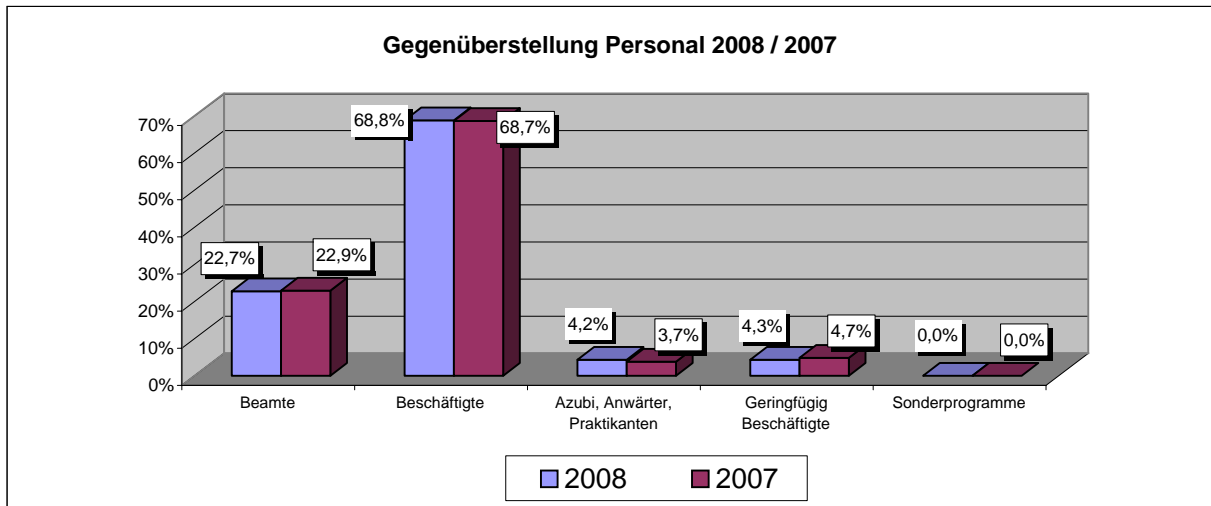

*) Ausgliederung der Mitarbeiter(innen) der städt. Kindergärten in eine "Anstalt öffentlichen Rechts"

Quelle: Personalamt